

Viešoji įstaiga
**KULTŪROS PAVELDO
IŠSAUGOJIMO PAJĖGOS**

Dalia Vaičiūnienė

**VILNIAUS SENAMIESČIO (U. K. 16073) TERITORIJOS,
ŽIUPRONIŲ G. 7 IR 9
(VILNIUS, VILNIAUS MIESTO SAV.)
2022 M. DETALIŲJŲ ARCHEOLOGINIŲ TYRIMŲ IR ŽVALGYMŲ ATASKAITA**

IX tomas

Priedų sąrašas ir priedai (statinių liekanų architektūros tyrimų ataskaita, statinių liekanų, atidengtų archeologinių tyrimų metu Vilniuje, Žiupronių g. 7, 9, vertinimo protokolas ir zooarcheologinės medžiagos tyrimų ataskaita)

Vilnius, 2023 m.

TURINYS

ĮVADAS	2
PRIEDŲ SĄRAŠAS	5
11 priedas – statinių liekanų architektūros tyrimų ataskaita	6
12 priedas – statinių liekanų, atidengtų archeologinių tyrimų metu Vilniuje, Žiupronių g. 7, 9, vertinimo protokolas	57
13 priedas – zooarcheologinės medžiagos tyrimų ataskaita	62

ĮVADAS

Žiupronių g. 7 ir 9 sklypuose, Vilniuje, projektuojami nauji pastatai. Sklypai patenka į saugomą Vilniaus senamiesčio (u. k. 16073) teritoriją. Abu sklypai užima 5130 m² plotą, užstatymas planuojamas 3870 m² plote. Archeologiniai tyrimai (toliau – tyrimai) užsakyti projekto vystytojo – UAB „Dolversa“.

Tyrimų tikslas – prieš pradedant statybas pilnai detaliųjų archeologinių tyrimų metodais iširti žemės judinimo vietose esančius kultūrinius sluoksnius, nustatyti jų chronologiją, fiksuoti stratigrafiją, archeologines ir/ar istorines struktūras bei kompleksus, surinkti archeologinius radinius.

Remiantis mokslinės archeologijos komisijos (toliau – MAK) patvirtintu tyrimų projektu (*1 priedas*) archeologei Daliai Vaičiūnienei išduotas leidimas (LA–199) tyrimams atlikti (*4 priedas*). Tyrimai atlikti 2022 m. birželio–lapkričio mėn.

Tyrimų etapai, apimtys, pasirinkto archeologinių tyrimų pobūdžio pagrindimas. Pagal MAK aprobuotą projektą tyrimai buvo vykdomi numatytais etapais:

1. Žvalgymai demontuojant garažus. Sklypai buvo užstatyti mūriniais garažais, kuriuos demontavus mechanizuotai pašalintos požeminės jų dalys – pamatai ir prieduobės (42 vnt.).
2. Žvalgymai mechanizuotai planiruojant sklypus (užstatomą dalį) iki 1–1,3 m gylio nuo esamo žemės paviršiaus. Iš numatyto 3870 m² ploto nuplaniruota 3799,14 m². Likusi užstatymo dalis (bendrai 70,86 m²) neplaniruota – Žiupronių g. 7 ŠV sklypo dalyje įrengta elektros transformatorinė (netirta 32,36 m²), o ties P pakraščiu sklypas ribojasi su gyvenamuoju namu, ūkiniu pastatu, tvora (*1 brėžinys*). Atsižvelgiant į saugumo reikalavimus nuo sklypo krašto buvo paliktas 3 m pločio laiptas (netirta 38,5 m²).
3. Atlikti sklypų (toliau – sklypo) kultūrinio sluoksnio pjūviai (perkasos Nr. 1–10, iš viso 234 m² plotas) – nustatytas preliminarus vertingų kultūrinių sluoksnių paplitimas.
4. Parengta tarpinė tyrimų pažyma. Ją aprobavus papildytas archeologinių tyrimų projektas – papildymas Nr. 1 ir Nr. 2 (*2–3 priedas*). Numatytas detaliųjų tyrimų plotas 2456,75 m². Išaiškėjus, kad bet kurioje tiriamoje perkasoje archeologiškai vertingas kultūrinis sluoksnis pasibaigė, toliau perkasomis nebuvo tiriama – atlikti archeologiniai žvalgymai.

Tyrimų vadovė ir ataskaitos autorė archeologė Dalia Vaičiūnienė. Tyrimų grupė: archeologai Liudvikas Vasiliauskas, Vida Kliaugaitė, Zenonas Baubonis. Tyrimuose dalyvavo ir prie tyrimų ataskaitos parengimo prisidėjo archeologas Vytas Tomašauskas (atlikta tyrimų fotofiksacija, braižyti brėžiniai, inventorinti radiniai), Tomas Lekavičius (braižyti brėžiniai, inventorinti radiniai) ir Rytis Tamulynas (braižyti brėžiniai). T. p. prie archeologinių radinių identifikavimo prisidėjo dr. Eduardas Remecas (numizmatinė medžiaga), dr. Arūnas Puškorius (organiniai radiniai, jų konservavimas) ir dr. Egidijus Štavičius (akmeniniai kirvukai).

Antropologinę medžiagą ištyrė ir ataskaitą parengė dr. Justina Kozakaitė (7 priedas). Archeobotaninė medžiaga (grunto mėginiai, t. p. nuo grunto mėginių flotacijos metodu atskirtos liekanos) perduotos į Gamtos tyrimų centrą tolimesniems laboratoriniams tyrimams atlikti (8 priedas). Tyrimus atlieka dr. Dalia Kisielienė. Pabrėžtina, kad dėl didelio medžiagos kiekio (bendras surinktos, t. p. flotuotos medžiagos tūris 4555,5 litrai) laboratoriniai tyrimai užtruks. Šiuos tyrimus numatoma užbaigti iki 2025 m. birželio mėn. (9 priedas). Zooarcheologinės medžiagos tyrimus atliko ir ataskaitą parengė dr. Giedrė Piličiauskienė (13 priedas). Radioaktyviosios anglies tyrimai atlikti Fizinių ir technologijos mokslų centre „Mass Spectrometry“ laboratorijoje (10 priedas).

Tyrimų metu aptiktų statinių liekanų architektūros tyrimus atliko ir ataskaitą parengė VšĮ Architektūros tyrimų centras, šios įstaigos specialistės, t. y. Vitalija Veževičienė ir kt. (11 priedas). Kultūros paveldo departamento prie Kultūros ministerijos pirmosios nekilnojamojo kultūros paveldo vertinimo tarybos 2022–12–13 posėdyje buvo svarstytas klausimas dėl statinių liekanų, atidengtų vykdytų archeologinių tyrimų metu (12 priedas).

Tyrimų ataskaita suskirstyta į devynis tomus:

I tomas – tekstas;

II tomas – inventorintų archeologinių radinių lentelių sąrašas ir inventorintų archeologinių radinių lentelės (ypatieji radiniai, kokliai, numizmatinė medžiaga, metaliniai dirbiniai, stikliniai dirbiniai, čerpės ir plytos, akmens ir titnago dirbiniai, pypkių vamzdėliai, kauliniai dirbiniai, odiniai ir kt. radiniai);

III tomas – inventorintų archeologinių radinių lentelių sąrašas ir inventorintų archeologinių radinių lentelės (buitinė keramika);

IV tomas – brėžinių sąrašas ir brėžiniai;

V tomas – nuotraukų sąrašas ir nuotraukos (1–20 perkasa, žvalgymai);

VI tomas – nuotraukų sąrašas ir nuotraukos (21–41 perkasa, žvalgymai);

VII tomas – nuotraukų sąrašas ir nuotraukos (archeologiniai radiniai);

VIII tomas – priedų sąrašas ir priedai:

- archeologinių tyrimų projektas (6 p.);
- archeologinių tyrimų projekto papildymas Nr. 1 ir Nr. 2 (14 p. ir 46 p.);
- leidimas atlikti archeologinius tyrimus (83 p.);
- archeologinių tyrimų pažyma (84 p.);
- radinių perdavimo aktai (101 p.);
- antropologinė ataskaita (154 p.);
- bioarcheologinės (archeobotaninės) medžiagos perdavimo–priėmimo aktas (158 p.);

- patvirtinimas apie atliekamus archeobotaninės medžiagos laboratorinius tyrimus (161 p.);
- radioaktyviosios anglies tyrimų protokolas (162 p.).

IX tomas – priedų sąrašas ir priedai:

- statinių liekanų architektūros tyrimų ataskaita (6 p.);
- statinių liekanų, atidengtų archeologinių tyrimų metu Vilniuje, Žiupronių g. 7, 9, vertinimo protokolas (57 p.);
- zooarcheologinės medžiagos tyrimų ataskaita (62 p.).

Santrumpos naudojamos ataskaitoje: gr. – griuvenos; p. ž. – pilka žemė; j. ž. – juoda žemė; t. p. ž. – tamsiai pilka žemė; Kv. – kvadratas; Inv. Nr. – inventorinis numeris; Nuotr. – nuotrauka; P-1 – perkasa ir jos numeris; Obj. Nr. 100/1 – objektas, jo eilės numeris ataskaitoje ir numeris naudotas tyrimų metu (matomas nuotraukoje).

PRIEDŲ SĄRAŠAS

11. Statinių liekanų architektūros tyrimų ataskaita
12. Statinių liekanų, atidengtų archeologinių tyrimų metu Vilniuje, Žiupronių g. 7, 9, vertinimo protokolas
13. Zooarcheologinės medžiagos tyrimų ataskaita



VŠĮ ARCHITEKTŪROS TYRIMŲ CENTRAS

Buveinė: Panerių g. 14 – 6, LT- 01312, Vilnius. Tel. +370 65558235

el.p. architekturostyrimai@gmail.com, į/k. 302695710,

A.s. LT627300010129631001

AB Swedbank, kodas 73000

UŽSAKOVAS Vši „Kultūros paveldo išsaugojimo pajėgos“

ŽIUPRONIŲ G. 7-9, VILNIUS

VILNIAUS SENAMIESTIS (16073), VILNIAUS SENOJO MIESTO IR

PRIEMIESČIŲ ARCHEOLOGINĖ VIETOVĖ (U.K. 25504)

**ARCHEOLOGINIŲ TYRIMŲ METU APTIKTŲ STATINIŲ LIEKANŲ
ARCHITEKTŪRINIS VERTINIMAS**

AUTORIAI:

V. Veževičienė (NKPAS atest. Nr. 0437)

D. Saulytienė

I. Liaudanskaitė

V. Pilkauskienė

2022 m. lapkričio mėn.

TURINYS

AIŠKINAMASIS RAŠTAS	3
ARCHITEKTŪROS TYRIMAI.....	4
Natūros duomenys	4
Pastato P1 rūšio liekanos	5
Pastato P2 rūšio liekanos	10
Gamybinės krosnies K1 liekanos.....	14
Gamybinės krosnies K2 liekanos.....	17
Gamybinių krosnelių K3.1 ir K3.2 liekanos	22
Šildymo krosnelės K4 liekanos	24
Gamybinės krosnies K5 liekanos.....	26
Pastato P3 pusrūšio ir tvoros liekanos	28
2022 m. archeologinių tyrimų metu atidengtų struktūrų analogai.....	36
Kartografiniai ir istoriniai šaltiniai	40
IŠVADOS.....	48
1 priedas. NKPAS atest.	

AIŠKINAMASIS RAŠTAS

Sklypuose Žiupronių g. 7 ir 9, Vilniuje, planuojamas naujas užstatymas. Ši vieta patenka į Vilniaus senajo miesto ir priemiesčių archeologinės vietovės (u.k. 25504) teritoriją (1 pav.), todėl žemės kasimo darbų plote 2022 m. buvo vykdomi archeologiniai tyrimai. Jų metu atidengtos buvusių statinių liekanos (2 pav.). 2022 m. spalio mėn. į VšĮ „Architektūros tyrimų centras“ kreipėsi VšĮ „Kultūros paveldo išsaugojimo pajėgos“ su prašymu atlikti aptiktų statinių liekanų architektūros tyrimus.

Architektūros tyrimų tikslas: identifikuoti aptiktas struktūras, nustatyti statybos laiką ir statybos etapus. Taikyta tyrimo metodika: neinvazinis tyrimas, vizualinis įvertinimas ir foto fiksacija (pagal Nekilnojamųjų kultūros vertybių atskleidimui reikalingų tyrimų duomenų apimties aprašą, patvirtintą LR Kultūros ministro 2005 m. birželio 22 d. Nr. ĮV-259).

2022 m. atidengtos architektūrinės struktūros įvertinimą atliko VšĮ „Architektūros tyrimų centras“ specialistės: architektūros tyrėja-archeologė V. Veževičienė (atest. Nr. 0437), specialistės D. Saulytienė, I. Liaudanskaitė ir V. Pilkauskienė.

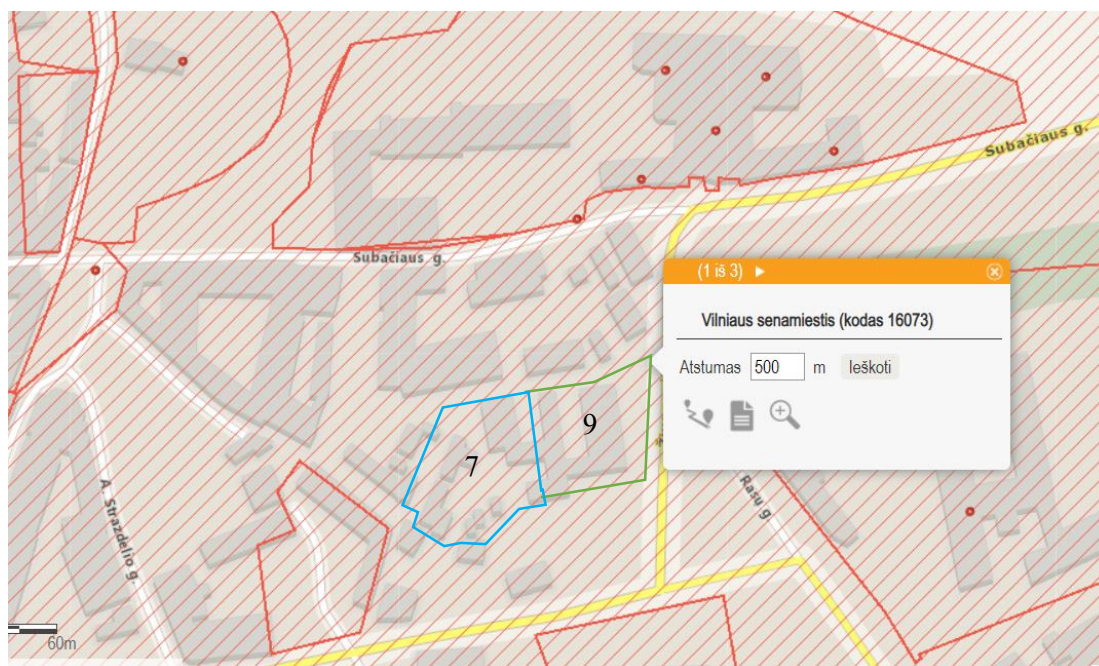

1 pav. Sklypų Žiupronių g. 7 ir 9 preliminari vieta Kultūros vertybių registro plane.

ARCHITEKTŪROS TYRIMAI

Natūros duomenys

Archeologinių tyrimų metu aptiktos trijų gyvenamųjų namų (P1, P2, P3) liekanos, penkių gamybinių krosnių ir krosnelių (K1, K2, K3, K4, K5) liekanos bei plytų mūro tvoros fragmentas (T.v.) – žr. situacijos planą 2 pav. Didžioji statinių liekanų dalis aptikta Žiuprionių g. 7 sklypo plote ir tik vienos krosnies (K5) liekanos – Žiuprionių g. 9 sklypo plote.

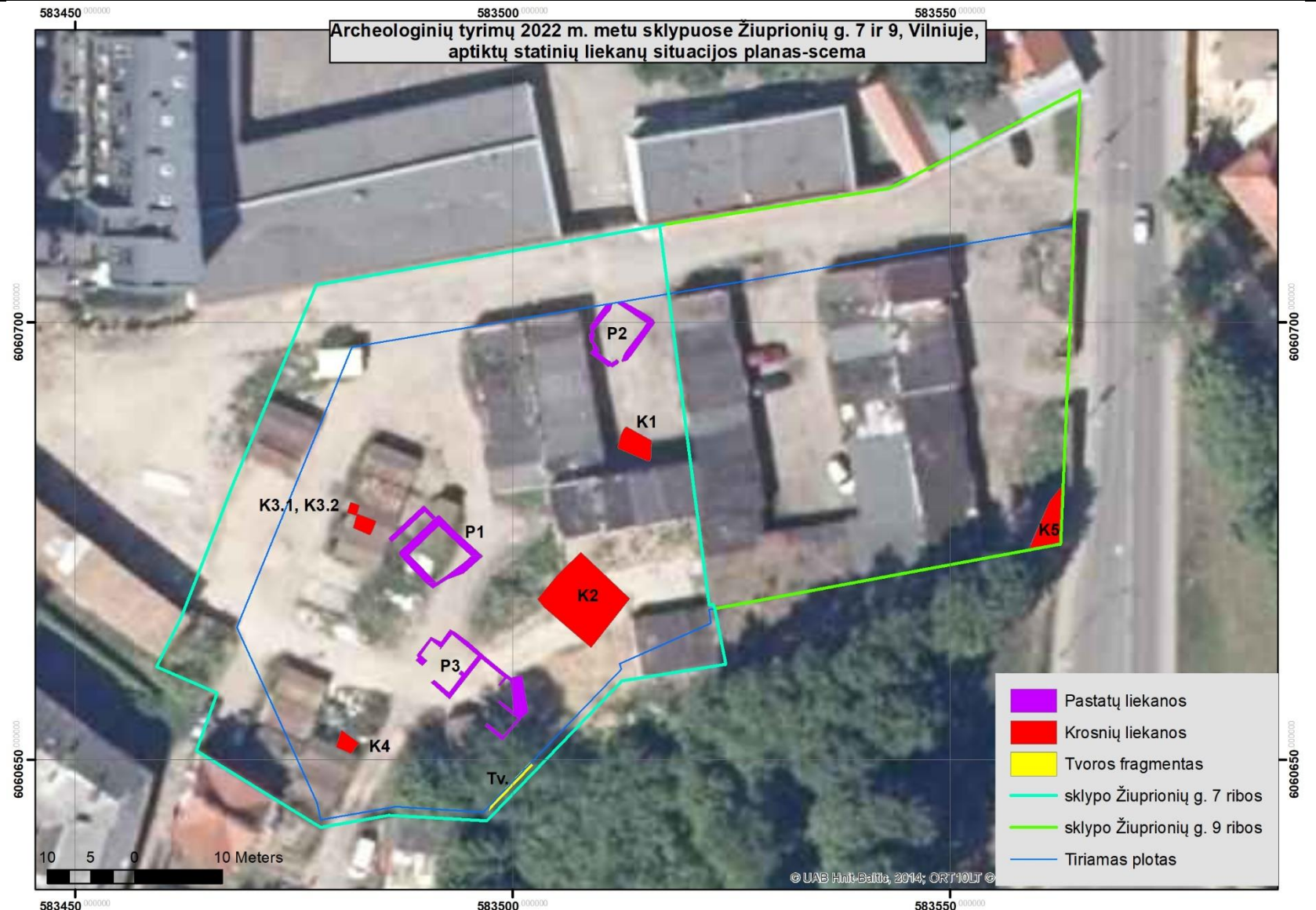

2 pav. Archeologinių tyrimų metu aptiktų statinių liekanų situacijos planas-schema.

Pastato P1 rūšio liekanos

Pastato P1 rūšio liekanos (F.01-F.09)

Sklypo nr. 7 centrinėje dalyje atidengtas buvusio gyvenamosios paskirties namo šiek tiek netaisyklingo kvadrato plano akmenų-plytų mūro rūšys su išorine laiptine. Pastatas orientuotas ŠR-PV kryptimi.

Išlikęs visos struktūros perimetras – apie 6,5x8,4 m. Rūsio vidiniai matmenys – apie 4,3x5,0 m.

Patalpoje išlikusios akmenų grindinio grindys su per patalpos viduriu R-V kryptimi suformuotu lataku.

Ties PV siena – įvairiai dėtų plytų grindų fragmentas. V rūsio patalpos kampe – akmenų struktūra (1,3x1,3 m) formuota ant grindinio (F.07).

PV siena smarkiai apirusi, kitų būklė – geresnė. PR sienos išlikęs aukštis nuo grindų paviršiaus – iki 1,5 m, ŠR – iki 1,20 m, ŠV – iki 1,10. ŠV sienoje – buvusio praėjimo į laiptinę vieta (F.06). ŠR sienos viršuje – švieslangio (~ 1,10 m) žymės (F.05). Visų sienų storis panašus – apie 0,7 m.

Rūsio ŠV pusėje – laiptinės į rūsį vieta (F.08, 09).

Laiptinės matmenys – 6,5x2,0 m. PV siena neišlikusi, šioje vietoje galėjo būti laiptai į rūsį. Laiptinės ŠV sienos storis – apie 0,6 m, ŠR – apie 0,35 m.

Statybinės medžiagos: Rūsysis formuotas iš rusvų, rudų, gelsvų 30,5x14,5x?/ 32x?x7/ 23x?x9,5/ ?x14,5x6,5/ ?x13,5x6,5/ ?x13x6,5x6,5/ ?x14,5x7,5/ 31x?x6,5/ ?x11,5x6,5/ 31x15,5x6,5/ ?x?x8/ ?x?x8,5/30,5x?x6/ ?x16x7 cm dydžio plytų ir įvairių dydžių akmenų.

Laiptinės sienos formuotos iš akmenų ir geltonų, rusvų 30,5x?x6/ 30,5x?x6,5/ ?x16x7/ ?x15x7/ ?x14,5x6 cm dydžio plytų. Dalis jų su giliomis išilginėmis braukomis.

Rišamoji medžiaga: Naudotas skiedinys su rupaus žvyro, įvairaus dydžio neišmaišytų kalkių gabaliukų (skersmuo nuo 2mm iki 9mm) ir molio priemaišų užpildu. P sienoje aptikta remonto žymių. Tvarkyta kietu, pilkšvu kalkiniu skiediniu su vidutinio rupumo žvyro ir stambių (iki 1 cm skersmens) neišmaišytų kalkių gabaliukų užpildu.

Paskirtis ir datavimas. XVII a. mūrinio ar mišrios sudėties namo rūšys, galimai dengtas medine perdanga.



F.01. Pastato P1 rūšio su laiptinės vieta vaizdas iš viršaus.



F.02. Pastato P1 rūsio PV siena.



F.03. Pastato P1 rūsio PR siena.



F.04. Pastato P1 rūšio ŠR siena.



F.05. Pastato P1 rūšio švieslangio vieta ŠR sienoje.



F.06. Pastato P1 rūsio ŠV sienoje buvusio iėjimo vieta.



F.07. Pastatas P. Struktūra rūsio V kampe.



F.08. Pastato P1 rūsio laiptinē. Vaizdas iš Š.



F.09. Pastato P1 rūsio laiptinē. Vaizdas iš PV.

Pastato P2 rūšio liekanos

Pastato P2 rūšys (F.10-F.17)

Netoli sklypo 7 ir 9 ribos atidengtos buvusio rūšio su laiptine liekanos. Išlikęs visas rūšio perimetras – ~7,5x5,5 m. Vidinis patalpos plotas – 4,5x6,4 m. Išlikęs patalpos grindų paviršius – akmenų grindinys su latakais (F.10) besitęsiančiu R-V kryptimi.

Rytinė ir vakarinė patalpos sienos (F.15, F.17) – su buvusio cilindrinio skliauto žymėmis. Skliauto pėdos pradžia apie 0,8 m aukštyje matuojant nuo grindų paviršiaus. Išlikęs sienų aukštis nuo grindų paviršiaus – 1,2-2,2 m.

Šiaurinėje sienoje išlikusios dviejų nišų (N1 ir N2) apatinės dalys (F.16). Nišos N1 vidinis plotis – 1,03 m, N2 – 1,22 m, gylis N1 – apie 0,35 m, N2 – 0,3 m. Atstumas tarp nišų – apie 0,45 m, aukštis nuo grindų paviršiaus iki nišos palangės – apie 0,6 m. Ties šiaurinės ir vakarinės sienos kampu atidengtas apardytas plytų padas (S2) priglautas prie šiaurinės sienos (F.16). Plytos klotos ant grindinio. Išlikusios struktūros matmenys 1,05x0,7 m.

Pietinėje patalpos dalyje – laiptinė į rūšį (F.12-F.14) ir apardytos nišos liekanos (N3) (F.12). Buvusių laiptų plotis – 1,4 m. Išlikusių pakopų aukštis – 2-3 plytų eilės/ 0,26-0,32 m, gylis – 0,18-0,26 m. Viso išlikusios 7 laiptų pakopos. Nišos N3 viršus apardytas, išlikusi tik dalis sąramos. Nišos gylis – apie 0,95 m. Dešinysis angokraštis apardytas. Manoma, kad angos plotis buvo ~iki 1,3 m.

Statybinės medžiagos: patalpos sienoms formuoti naudoti akmenys, plytos, kurių dalis antrinio naudojimo bei ir plytų duženos. Plytų matmenys: 30,5x?x7/ ?x16x?/ ?x?x7,5/ ?x?x8/ ?x?x6,5/ 31x?x6,5/ 30x?x6,5/ ?x15,5x?/ ?x16x6,5/ 30x?x7/ 31x?x7,5/ 31x?x6,5/ 30x?x7,5/ ?x15,5x7/ ?x16x6,5/ 30x?x7/ 31x?x7,5 cm. Išlikusio skliauto dalis formuota iš geltonų, rausvų, rusvų 30,5x15,5x7,2/ 29,5x16x7,5/ 30,5x16x7,5 cm dydžio plytų. Dalis plytų su išilginėmis braukomis.

Laiptams naudotos gelsvos, rausvos, rusvos antrinio panaudojimo pusplytės ?x14x6,5/ ?x14,5x7,5/ ?x15x7,5/ ?x16x6 cm. Dalis pusplyčių su išilginėmis braukomis.

Plytų padui S2 naudotos geltonos, raudonos, aplipusios molio skiediniu su kalkių gabaliukais plytos. Matmenys: 30,5x15x7,5/ 29x15,5x7,5/ 30,5x16,5x7 cm.

Nišos N3 sąramos plytos smarkiai aprtrupėję ?x15x7/ ?x16x7/ ?x15,5x7,5 cm dydžio.

Rišamoji medžiaga: Visos struktūros rištos moliu.

Paskirtis ir datavimas. XVII a. mišrios konstrukcijos namo rūšys.



F.10. Pastato P2 rūsio su laiptine vaizdas iš viršaus.



F.11. Pastato P2 rūsio su laiptine vaizdas iš P pusės.



F.12. Laiptinės ir nišos N3 vaizdas iš Š pusės.



F.13. Pastato P2 laiptinēs ģ rūsġ vaizdas ģ PR pusēs.



F.14. Pastato P2 laiptu ģ rūsġ vaizdas ģ ŠV pusēs.



F.15. Pastato P2 rūsio V sienos vaizdas ģ R pusēs.



F.16. Pastato P2 rūsio Š sienos vaizdas iš R pusės. Užfiksuotos nišų N1 ir N2 žymės.



F.17. Pastato P2 rūsio R sienos vaizdas iš V pusės.

Gamybinės krosnies K1 liekanos

Gamybinės krosnies K1 liekanos (F.18-F.22)

Atidengtos struktūros išorinis ilgis – apie 5,0 m, plotis – apie 2,45 m. Išorinis pamatas formuotas iš akmenų-plytų/ pusplyčių. Pamatų aukštis – 0,5-0,6 m. Krosnies pado degimo kameros pado fragmentas išlikęs centrinėje dalyje. Jo matmenys – 1,75x1,1 m. Struktūros ŠV dalis suapvalinta. Pado aukštis – 1 plytų eilė.

Statybinės medžiagos: naudotos antrinės ?x15,5x7,5/ 29,5x15x7 cm dydžio plytos. Ties rytiniu pamatu – raudonos, gelsvos 30,5x15x6,5/ 30,5x15,5x7 cm dydžio plytos su išilginėmis braukomis darytomis pirštais.

Rišamoji medžiaga: Molis

Datavimas. XVII a. gamybinės krosnies liekanos.



F.18. Gamybinės krosnies K1 liekanos iš viršaus.



F.19. Gamybinės krosnies K1 liekanos iš V pusės.



F.20. Gamybinės krosnies K1 liekanos iš P pusės.



F.21. Gamybinės krosnies pado KI liekanos iš viršaus.



F.22. Gamybinės krosnies pado KI liekanos. Vaizdas iš PR pusės.

Gamybinės krosnies K2 liekanos

Gamybinės krosnies liekanos K2 (F.00-F.00)

Pirminių tyrimų metu atidengtas, manytina, buvusio pastato pamatinių dalių liekanos formuotos iš naudojant akmenis ir molį (F.23). Pastato viduje užfiksuota greičiausia sandėliuotų molio gaminių nedegtų plytų su išilginėmis braukomis liekanos (31,5x16x8cm).

Ūsiant archeologinius tyrimus buvo įsigilinta pastato viduje – pašalintas molis ir griuvenos. Paaiškėjo, jog apačioje išlikusios buvusios gamybinės krosnies liekanos.

Krosnies/pastato? išorinis perimetras ~ 7,0x7,5 m . Vidiniai matmenys ~ 5,5x4,8 m. Sienelių išlikimo aukštis nėra vienodas. Atliekant kasimo darbus viršutinio grunto ir griuvenų dalys nebuvo pašalintos. Krosnies sienelių išlikęs aukštis, vertinant iš struktūros vidinės dalies, pažymėtas nuotraukose punktyrine linija (F.27, F.29).

Atidengtos dvi krosnių pakurų angos (F.24, F.25a-b). Ties pakuromis matomi dviejų degimo kamerų žymės (F.26).

Pakuros angos nr.1 aukštis (F.25a) – apie 1,0 m, plotis – apie 0,9 m, išlikęs gylis – apie 0,8 m. degimo kameros išorinis plotis apie 1,9 m, vidinis – apie 1,15-1,2 m. P dalyje išlikęs plytų pagrindo fragmentas formuotas iš perdegusių, suskilusių pusplyčių. Po jomis – nedegtos kalkės.

Pakuros angos nr.2 aukštis (F.25b) – apie 0,95 m, sąrama neišlikusi, plotis – apie 0,9 m, išlikęs gylis – apie 0,8 m.

Paviršius patalpoje formuotas iš plytų duženų, pusplyčių, smarkiai suplūktas, paveiktas karščio.

Statybinės medžiagos: Pakurų sąramų plytos: ?x17x8,5/ 26x?x8,5/ 32x?x9/ 31x?x8,5 cm. sienelėse naudotos plytos – 21x?x9,5/ ?x?x8,5/ ?x15,5x8/ ?x15,5x8/

Rišamoji medžiaga: kalkinis skiedinys su pavienių kalkių gabaliukų ir didele molio priemaišų dalimi. Vidinė pakuros angos nr.1 dalis tarp siūlių ir ant plytų paviršiaus taisyta-aprinta grynomis kalkėmis

Datavimas. XVII a. gamybinės (statybinės keramikos?) krosnies liekanos. Manytina, jog krosniai nustojus funkcionuoti ji užpilta, viršuje suformuotas statinys skirtas statybinių medžiagų sandėliavimui/ gamybai.



F.23. Buvusio pastato pamatinių dalių vaizdas iš viršaus.



F.23a. Gamybinės krosnies K2 liekanų vaizdas iš viršaus.



F.24. Gamybinės krosnies K2 liekanų vaizdas iš Š pusės.



F.25a. Pakura nr.1. Vaizds iš Š pusės.



F.25b. Pakura nr.2. Vaizdas iš Š pusės.



F.26. Gamybinės krosnies K2 liekanos. Pakuros nr. 1 ir nr. 2. Vaizdas iš P pusės.



F.27. Gamybinės krosnies K2 liekanų vaizdas iš R pusės. Punktyrine linija preliminariai pažymėtas išlikęs krosnies sienelių aukštis.



F.28. Gamybinės krosnies K2 liekanų vaizdas iš Š pusės.



F.29. Gamybinės krosnies K2 liekanų vaizdas iš V pusės. Punktyrine linija preliminariai pažymėtas išlikęs krosnies sienelių aukštis.

Gamybinių krosnelių K3.1 ir K3.2 liekanos

Gamybinių krosnelių K3.1 ir K3.2 liekanos (F.30-F.31)

Į vakarus nuo pastato P1 rūsio atidengtos dvi tarpusavyje sujungtos gamybinės krosnys.

K3.1 – 1,06x1,2 m dydžio krosnelė. Išlikęs struktūros aukštis – apie 0,2 m.

K3.2 – 1,9x1,6 m dydžio krosnelė. Struktūros sienų storis ~ 0,35 m, išsiskiria R sienelė kuri yra žymiai storesnė ~0,55 m. Išlikęs iš plytų formuotas krosnies pagrindas, po kurio – keramikos atliekos.

Statybinės medžiagos: K3.1 Mūrą sudaro viena eile kloti akmenys bei pusplytės su degimo žymėmis.

K3.2 pusplytės - ?x13x5/ ?x13x5 cm.

Rišamoji medžiaga: molis

Datavimas. XVII a. gamybinių krosnelių liekanos.

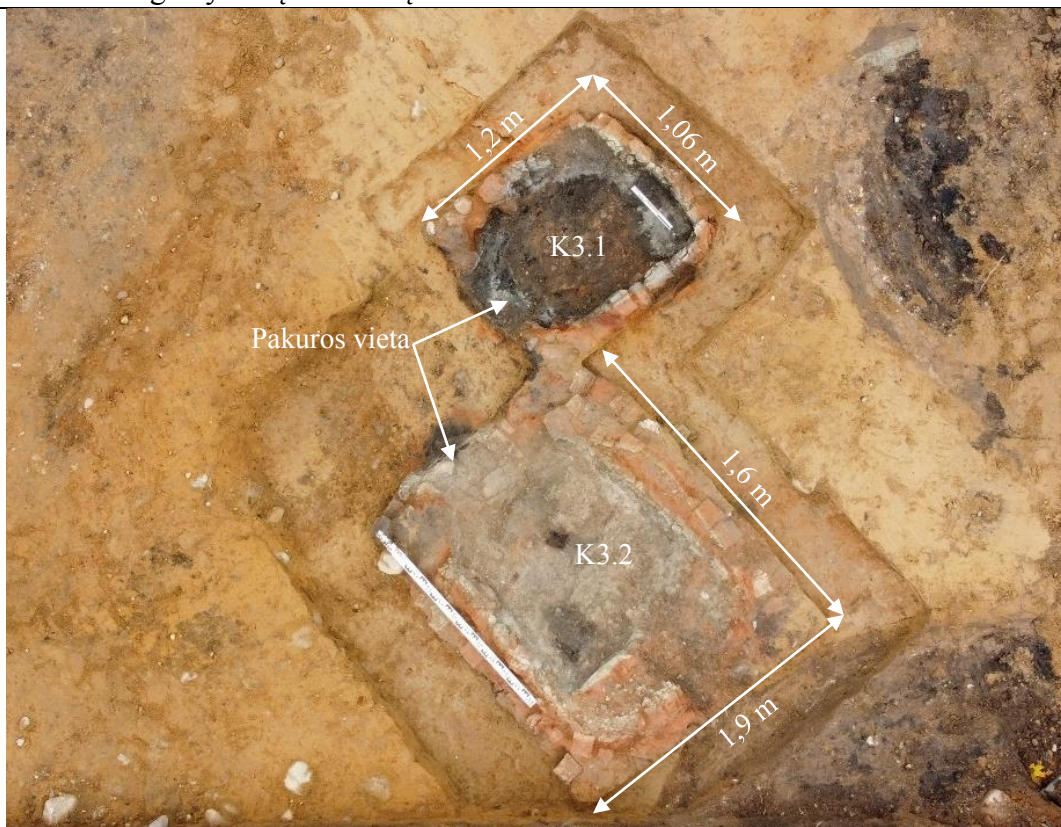

F.30. Gamybinių krosnelių K3.1 ir K3.2 liekanų vaizdas iš viršaus.



F.31. Gamybinių krosnelių K3.1 ir K3.2 liekanų vaizdas iš V pusės.

Šildymo krosnelės K4 liekanos

Šildymo krosnelės K4 liekanos (F.32-F.34)

Vakarinėje tiriamos teritorijos dalyje atidengtos buvusios krosnies liekanos: išorinės sienelės, degimo kameros viršus su 9 angomis orui. Visos struktūros dydis – apie 1,8x2,1 m. Šiaurinė degimo kameros dalis suardyta, pakura neišlikusi. Krosnis sudaryta iš dviejų dalių – degimo kameros liekanų ir vakarinėje dalyje prie jos priglaustų priekrosnio sienelių. Visos struktūros sienelių viršus nuardytas, išlikęs iki 0,5 m.

Statybinės medžiagos: krosnies degimo kameros arkų plytos – 21x?x4,7/ ?x11x?/ ?x?x5 cm. Išorinių sienelių plytos – ?x11x4,5/ ?x12x4/ ?x12x4,5 cm.

Priekrosnio plytos – 25x13x6/ 22,5x12x5,5/ ?x?x6/ ?x16x7 cm. Dalis plytų antrinio naudojimo.

Rišamoji medžiaga: struktūros rištos moliu, manytina, kad priekrosnio sienelių vidinės dalys užtrintos moliu. Rytinės krosnies sienelės vidinė dalis dalinai tinkuota kalkiniu skiediniu su molio priemaišomis. Kalkinis skiedinys naudotas ir degimo kameros viršuje.

Datavimas. XIX a. I p. krosnelės liekanos. Tikslios krosnies funkcijos šiame tyrimų etape nustatyti nėra galimybės. Jei tai buvo gamybinė krosnelė – tuomet keramika ruošta nedidelėmis apimtimis. Taip pat neatmetama versija, jog ji naudota šildymo ar džiovavimo paskirčiai.



F.32. Šildymo krosnelės liekanų vaizdas iš viršaus.



F.33. Šildymo krosnelės liekanų vaizdas iš R pusės.



F.34. Šildymo krosnelės priekrosnio vaizdas iš R pusės.

Gamybinės krosnies K5 liekanos

Krosnis nr. K5 (F.36-F.37)

Sklype Žiupronių g. 9, netoliese nuo gatvę ir sklypą skiriančios balto silikato tvoros, atidengtos krosnių liekanos orientuotos Š-P kryptimi. Struktūrų išlikimas labai fragmentiškas, išlikę tik smarkiai apirusių padų dalys. Tarp buvusių krosnių atidengti buvusių grindų? fragmentai.

Pjūvyje (F.37) matoma, kad pirmoji krosnis formuota ant maždaug 10 cm kalkių skiedinio sluoksnio. Galimai krosnys naudotos ilgą laiką vis jas perstatant ir naudojant iš naujo.

Statybinės medžiagos: grindų plytos – 31,5x16x?/?x16x9/?x15,5x10,5/?x?x10,5 cm. Krosnių liekanų plytos – 21,5x16,5x7/ 31,5x17,5x7,5/ 31x17x?. Dalis plytų su išilginėmis braukomis.

Rišamoji medžiaga: molis

Datavimas. XVII a. gamybinės krosnies liekanos.

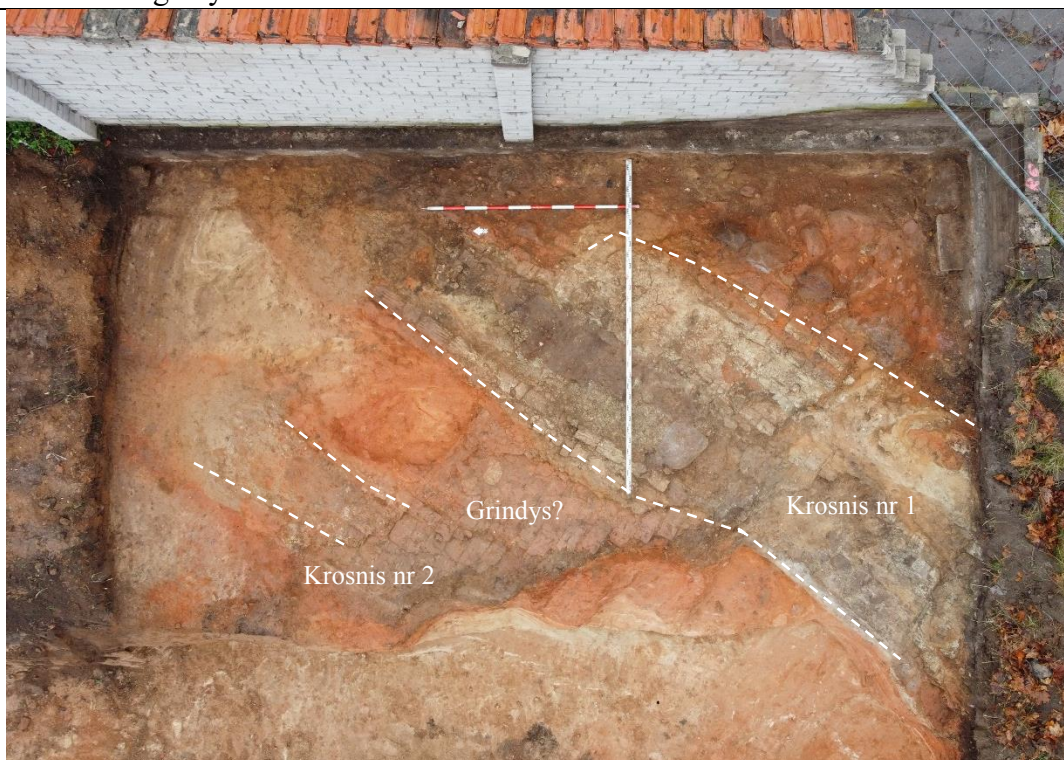

F.35. Gamybinės krosnies K5 liekanų vaizdas iš viršaus.



F.36. Gamybinės krosnies K5 liekanų vaizdas iš PV pusės.



F.37. Gamybinės krosnies K5 pjūvis iš V pusės.

Pastato P3 pusrūsio ir tvoros liekanos

Pastato P3 pusrūsio ir tvoros liekanos (F.39-F.50)

Plytų mūro namo liekanos atidengtos PV sklypo nr. 7 dalyje pusėje. Pastatas orientuotas ŠV- PR kryptimi. Išorėje mūras netvarkingas, netinkuotas – tai buvusi požeminė pastato dalis, greičiausiai pusrūsis.

Struktūrą sudaro 4 atskiros patalpos. Šiaurinėje dalyje išlikusi laiptinės (patalpa 1) ir pusrūsio dalis. Išlikusios dvi betoninės laiptų pakopos (F.41-F.42).

Patalpos 2 dydis 5,2x3,7. Šioje patalpoje užfiksuoti buvusių betoninių grindų fragmentai. Patalpos sienos tinkuotos dviem sluoksniais tinko: viršutinis – cementinis, apatinis – kalkinis. Ties PR siena buvusio kamino liekanos.

Patalpos 3 dydis 5,2x3,2 m. PR ir PV sienos neišlikusios.

Patalpos 4 dydis apie 3,0x2,7 m. Jos ŠR kampas nuardytas įrengiant monolitinę 4x1,5 m. dydžio struktūrą (F.47).

Statybinės medžiagos: Šiaurinės patalpos plytos: 27,5x?x6,5/ ?x14,5x6/ 28x13,5x6/ 26x?x5/ 28x13,5x6,5 cm. Pietvakarinės patalpos plytos: raudonos, rudos, rusvos, perdegusios 27x?x6/ 27x?x6/ 26,5x?x6/ ?x13,5x5,5/ ?x13x6,5/ 28x?x7/ ?x11,5x4,5.

Rišamoji medžiaga: Baltas, smulkus kalkinis skiedinys.

Tvoros fragmentas (F.51-F.52)

Į pietus nuo pastato P3 atidengta plytų tvora susijusi su gretimu sklypu ir tęsiasi jame. ŠR tvoros ir viršutinės tvoros dalys nuardytos. Išlikęs antžeminės dalies aukštis nevienodas, maksimalus – apie 1,2 m. Struktūros plotis – apie 0,55 m.

Statinio pamatas formuotas iš akmenų yra maždaug 0,5-0,85 m aukščio. Tvoroje suformuotos nišos kurių ilgis 1,57 m, gylis – 0,16 m, atstumai tarp nišų – 0,57 m. ilgio.

Statybinės medžiagos: plytos – 27,5x?x7/ 28x?x6,5/ 27x?x7 cm.

Rišamoji medžiaga: Kalkinis skiedinys.

Datavimas. Pastato pusrūsio ir tvoros fragmentai datuojami – XX a. I p.

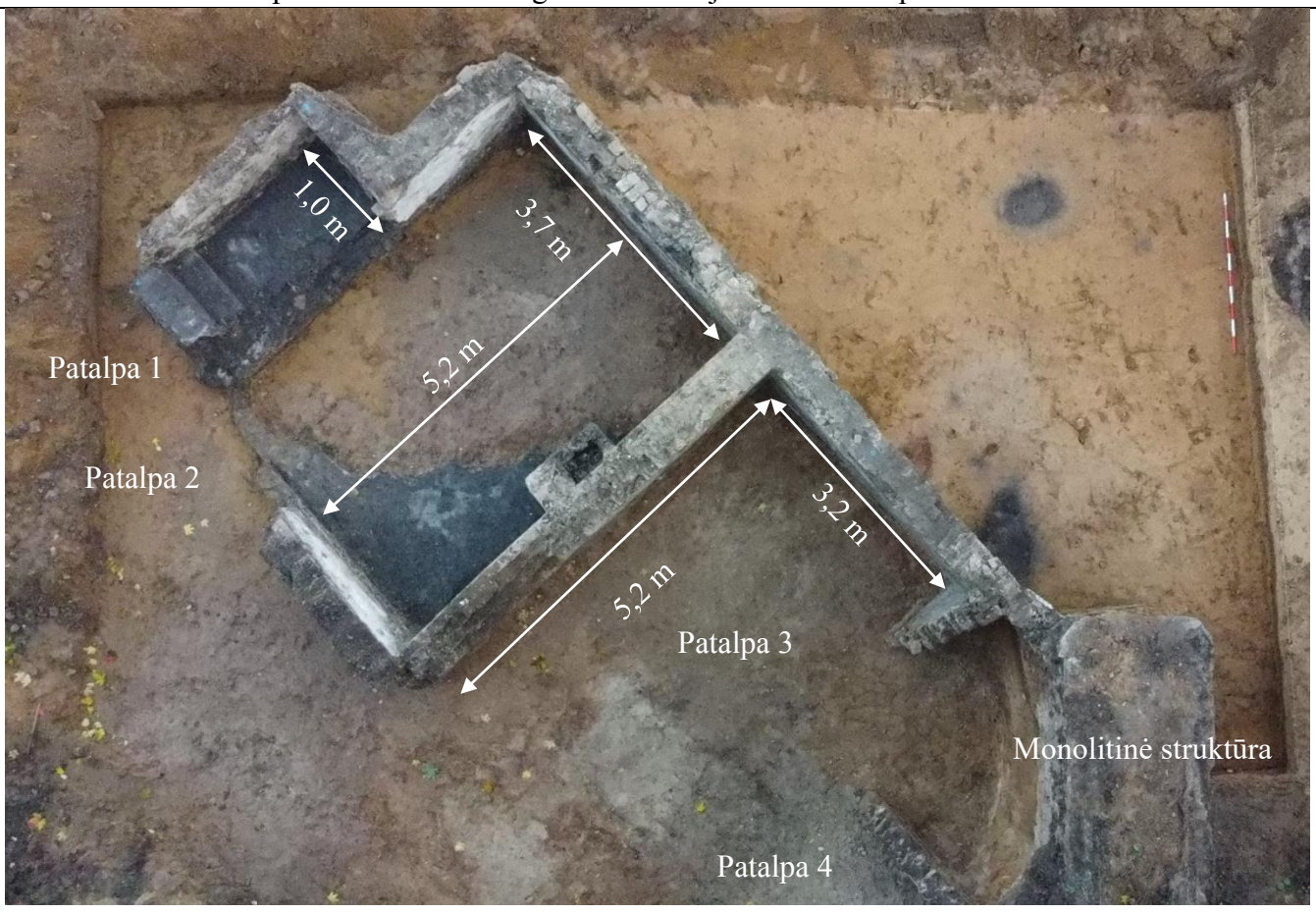

F.38. Pastato P3 liekanų vaizdas iš viršaus.



F.39. Pastato P3 liekanų vaizdas iš PV pusės.



F.40. Pastato P3 liekanų vaizdas iš ŠR pusės.



F.41. Pastatas P3. Išlikusi laiptinė – patalpa P1. Vaizdas iš PR pusės.



F.42. Pastatas P3. Laiptų fragmentas. Vaizdas iš R pusės.



F.43. Pastatas P3. Patalpa nr.2 – ŠR siena. Vaizdas iš PV pusės.



F.44. Pastatas P3. Patalpa nr.2 – PR siena. Grindų fragmentas ir buvusio kamino vieta. Vaizdas iš ŠV pusės.



F.45. Pastatas P3. Patalpa nr.2 – PV siena. Grindų fragmentas. Vaizdas iš PR pusės.



F.46. Pastatas P3. Patalpa nr.3 – ŠV ir ŠR sienos. Vaizdas iš R pusės.



F.47. Pastatas P3. Patalpos nr.4 sienų liekanos. Vaizdas iš V pusės.



F.48. Pastatas P3. Patalpos nr.4 sienų liekanos. Vaizdas iš ŠV pusės.



F.49. Pastatas P3. Vaizdas iš PR pusės.



F.50. Pastato P3 ir tvoros santykis. Vaizdas iš ŠV pusės.



F.51. Tvoros liekanos. Vaizdas iš ŠV pusės.



F.52. Tvoros liekanos. Vaizdas iš ŠR pusės.

2022 m. archeologinių tyrimų metu atidengtų struktūrų analogai

Vertinant 2022 m. sklypuose Žiupronių g. 7, 9 aptiktas architektūrinės struktūras atlikta ir gretimuose sklypuose anksčiau vykdytų tyrimų ir jų metu aptiktų statinių apžvalga. Remiantis šiuo metu paveldosauginėje praktikoje galiojančiais Kultūros paveldo atrankos nustatytais kriterijais (medžiagiškumas, datavimas, tipiškumas, išlikimas) atrinkti juos labiausiai atitinkantys objektai. Aktualiausia teritorija dabartiniams tyrimams – Subačiaus g. 26. Čia 2015-2017 m. vykdytų archeologinių tyrimų metu atidengtos struktūros – statybinės keramikos degimo krosnis B ir buvusių pastatų liekanos M1-M3.

2015 m. žvalgomųjų archeologinių ir detaliųjų tyrimų metu¹ gretimame sklype Subačiaus g. 26 atidengta 2022 m. tyrimų atidengtoms krosnims K2 ir galimai K5 analogiška krosnis B.

Krosnis B (3-5 pav.) – skirta statybinei keramikai degti. Pagal radinius datuojama XVII a. vid. Formuota iš 31-32x16-17x7-7,5 cm dydžio raudonų plytų su braukomis. Plytos perdegusios, suaižėjusios. Struktūra rišta moliu. Išlikę dviejų pakurų angų fragmentai.²

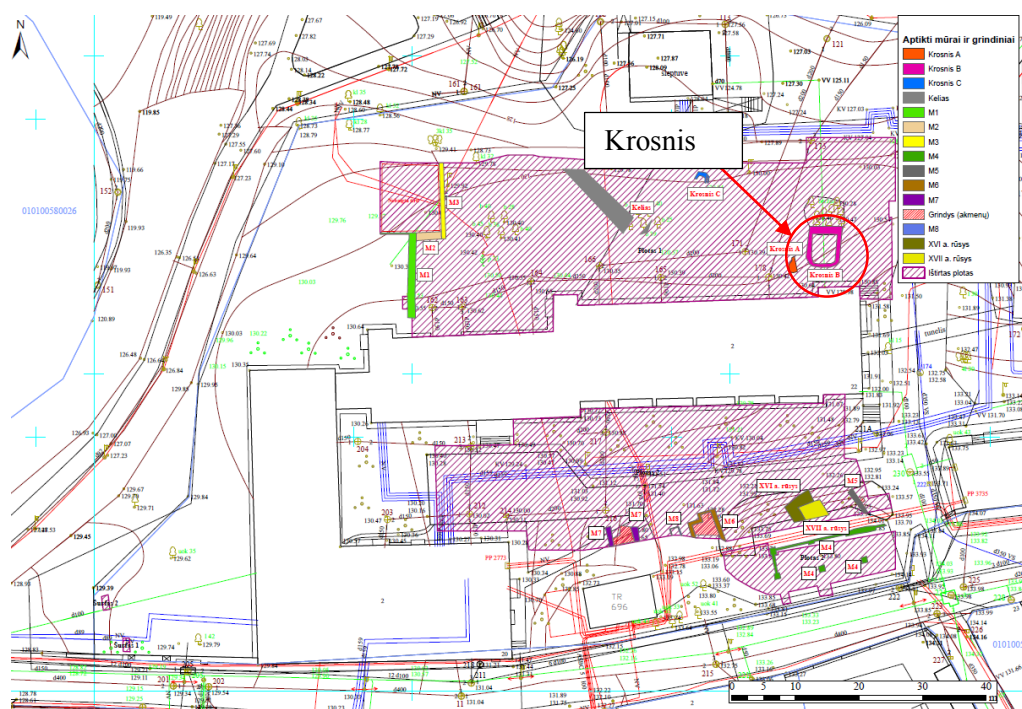

3 pav. 2015 m. Subačiaus g. 26 vykdytų archeologinių tyrimų situacijos planas. Pažymėta krosnies B vieta tiriamoje teritorijoje.

¹ Stankevčiūtė, Justina. Vilniaus senjojo miesto vietos su priemiesčiais (25504), senamiesčio (16073), misionierių vienuolyno statinių ansamblio (761) ir Vaikelio Jėzaus vaikų prieglaudos pastato (33915) teritorijų Subačiaus g. 26 žvalgomųjų archeologinių ir detaliųjų tyrimų 2015 m. ataskaita. Vilnius, 2016.

²Ten pat, p. 25-27.



3a pav. Pilnai atidengtos krosnies B liekanos iš viršaus. Stankevičiūtė, Justina. Vilniaus senajo miesto vietos su priemiesčiais (25504), senamiesčio (16073), misionierių vienuolyno statinių ansamblio (761) ir Vaikelio Jėzaus vaikų prieglaudos pastato (33915) teritorijų Subačiaus g. 26 žvalgomųjų archeologinių ir detaliųjų tyrimų 2015 m. ataskaita, tomas III. Vilnius, 2016, p. 85.

4 pav. Krosnis B iš viršaus. Stankevičiūtė, Justina. Vilniaus senajo miesto vietos su priemiesčiais (25504), senamiesčio (16073), misionierių vienuolyno statinių ansamblio (761) ir Vaikelio Jėzaus vaikų prieglaudos pastato (33915) teritorijų Subačiaus g. 26 žvalgomųjų archeologinių ir detaliųjų tyrimų 2015 m. ataskaita, tomas III. Vilnius, 2016, p. 78



5. pav. Pilnai atidengtos krosnies B liekanos iš Š pusės – matomi pakurų fragmentai. Stankevičiūtė, Justina. Vilniaus senajo miesto vietos su priemiesčiais (25504), senamiesčio (16073), misionierių vienuolyno statinių ansamblio (761) ir Vaikelio Jėzaus vaikų prieglaudos pastato (33915) teritorijų Subačiaus g. 26 žvalgomųjų archeologinių ir detaliųjų tyrimų 2015 m. ataskaita, tomas III. Vilnius, 2016, p.86.

2017 m. vykdytų detaliųjų archeologinių tyrimų metu³, sklype Subačiaus g. 26 (8 pav.) atidengti buvusių pastatų liekanos M1-M3.

M1 (8a pav.) – dalis buvusio rūšio patalpos. Formuota iš antrinio panaudojimo pusplyčių, plytų nuoskalų, akmenų bei apsilydžiusių plytų gabalų. Plytos raudonos ir rausvos 6-7,5x15-16,5 cm dydžio

³ Veževičienė, Vitalija. Vilniaus senajo miesto vietos su priemiesčiais (25504), senamiesčio (16073), misionierių vienuolyno statinių ansamblio (761) ir Vaikelio Jėzaus vaikų prieglaudos pastato (33915) teritorijų Subačiaus g. 26 detaliųjų archeologinių tyrimų 2017 m. ataskaita. Vilnius, 2018.

plytos su išilginėmis braukomis. Rišta moliu. Išlikusios rūšio grindys iš neskaldytų akmenų su lataku centrinėje dalyje. Manoma, kad pastatas nugriautas XVII a. vid.⁴

M2 (9 pav.) - atidengtas netaisyklingos formos buvusio rūšio perimetras 8,6x5,1 m. Pietinėje pastato dalyje buvusi laiptinė. Rūšio sienos formuotos iš pirminio ir antrinio panaudojimo plytų bei įvairaus dydžio skaldytų ir neskaldytų akmenų. Plytos: rausvos, raudonos 6-7x15,5-16x31-33 cm dydžio su skersinėmis ir išilginėmis braukomis. Struktūra rišta moliu. Rūšio patalpos grindys formuotos iš neskaldytų akmenų, su lataku.⁵

M3 (10 pav.) – išlikę trijų sienų pamatinių dalių fragmentai. Bendras dydis – 8,8x5,3 m. Naudotos 29x15x7,5 cm dydžio plytos su išilginėmis braukomis ir netašyti akmenys. Rišta biriu, rupiu kalkių skiediniu. P dalyje apardytos laiptinės liekanos. Išlikusios rūšio grindys iš neskaldytų akmenų su lataku centrinėje dalyje. Manoma, kad pastatas nugriautas XVII a. vid.⁶

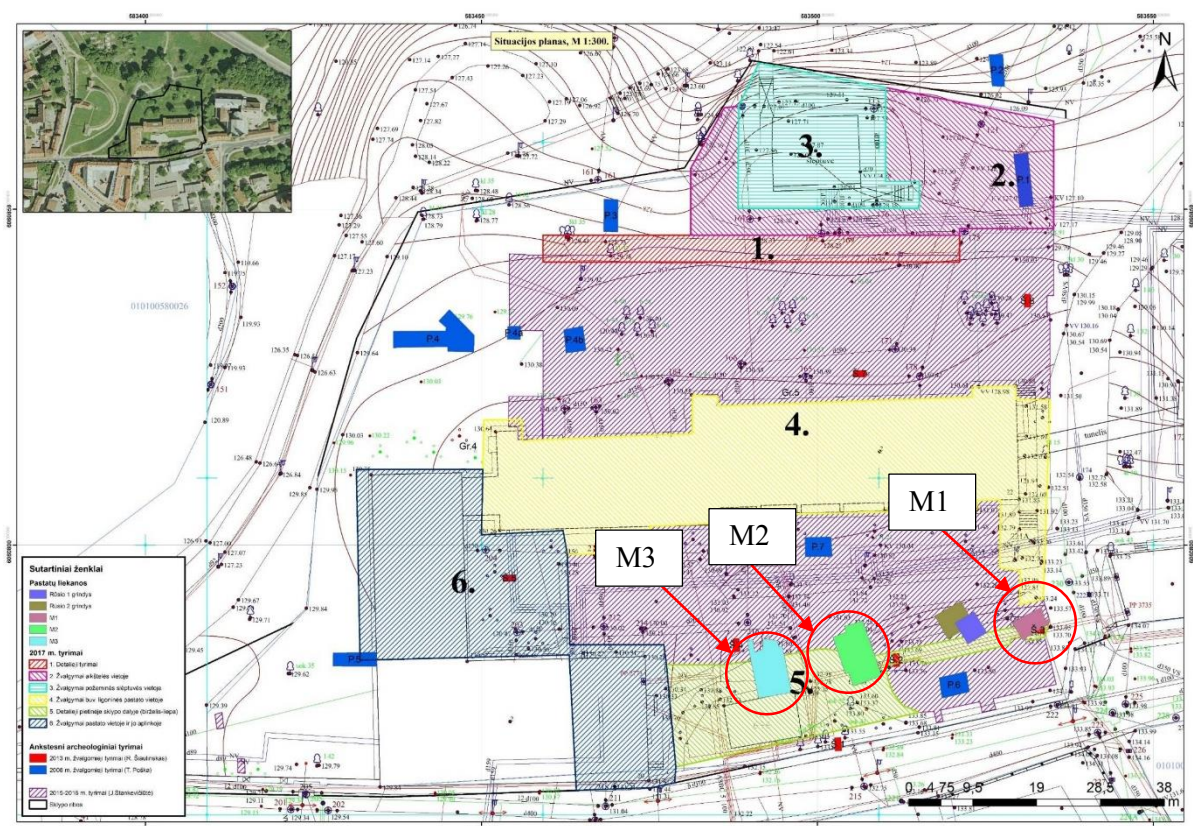

8 pav. 2017 m. Subačiaus g. 26 vykdytų archeologinių tyrimų situacijos planas. Pažymėta buvusių pastatų M1-M3 liekanų vieta tiriamojoje teritorijoje.

⁴ Ten pat, p. 19-20.

⁵ Ten pat, p. 24.

⁶ Ten pat, p. 62.



8a pav. M1 bendras vaizdas iš viršaus.
In: Vilniaus senojo miesto vietos su priemiesčiais (25504), senamiesčio (16073), misionierių vienuolyno statinių ansamblio (761) ir Vaikelio Jėzaus vaikų prieglaudos pastato (33915) teritorijų Subačiaus g. 26 detaliųjų archeologinių tyrimų 2017 m. ataskaita. Vilnius, 2018, p.60



9 pav. M2 bendras vaizdas iš ŠV pusės.
In: Vilniaus senojo miesto vietos su priemiesčiais (25504), senamiesčio (16073), misionierių vienuolyno statinių ansamblio (761) ir Vaikelio Jėzaus vaikų prieglaudos pastato (33915) teritorijų Subačiaus g. 26 detaliųjų archeologinių tyrimų 2017 m. ataskaita. Vilnius, 2018, p.86.



10 pav. M3 bendras vaizdas iš P pusės.
In: Vilniaus senojo miesto vietos su priemiesčiais (25504), senamiesčio (16073), misionierių vienuolyno statinių ansamblio (761) ir Vaikelio Jėzaus vaikų prieglaudos pastato (33915) teritorijų Subačiaus g. 26 detaliųjų archeologinių tyrimų 2017 m. ataskaita. Vilnius, 2018, p.94

Kartografiniai ir istoriniai šaltiniai

Tiriama vieta patenka į 65-to Vilniaus senamiesčio istorinio kvartalo teritoriją. Nagrinėjami sklypai – tai buvusio Subačiaus priemiesčio dalis, kuriame XVII -XVIII a. kūrėsi didikai, o vėliau – Misionierių ir Vizičių vienuolynai. Būtent šiuos kompleksus daugiausia nagrinėja istorikai kalbėdami apie teritorijos raidą. Istorinių duomenų apie prieš tai tiriamoje vietoje egzistavusį užstatymą ir vykdytas veiklas šaltiniuose pateikiama minimaliai.

Atliekant šią apžvalgą remtasi Indrės Baliulytės⁷, Laimos Vileikienės⁸, Kęstučio Katalyno⁹, Stasio Samalavičiaus¹⁰, Romualdo Firkovičiaus¹¹ pateiktais duomenimis susijusiais su tiriamų sklypų bei gretimomis teritorijomis. Taip pat naudoti vietovę atspindintys kartografiniai šaltiniai pateikti Lietuvos nacionalinio muziejaus išleistame leidinyje „Vilniaus planai“¹² bei turimi VšĮ „Architektūros tyrimų centras“ archyve.

Šio istorinio užmiesčio teritorijos vystymąsi tiriamoje vietoje galėjo lemti Polocko trakto svarba ir Vyskupų malūno statybos (XIV a. pab.). Vietovės gamtinio reljefo aplinka nebuvo palanki intensyviai urbanizacijai, tačiau situacija iš esmės galėjo pakisti pastačius gynybinę miesto sieną ir Subačiaus vartus¹³. Akivaizdu, kad jau tuomet turėjo būti susiformavusi dabartinės Subačiaus gatvės pirminė trasa. Šią prielaidą patvirtina ir Kęstučio Katalyno pateikta Vilniaus XIV a. pab. schema¹⁴ su ties Subačiaus g. pažymėta kelio trasa, bei ties ja iki dab. Žiupronių g. vaizduojama apgyvendinta teritorija. Kaip tankiai buvo apgyvendinta teritorija ir kokios veiklos šioje vietoje vykdytos nusakyti sudėtinga dėl duomenų susijusių su priemiesčio raida trūkumu. Istorikės L. Vileikienės manymu, dėl palankios lokacijos vietovėje įsikūrusius amatininkus XVII a. ėmė keisti didikai¹⁵, imti steigti vienuolynai. Su viena iš vienuolijų galima sieti teritorijoje veikusią plytinę. Tyrėjų darbuose, remiantis archyvuose aptiktais duomenimis teigiama, kad „1668 m. dokumente paminėta buvusi už Subačiaus vartų Basųjų karmelitų vienuolyno plytinė, kuri 1702 m. jau priklausė moterų Vizitėčių vienuolynui“¹⁶. Nagrinėjant istorinius duomenis susijusius su šiuo vienuolynu išaiškėjo, kad plytinė buvusi 1310 posesijoje¹⁷ t. y. kitoje, rytinėje dab. Žiupronių g. pusėje. Visgi, manytina, kad priemiesčio teritorijoje veikė ne tik vienuolijos, bet ir magistratui priklausančios¹⁸, o

⁷ Baliulytė, Indrė. Dalies Vilniaus senamiesčio 65 kvartalo istorinių ikonografinių tyrimų apibendrinimas. Vilnius, 2020.

⁸ Vileikienė, Laima. Buv. misionierių ligoninės pastatų komplekso istorinė apybraiža. Vilnius, 2008.

⁹ Katalynas, Kęstutis. Vilniaus plėtra XIV-XVII a. Vilnius: Diemedžio leidykla, 2006.

¹⁰ Samalavičius, Stasys. Vilniaus miesto kultūra ir kasdienybė XVII-XVIII amžiuose. Vilnius: Edukologija, 2011.

¹¹ Firkovičius, R., Kulto pastatai ir jų vietos Vilniaus mieste. Katalikų bažnyčių ir vienuolynų istorijos apybraižos (XIII-XX a.), T.2. Vilnius, 1990.

¹² Tamošiūnienė, I.; Vitkauskienė, R. B.; Žilevičiūtė, A. Vilniaus miesto planai. Vilnius: Lietuvos nacionalinis muziejus, 2016.

¹³ Vileikienė, Laima. Buv. misionierių ligoninės pastatų komplekso istorinė apybraiža. Vilnius, 2008, p. 3.

¹⁴ Katalynas, Kęstutis. Vilniaus plėtra XIV-XVII a. Vilnius: Diemedžio leidykla, 2006. Įdėklas, 1 pav.

¹⁵ Vileikienė, Laima. Buv. misionierių ligoninės pastatų komplekso istorinė apybraiža. Vilnius, 2008, p. 3.

¹⁶ Samalavičius, Stasys. Vilniaus miesto kultūra ir kasdienybė XVII-XVIII amžiuose. Vilnius: Edukologija, 2011, p. 350.

¹⁷ Firkovičius, R., Kulto pastatai ir jų vietos Vilniaus mieste. Katalikų bažnyčių ir vienuolynų istorijos apybraižos (XIII-XX a.), T.2. Vilnius, 1990, p.106.

¹⁸ Samalavičius, Stasys. Vilniaus miesto kultūra ir kasdienybė XVII-XVIII amžiuose. Vilnius: Edukologija, 2011, p. 350.

XVIII a. privačios statybinės keramikos amatininkų gamyklos¹⁹. Ankstyviausi turimi miesto kartografiniai šaltiniai šio istorinio laikotarpio nebeatspindi.

Ankstyviausias turimas kartografinis šaltinis – XVIII a. deš. J.G.M. Fiurstenhofo Vilniaus miesto planas (10 pav.). Plane vaizduojama vietovė nėra apgyvendinta nuosekliai, intensyviau užstatyta prie tam laikotarpiui strategiškai svarbių objektų: Subačiaus vartų, besikuriančių Misionierių ir Vizičių vienuolynų kompleksų. Tiriama teritorija plane vaizduojama tuščia, itin kalvota, šiaurėje apribota dab. Subačiaus, rytinėje – pirminės Žiupronių g., (buv. Rasų g.) trasų. Vakarinėje dalyje vaizduojama dabar nebeegzistuojanti gatvė. Jos trasa tęsiasi nuo Subačiaus g. trasos pietų kryptimi. Šiuo laikotarpiu dar nebuvo suformuota dabartinė M. Daukšos gatvės kryptis, šiuo metu ribojanti sklypus pietinėje dalyje. Planą vertinant vizualiai – vietovė atrodo neapgyvendinta, neužstatyta, sklypų ribos nepažymėtos, todėl ją sudėtinga priskirti prie vieno iš vienuolynų ansamblio teritorijų.

Iki XVIII a. pab. priemiesčio teritorija imta vystyti intensyviau. Vienas iš šių pokyčių veiksnių - besiplečiantys tiriamos vietos gretimybėje esantys vienuolynai. 1798 m. Vilniaus plane (11 pav.) šiaurinėje Subačiaus g. pusėje vaizduojamas sodas priklausęs Misionierių vienuolijai. Priešingoje pusėje – neintensyviai mediniais pastatais užstatyta gatvės linija. Siekiant išsiaiškinti, ar šie plane vaizduojami pastatai chronologiškai susiję su tiriamais sklypais ir jų užstatymu, atliktas archeologinių tyrimų metu atidengtų struktūrų sutapatinimas su 1798 m. planu. Paaiškėjo, kad aptiktos mūro struktūros nėra susijusios su to laikotarpio pastatais išdėstytais prie tuometinės gatvės linijos. Sutapatinus planus matome, kad statinių dalys atsiduria beveik pačiame kvartalo centre – žaliojoje zonoje, kurioje joks užstatymas nevaizduojamas. Vakarinėje sklypo 7 dalyje aptiktos krosnys K3.1 ir K3.2 ribojasi su galu į gatvę pastatytu mediniu statiniu. Atkreiptinas dėmesys, kad ši gatvė, tai greičiausiai išlikusi buvusios bevardės XVIII a. 4 deš. J.G.M. Fiurstenhofo plane atvaizduotos trasos atkarpa. Tokį gatvės trasos pokytį galėjo sąlygoti nuosavybės bei sklypo ribų pokyčiai suformavus ir užstačius didelę valdą per kurią ėjo kelias. Ši trasa buvusi dab. K. Vanagėlio g. šiaurinė dalis – dabar nenykusi, likęs tik pėsčiųjų praėjimas tarp namų. Manytina, kad šis gatvės trasos pokytis (beveik 90° posūkis) galėjo atsirasti tarp XVIII a. 4 deš. ir 1798 m., kadangi pastarajame plane tiriamo sklypo ribose vaizduojamas naujas, pakitęs užstatymas, o plane pažymėti namai tapo orientuoti būtent į šią gatvę.

¹⁹ Samalavičius, Stasys. Vilniaus miesto kultūra ir kasdienybė XVII-XVIII amžiuose. Vilnius: Edukologija, 2011, p. 358.

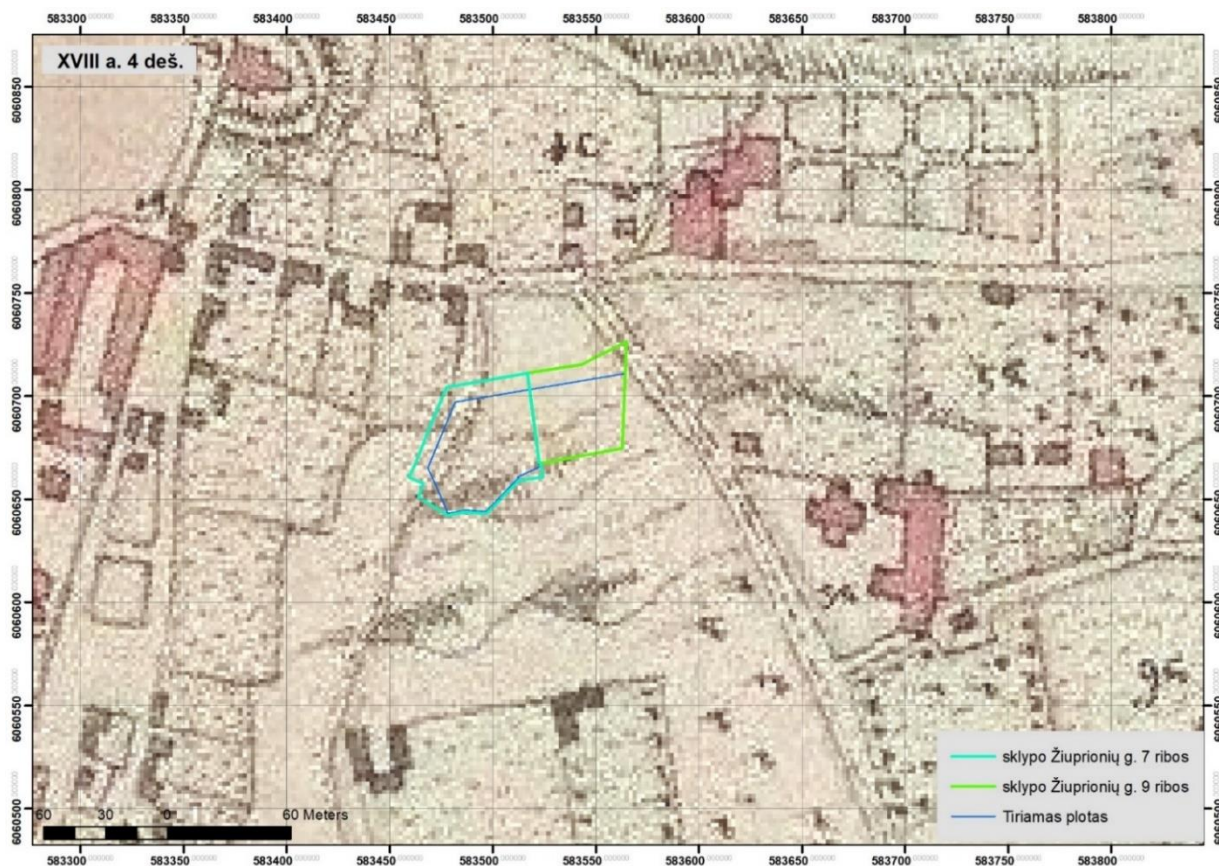

10 pav. Fragmentas iš XVIII a. 4 deš. J.G.M. Fiurstenhofo Vilniaus miesto plano. Raudonai preliminariai pažymėta tiriama vieta. In: VšĮ „Architektūros tyrimų centras archyvas“.



11 pav. Fragmentas iš 1798 m. Vilniaus miesto plano. Raudonai preliminariai pažymėta tiriama vieta. In: Tamošiūnienė, I.; Vitkauskienė, R. B.; Žilevičiūtė, A. Vilniaus miesto planai. Vilnius: Lietuvos nacionalinis muziejus, 2016, p.62-63.

Bekintančios situacijos procesai pastebimi 1801 m. (12 pav.) ir 1808 m. planuose (13 pav.). Juose dar labiau išryškėja namų, orientuotų į aptariamą gatvę, kryptys (šiuo laikotarpiu ji vadinama zaulek Piekarski (Kepėjų skersgatvis). Sugretinus 1808 m. planą su dabartine situacija matome, kad prie šios gatvės buvęs sklypas dalinai atitinka dabartinio sklypo nr. 7 ribas bei plane žymimas kaip posesija nr. 1314. Sklypas nr. 9 patenka į kitą, žymiai didesnę posesiją nr. 1324, kuri galėtų būti siejama su tuometine Rasų gatve. Iš turinių istorinių duomenų yra žinoma, jog ši posesija ar jos dalis XVIII a. pr. atiteko Vizičių vienuolynui, o galutinai visa valda suformuota XVIII a. pab.- XIX a. pr.²⁰ Pastebima, kad 1808 m. numeriu 1324 pažymėta ne viena valda, skiriasi ir valdų užstatymo intensyvumas. Pirmoji mažesnė vaizduojama ties Subačiaus gatve. Čia rodomi mediniai pastatai, tačiau pastebima, kad šis sklypas nėra susijęs su tiriamą vieta. Antroji 1324 posesijos dalis žymiai didesnė. Ji apribota Rasų/dab. Žiupronių ir dab. M. Daukšos gatvių. Būtent į šios posesijos ribas patenka ŠR sklypo nr.7 kampas bei didžioji sklypo nr. 9 dalis. Remiantis 1801 m. planu – ši teritorija buvo sodai ar daržai. 1801 m. plane vaizduojamų daržų teritorija patenka ir į 1314 posesijos kiemo dalį. Šioje posesijoje, tik ties gatvės riba, galu į ją, stovi namai. Koks buvo teritorijos užstatymo tipas bei jo tankumas prieš valdą perimant vienuolijai nėra aišku. Atsižvelgiant į tyrimų rezultatus, keliami prielaida, kad jos užstatymas galėtų būti susijęs su iki vienuolyno įsikūrimo aplinkinėse valdose veikusių amatininkų veikla. Šią prielaidą sustiprina turimos istorinės žinios, jog XVII a. vienuolėms atitekusi posesija 1310 buvo sudaryta iš skirtingų tuščių sklypų su mūrinių rūšių ir kitų pastatų liekanom atsiradusioms po 1655-1656 m. karo²¹.

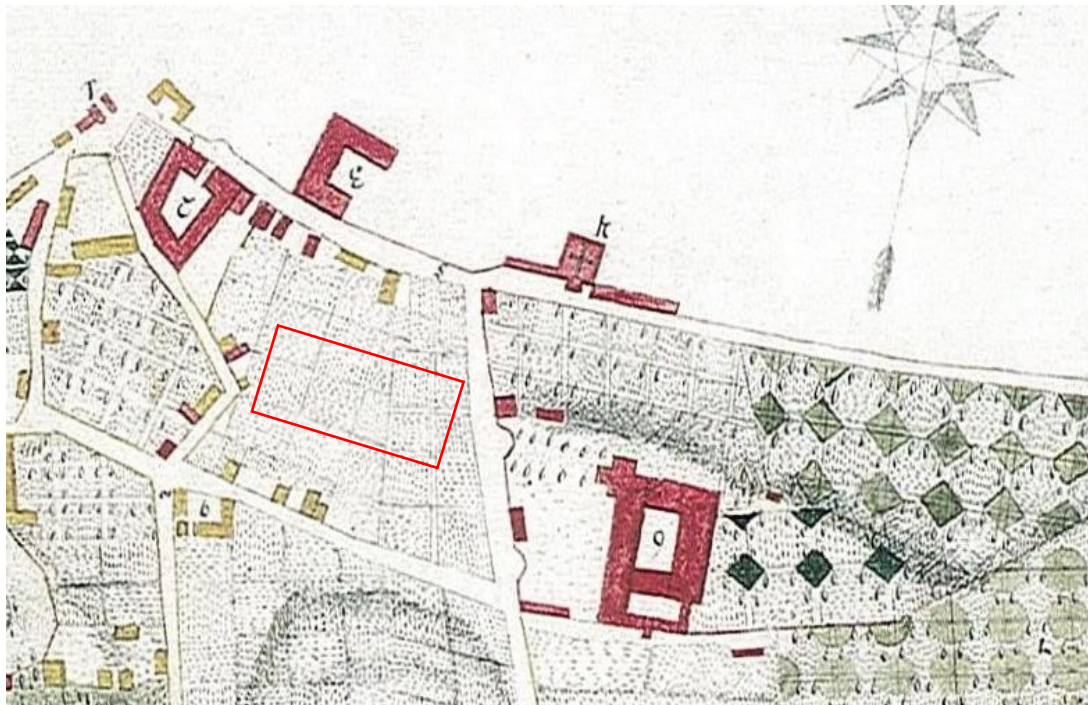

12 pav. Fragmentas iš 1801 m. Vilniaus miesto plano. Raudonai preliminariai pažymėta tiriamą teritorija. In: *Vilniaus vizičių vienuolyno statinių ansamblis (u.k. 1089) Ikonogr. Nr. 3.* <https://kvr.kpd.lt/#/static-heritage-detail/F9446A94-57F2-4AB8-B13E-B914EC90D7DF> (žiūrėta 2022-11-16).

²⁰ Baliulytė, Indrė. Dalies Vilniaus senamiesčio 65 kvartalo istorinių ikonografinių tyrimų apibendrinimas. Vilnius, 2020, p. 6.

²¹ Firkovičius, R., Kulto pastatai ir jų vietos Vilniaus mieste. Katalikų bažnyčių ir vienuolynų istorijos apybraižos (XIII-XX a.), T.2. Vilnius, 1990, p. 106.

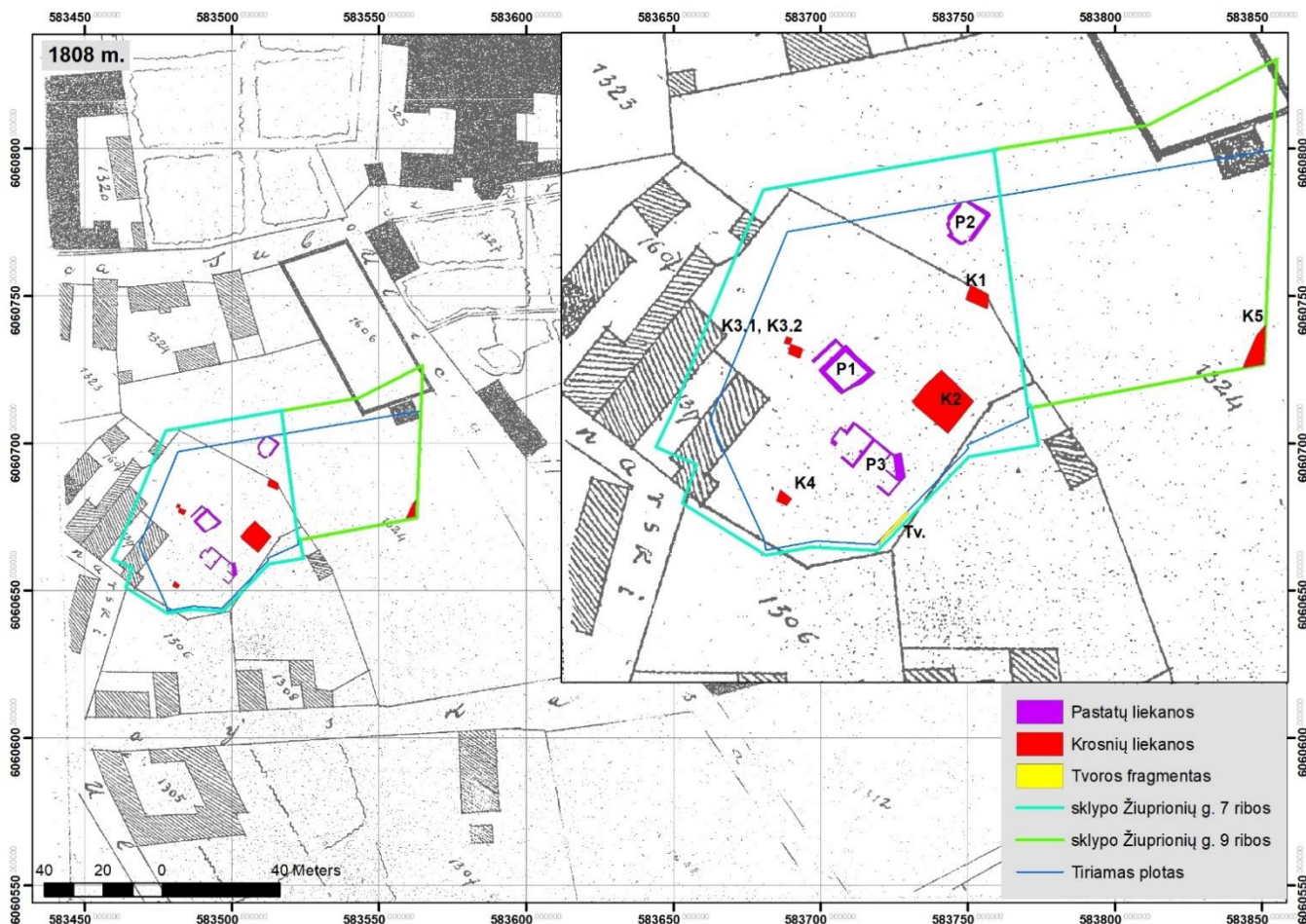

13 pav. Fragmentas iš 1808 m. Vilniaus miesto plano. In: Vši „Architektūros tyrimų centras archyvas“.

Vizualiai lyginant 1808 m. ir 1865 m. (14 pav.) planus matomi nesutapimai kilę dėl planuose atsiradusių paklaidų. Manytina, šiuo laikotarpiu galėjo vykti nedidelė sklypų ribų kaita, tačiau tiriamoje teritorijoje esminių pokyčių nežvelgiama. Posesijoje 1314 (sklype nr. 7) imta statyti pastatus ne tik prie buvusio skersgatvio – zaulek Piekarski, bet ir kiemo zonoje. Tačiau visoje likusioje tiriamo ploto dalyje (posesija 1324) užstatymas nevaizduojamas, teritorijoje vis dar funkcionavo daržas ar sodas.

Iš istorinių duomenų žinoma, kad XIX a. II p. laikotarpiu – 1863 m. Vizičių vienuolynas buvo uždarytas, vietoje jo įkurtas moterų stačiatikių vienuolynas²². Nustatyti, kaip keitėsi tuo metu sklypų ribos ir priklausomybė, sudėtinga dėl informacijos trūkumo. Istorikai nagrinėdami šį laikotarpį kalba tik apie posesijos 1324 dalį prie Subačiaus gatvės – „valda buvo atiduota vaikų pamestinukų prieglaudai, jau ankščiau įsikūrusiai kitoje Subačiaus gatvės pusėje. Prieglauda pavadinta „Kūdikėlio Jėzaus“ vardu. Posesijos pastatai prieglaudai priklausė iki 1915 m.“²³. Tačiau kaip šie pokyčiai paveikė didžiąją 1324 posesiją, kurioje buvo įrengti daržai, nėra aišku.

XX a. situaciją atspindi 1903 m. (15 pav.) nuotrauka greičiausiai daryta iš Švč. Jėzaus Širdies bažnyčios. Joje įamžinta Vilniaus miesto panorama į vakarus nuo bažnyčios. Pirmame plane – pieva ir

²² Baliulytė, Indrė. Dalies Vilniaus senamiesčio 65 kvartalo istorinių ikonografinių tyrimų apibendrinimas. Vilnius, 2020, p. 8.

²³ Baliulytė, Indrė. Dalies Vilniaus senamiesčio 65 kvartalo istorinių ikonografinių tyrimų apibendrinimas. Vilnius, 2020, p. 8.

daržai, kiek toliau medinė tvora atitverti K. Vanagėlio gatvei priklausę sklypai. Panašu, kad šių sklypų teritorijos vėlyviausios užstatymo raidos laikotarpis vyko XX a. Sutapatinus atidengtų struktūrų vietas su 1938 m. planu (16 pav.) pastebima, prie K. Vanagėlio g. buvusių sklypų (dab. tiriamo sklypo nr. 7 teritorija) užstatymas išsiplėtė į sklypo gilumą. Vienas iš jame rodomų pastatų identišškai sutampa su pastato P3 liekanomis, o atidengtas tvoros fragmentas – su gretimo pastato riba. Iš turimų aptartų duomenų nustatyti kada buvo pastatyti šie statiniai sudėtinga. Žinoma, tik tai kad iki 1978 m. (17 pav.) visoje tiriamoje teritorijoje, nugriovus 1938 m. vaizduojamą užstatymą, pastatyti garažai išstovėję iki pat šių dienų.



14 pav. Fragmentas iš 1865 m. Vilniaus miesto plano. In: Vši „Architektūros tyrimų centras archyvas“.



15 pav. Vaizdas iš Švč. Jėzaus Širdies bažnyčios vakarų kryptimi 1903 m. Raudonai preliminariai pažymėta tiriama teritorija. In: Baliulytė, Indrė. Dalies Vilniaus senamiesčio 65 kvartalo istorinių ikonografinių tyrimų apibendrinimas. Vilnius, 2020, p. 13.

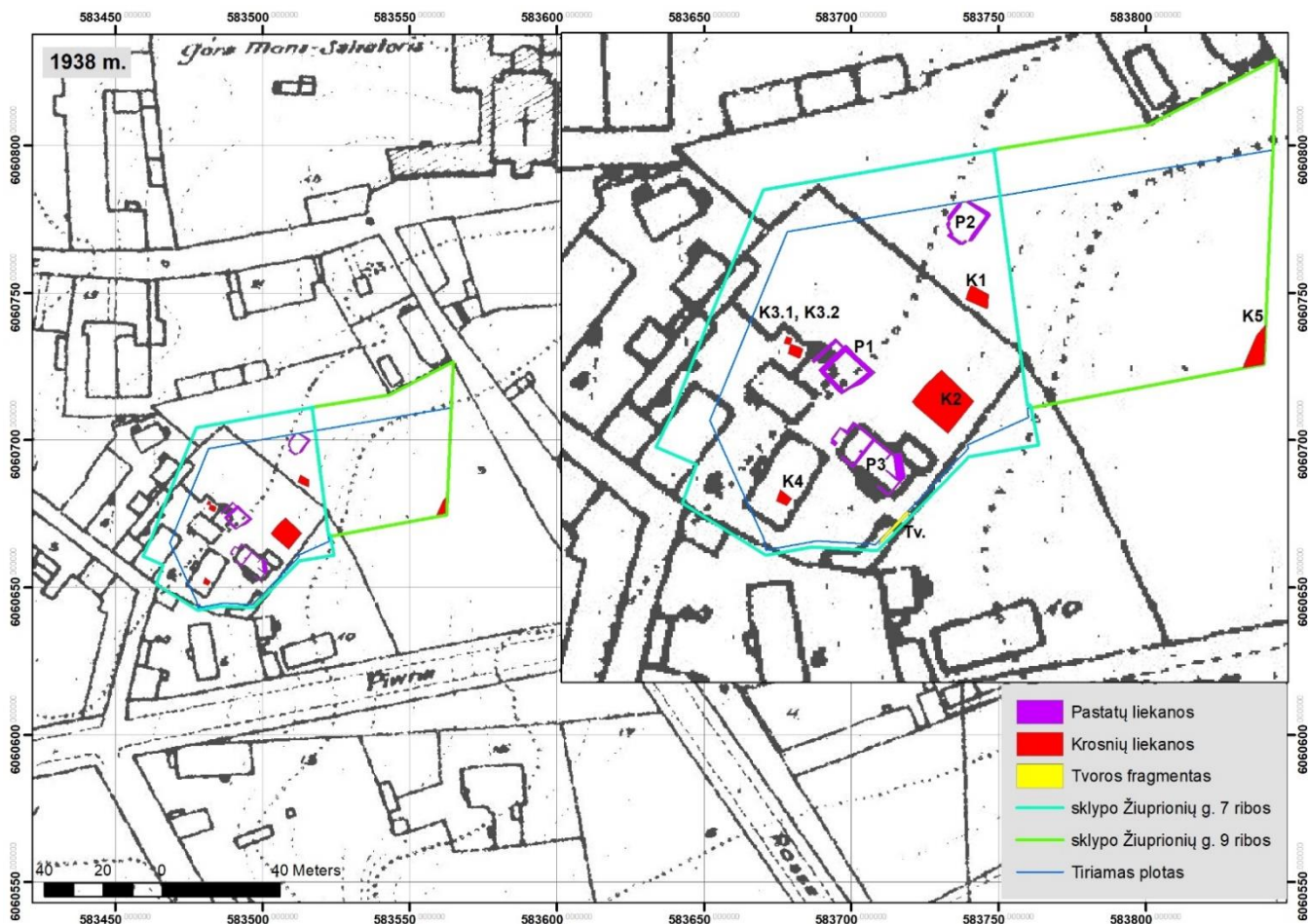

16 pav. Fragmentas iš 1938 m. Vilniaus miesto plano. In: Vši „Architektūros tyrimų centras archyvas“.

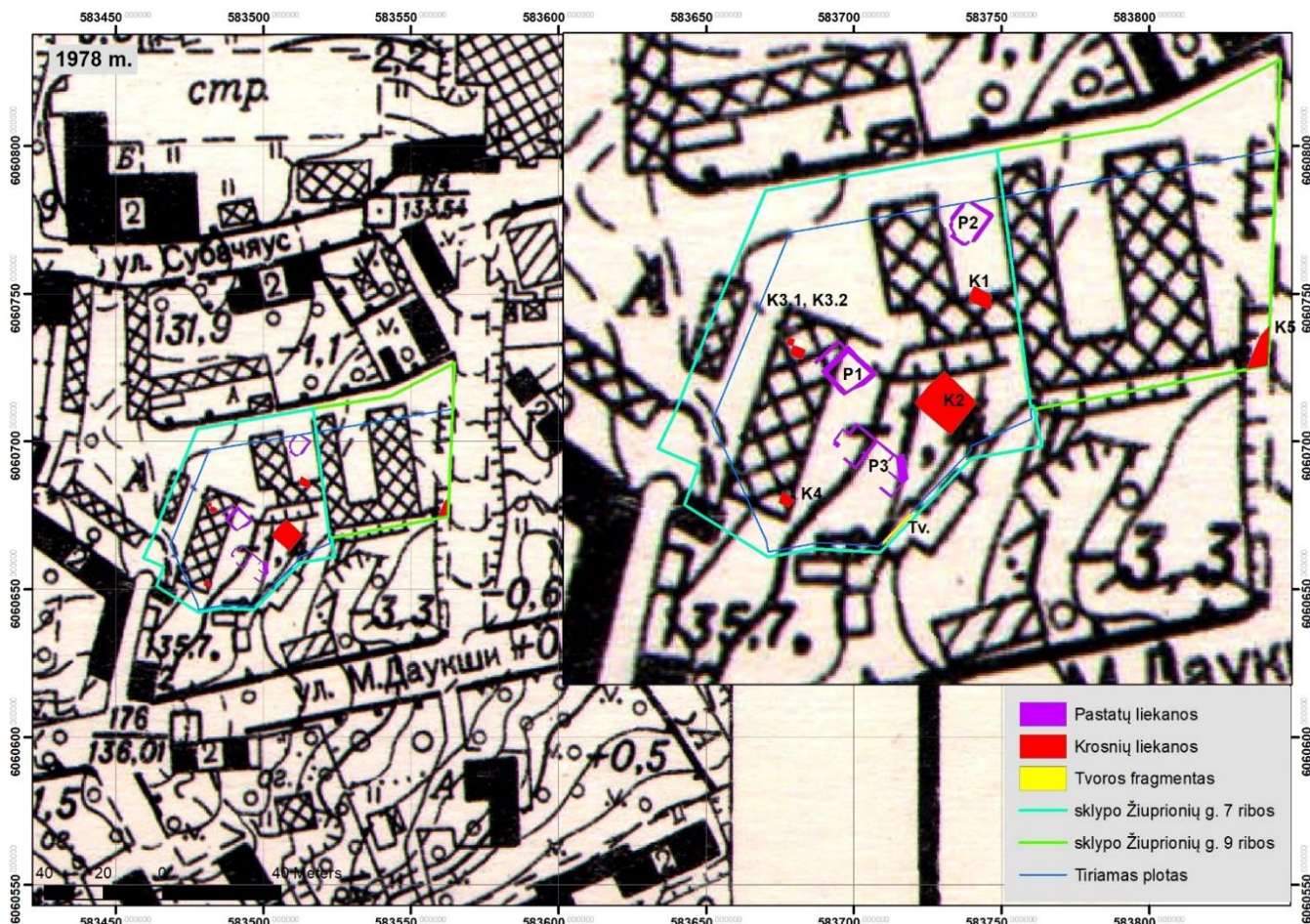

17 pav. Fragmentas iš 1978 m. Vilniaus miesto plano. In: Vši „Architektūros tyrimų centras archyvas“.

Apibendrinant istorinius ir kartografinius duomenis, galima teigti kad turimi šaltiniai nesuteikia esminių istorinių duomenų apie atidengtas architektūrines struktūras. Visgi šių duomenų analizė suteikė galimybę išskirti tris pagrindinius priemiesčio ir tiriamos teritorijos raidos etapus:

1. ~ XVII a. laikotarpis kuomet, tikėtina, teritorijoje gyveno amatininkai ir buvo vykdoma įvairi ūkinė veikla. Greičiausiai būtent šiuo laikotarpiu funkcionavo aptiktos krosnys K1, K2, K3, K5 ir pastatų rūšiai P1, P2.
2. XVII a. II p.? – XVIII a. vietovės paskirties kaitos laikotarpis. Manoma, kad teritorija kaip ir visas miestas nukentėjo nuo 1655-1656 m. karų. Tuo metu sklypus skirtingais būdais įgyja svarbesni asmenys, didikai ir vienuolijos pritaikydamos teritoriją savoms reikmėms. Galimai šiame laikotarpyje buvusių amatininkų valdos perleistos naujiems savininkams, buvę statiniai sunaikinti karų metu ir vėliau nebeatstatyti.
3. XIX a. – XX a. tiriamos vietos vakarinė dalis pamažu urbanizuojama, o rytinė vis dar funkcionuoja kaip daržai ar pievos, kol XX a. II p. visa teritorija užstatyta pagalbinės paskirties pastatais. XIX a. vakarinėje dalyje funkcionavusiam užstatymui galima priskirti krosnies K4 liekanas. Pastato P3 ir tvoros liekanos be abejonių gali būti priskiriamos būtent šio laikotarpio antrai pusei. Statiniai pastatyti XX a. I p., nugriauti iki XX a. 8 deš.

IŠVADOS

Detaliųjų archeologinių tyrimų metu, vykdytų sklypuose Žiupronių g.7, 9, aptiktos statinių liekanos siejamos su istorinio Subačiaus priemiesčio buvusiu užstatymu. Išanalizavus istorinius ir kartografinius duomenis paaiškėjo, kad vietovė formavosi keliais pagrindiniais etapais, tad neabejojama, kad ir atidengtos mūro liekanos atspindi skirtingus vietos vystymosi laikotarpius. Nors archeologinių tyrimų metu aptikti archeologiniai sluoksniai byloja apie tiriamoje teritorijoje XV a. vykdytą antropogeninę veiklą, istoriniai duomenys nesuteikia jokių žinių apie tuometinio, iki XVIII a., teritorijos užstatymo tipą ar funkciją.

Ankstyvasis užstatymo laikotarpis siejamas su XVII a. I puse. Šiam statybos etapui priskiriamos buvusių pastatų rūšių ir krosnių liekanos:

P1 – akmenų-plytų mūro, tikėtina mišrios konstrukcijos pastato rūšys su numanoma laiptų vieta ir akmenų grindimis su centre esančiu latakais. Išlikęs 6,5x8,4 m. dydžio pastato perimetras. Rūsio plytos rištos kalkiniu skiediniu su molio priemaišomis. Ši buvusi požeminė pastato dalis buvo remontuota – fiksuotos remonto žymės naudojant kalkinį skiedinį. Viso buv. pastato viršutinė dalis nuardyta. Skliauto ar buvusio perdangos žymės neišlikusios. Tikėtina, jog perdanga buvusi medinė. Prasčiau išlikusi PV ir ŠV patalpos sienos bei numamos laiptinės vietos ŠV ir PV dalys.

P2 – akmenų-plytų mūro, tikėtina mišrios konstrukcijos pastato rūšys su laiptais, akmenų grindimis su centre esančiu latakais, sienų nišomis ir buvusio cilindrinio skliauto žymėmis. Išlikęs pastato perimetras ~7,5x5,5 m. Visos konstrukcijos rištos moliu. Neatmetama prielaida, kad šis namas galėjo atsirasti anksčiau nei P1. Viso buv. pastato viršutinė dalis nuardyta. Neišlikęs visas skliautas, tik jo pėdos. Taip pat neišlikusios viršutinės nišų dalys. Laiptų būklė prasta.

Teritorijoje atidengtos XVII a. I p. datuojamų krosnių liekanos – išlikusios fragmentiškai, smarkiai apirusios bei paveiktos karščio. Vertinant struktūras, nustatyta kad krosnių funkcionavimo laikas nebuvo ilgas, kadangi dabartinė jų būklė atspindi intensyvių šių struktūrų funkcinį naudojimą.

K1 – akmenų-plytų mūro gamybinės krosnies liekanos, kurias sudaro visas išlikęs išorinių sienų perimetras bei centrinėje dalyje esančio pado fragmentas. Struktūra smarkiai apardyta.

K2 – akmenų-plytų mūro gamybinės (statybinės keramikos?) krosnies liekanos, kurias sudaro visas išlikęs išorinių sienų perimetras, dvi pakurų angos, iš plytų duženų formuotas krosnies pagrindo paviršius ir buvusių degimo kamerų žymės. Struktūra smarkiai paveikta karščio. Manoma, kad krosniai nustojus funkcionuoti ji užpilta griuvenų ir žemių sluoksniu, virš kurio suformuotas statinys skirtas statybinių medžiagų sandėliavimui/gamybai.

K3.1-K3.2 – dviejų tarpusavyje sujungtų gamybinių krosnelių liekanos. Struktūros išlikusios fragmentiškai, formuotos iš akmenų ir pusplyčių.

K5 – ties dabartine Žiupronių g. vakarine dalimi esančios labai fragmentiškos krosnių liekanos. Išlikę – dviejų degimo kamerų žymės ir iš plytų formuotų pagrindo fragmentai. Struktūros smarkiai paveiktos karščio, galimai kelis kartus perstatytos. Struktūra apardyta formuojant esamos gatvės trasą.

Iš turimų duomenų nėra galimybės tiksliai nustatyti, ar šie statiniai buvo sunaikinti ar nunyko savaime. Galima kelti įvairias versijas susijusias su XVII a. vid.- XVIII a. pr. kariniais konfliktais arba gretimų vienuolynų įsikūrimu. Tikėtina, kad po šių įvykių teritorija kurį laiką buvo apleista. Ir netgi valdą perimus vienuolynams, joje ilgą laiką neatsirado jokių statinių. Šį nunykimo laikotarpį iliustruoja XVIII a. ir dalinai XIX a. laikotarpio kartografijos šaltiniai, kuriuose vaizduojami tušti (posesija 1234) arba minimaliai užstatyti (posesija 1314) plotai.

Iš tyrimų rezultatų nėra jokios galimybės rekonstruoti XVIII – XIX a. laikotarpio užstatymo. Manoma, kad tuo metu antropogeninė veikla šioje valdoje vyko labai lėtai, teritorija buvo naudojama daržams. Jokių su šiuo laikotarpiu siejamų statinių liekanų neaptikta. Su XIX a. etapu sietina tik krosnelė K4, aptikta sklypo nr. 9 (posesija 1314) vakarinėje dalyje orientuotoje į buv. K. Vanagėlio šiaurinę dalį. Tikėtina, kad ši nedidelė krosnelė irgi galėjo būti gamybinės paskirties.

K4 – gamybinės/šildymo krosnelės liekanos, kurias sudaro atidengtos išorinės sienos, degimo kameros viršus su 9 angomis orui. Matomos degimo kameros arkos, tačiau struktūra neatidengta pilnai. Visos struktūros dydis ~ 1,8x2,1m. Pakura buvusi šiaurinėje dalyje – neišlikusi.

Vėlyviausiam, XX a. teritorijos vystymosi etapui priskiriamos pastato P3 pusrūsio ir tvoros liekanos. Išskirtos 4 pastato patalpos. Manoma, kad šis namas ir tvora statyti XX a. I p., nugriauta iki XX a. 8 deš. Pusrūsio sienos/pamatinės dalys apardytos XX a. II p. vykusių statybų metu.

Atliktų archeologinių ir architektūrinių tyrimų metu surinkti duomenys papildo turimas istorines žinias apie buvusio priemiesčio raidą už buvusios gynybinės sienos ir Subačiaus vartų ribų. Remiantis atliktais tyrimais išaiškėjo, kad valdoje XVII a. laikotarpiu funkcionavo retas, tikėtina, mūrinis/mišrus užstatymas ir vykdyta ūkinė veikla susijusi su statybinės keramikos gamyba ir išdegimu. Iki galo nėra aiškios šios gamybinės teritorijos ribos. Neatmetama tikimybė, kad šis amatininkų kompleksas arba kompleksai jų funkcionavimo laikotarpiu tęsėsi ir už tirtos teritorijos ribų. Ši gamybinė teritorija nunyko ar buvo sunaikinta dar iki vienuolynų įsikūrimo šioje miesto dalyje.

Vadovaujantis galiojančiu NKP vertinimo atrankos kriterijų aprašo visuma, atlikus mūro liekanų architektūros ir paveldosauginį įvertinimą siūloma:

1. Gamybinių krosnių K1-K5 liekanų nelaikyti Vilniaus senamiesčio (kodas 16073), Vilniaus senamiesčio ir priemiesčių archeologinės vietovės (u.k. 25504) vertingosiomis savybėmis. Krosnys išlikusios fragmentiškai, smarkiai apardytos, išlikusios tik jų apatinės dalys. Tyrimų rezultatai rodo, kad krosnys buvo naudotos intensyviai, konkrečiai gamybinei paskirčiai. Bendra tyrimų praktika rodo, kad toks intensyvus jų naudojimas sąlygodavо itin greitą tokio pobūdžio statinio susidėvėjimą. Dėl šios priežasties gamybinės krosnys dažniausiai būdavo itin trumpalaikės, atsižvelgiant į kintančius gamybinius poreikius nuolat perstatomos ir remontuojamos. Žvelgiant iš laiko perspektyvos, šios gamybinės krosnys neabejotinai neteko savo paskirties jau tuo laikotarpiu, kuriame buvo suformuotos. Nėra galimybės išsiaiškinti, kiek

laiko šios krosnys galėjo būti naudojamos. Galbūt keletą metų, o gal panaudotos buvo tik kartą. Tokios krosnys yra tipiškos ne tik tiriamos teritorijos aplinkai, bet ir kitiems Vilniaus senojo miesto priemiesčiams. Todėl manoma, kad tokio tipo radinių vertę sudaro ne tiek jų statybinė materija (dažnu atveju krosnių išlikimas būna itin menkas), kiek pats paplitimo faktas ir tokių duomenų statistinis suvedimas bei jų tolimesnis disponavimas miesto istorinės rekonstrukcijos kontekste. Šios naujai atrastos gamybinės vietovės atradimas ir tyrimų dokumentavimas jau savaime papildė iki šiol turimas istorines žinias apie Vilniaus priemiesčių gamybinių teritorijų paplitimą ir jų raidą.

2. Siūloma apsvarstyti buvusių mišrios konstrukcijos statinių, dalinai išlikusių rūsių dalių, įvardintų P1 ir P2 liekanas, datuojamas XVII a. I p., ir nustatyti ar šie du objektai turi pakankamai vertingųjų savybių požymių, verčių kriterijų, kad būtų priskirti Vilniaus senamiesčio (kodas 16073), Vilniaus senamiesčio ir priemiesčių archeologinės vietovės (u.k. 25504) vertingosioms savybėms. Lyginant šių struktūrų išlikimo būklę ir apimtis kitų sklypo statinių kontekste, rūsių išsaugojimas dėl jų galimai ilgesnio chronologinio funkcinio naudojimo, šiuo atveju būtų labiau argumentuotas. Tačiau manoma, kad šie objektai turėtų būti įvertinti individualiai atsižvelgiant į jų integracijos į būsimo užstatymo perspektyvą, o taip pat reikėtų įvertinti statinių buvusių požeminių dalių konstrukcines fizines savybes, apirusias statybines medžiagas, rišamųjų medžiagų ypatybes, kurias sudaro molis ir trapus kalkių skiedinys.

Lyginant statinius tarpusavyje, manoma, kad geresnės fizinės būklės yra rūsys P2, tačiau jo statybinių medžiagų rišimui naudotas molis (P1 skiedinys rupaus žvyro, įvairaus dydžio neišmaišytų kalkių gabaliukų ir molio priemaišų užpildu), ir tokios statybinės technologijos pastato konstrukcijai nesuteikia stabilumo, todėl perspektyvinis objekto išsaugojimas nėra užtikrintas.

3. Pastato P3 ir tvoros TV liekanų siūloma nelaikyti Vilniaus senamiesčio (kodas 16073), Vilniaus senamiesčio ir priemiesčių archeologinės vietovės (u.k. 25504) vertingosiomis savybėmis. Struktūros formuotos sąlyginai vėlyvu, XX a. I p. laikotarpiu ir neturi archeologinės vertės. Pastato liekanos stipriai suardytos, nesudarančios visumos vaizdo, nepasižymi jokiais ypatingomis mūrijimo technologijomis, neišsiskiria meniškėmis detalėmis ar kitomis unikaliomis savybėmis, todėl manoma, kad šios liekanos neturi jokios istorinės bei kultūrinės reikšmės ar svarbos.

V. Veževičienė (NKPAS atest. Nr. 0437)



LIETUVOS RESPUBLIKOS
KULTŪROS MINISTERIJA

**NEKILNOJAMOJO KULTŪROS PAVELDO
APSAUGOS SPECIALISTO
KVALIFIKACIJOS ATESTATAS**

2019-06-26 Nr. 0437
(data)

Vitalija Veževičienė
(atestuoto specialisto vardas, pavardė)

Nekilnojamojo kultūros paveldo taikomieji moksliniai ir ardomieji tyrimai – architektūriniai tyrimai

(nekilnojamojo kultūros paveldo apsaugos veikla (-os) ir specializacija (-os))

Lietuvos Respublikos kultūros ministras
A. V. (parštas)

Mindaugas Kvietkauskas
(vardas ir pavardė)

A 0437

01111AR_2009DJA_0103



**KULTŪROS PAVELDO DEPARTAMENTAS
PRIE KULTŪROS MINISTERIJOS**

VšĮ „Architektūros tyrimų centras“

2023-01- Nr.

I

**DĖL STATINIŲ LIEKANŲ, ATIDENGTŲ ARCHEOLOGINIŲ TYRIMŲ METU VILNIUJE,
ŽIUPRONIŲ G. 7, 9, VERTINIMO**

Informuojame, kad Kultūros paveldo departamentas prie Kultūros ministerijos pirmosios nekilnojamojo kultūros paveldo vertinimo tarybos (toliau – Vertinimo taryba) 2022-12-13 nuotoliniame posėdyje buvo svarstytas klausimas dėl statinių liekanų, atidengtų archeologinių tyrimų metu Vilniuje, Žiupronių g. 7, 9, vertinimo ir tikslingumo rengti nekilnojamojo kultūros paveldo vertinimo tarybos akto projektą dėl jų nustatymo Vilniaus senamiesčio (u. k. 16073) vertingąją savybę.

Minėtame posėdyje, atsižvelgusi į archeologinius ir architektūrinius tyrimus, bei vadovaudamasi kultūros ministro 2005-04-15 įsakymu Nr. ĮV-150 patvirtintu Nekilnojamųjų kultūros vertybių vertinimo, atrankos ir reikšmingumo lygmens kriterijų nustatymo aprašu, Vertinimo taryba nutarė: „Statinių liekanų (XX a. I p. tvoros ir buvusio pastato, XVII a. I p. keturių krosnių ir XIX a. I p. krosnies, dviejų XVII a. I p. pastatų fragmentų), atidengtų archeologinių tyrimų metu Vilniuje, Žiupronių g. 7, 9, nesaugoti ir nerengti nekilnojamojo kultūros paveldo vertinimo tarybos akto projekto dėl jų nustatymo Vilniaus senamiesčio (u. k. 16073) vertingosioms savybėmis, nes joms nepakanka verčių.“.

Teikiame Vertinimo tarybos sprendimo, įforminto protokolu, išrašą.

PRIDEDAMA. Vertinimo tarybos 2022-12-13 posėdžio protokolo Nr. VT-38 išrašas, 3 lapai.

Direktorius

Vidmantas Bezarus

V. Abušovienė, tel. (8 5) 272 40 89, mob. 8 (618) 01 288, el. p. vyginta.abusoviene@kpd.lt

**KULTŪROS PAVELDO DEPARTAMENTO PRIE KULTŪROS MINISTERIJOS PIRMOSIOS
NEKILNOJAMOJO KULTŪROS PAVELDO VERTINIMO TARYBOS POSĖDŽIO
PROTOKOLAS**

2022 m. gruodžio 13 d. Nr. VT-38
Vilnius

Posėdžio pradžia: 2022-12-13, 9.00 val.

Posėdžio pabaiga: 2022-12-13, 12.05 val.

Posėdžiui pirmininkauja: Ramūnas Kondratas.

Posėdžio sekretorė: Kultūros paveldo departamento prie Kultūros ministerijos (toliau – Departamentas) Apskaitos, inventorizavimo ir registro skyriaus vyriausioji specialistė Vyginta Abušovienė.

Dalyvauja Departamento pirmosios nekilnojamojo kultūros paveldo vertinimo tarybos (toliau – Vertinimo taryba) nariai: Inesa Alistratovaitė-Kurtinaitienė, Arūnas Boruta, Auksė Kaladžinskaitė-Jocienė, Ramūnas Kondratas, Eligijus Juvencijus Morkūnas, Audrius Skridaila, Ilona Vaškevičiūtė.

Nusišalinimai: nėra.

Dalyvauja ne tarybos nariai: <...>.

Posėdis vyksta nuotoliniu būdu per ZOOM platformą. Duomenų subjektai informuoti apie posėdžio metu atliekamą garso įrašymą.

SVARSTYTA:

2. Klausimas dėl statinių liekanų, atidengtų archeologinių tyrimų metu Vilniuje, Žiupronių g. 7, 9, vertinimo ir tikslingumo rengti nekilnojamojo kultūros paveldo vertinimo tarybos akto projektą dėl jų nustatymo Vilniaus senamiesčio (u. k. 16073) vertingąja savybe.

<...>.

2. SVARSTYTA. Klausimą dėl statinių liekanų, atidengtų archeologinių tyrimų metu Vilniuje, Žiupronių g. 7, 9, vertinimo ir tikslingumo rengti nekilnojamojo kultūros paveldo vertinimo tarybos akto projektą dėl jų nustatymo Vilniaus senamiesčio (u. k. 16073) vertingąja savybe pristatė Vytautas Tamašauskas ir Vitalija Veževičienė. Klausimo svarstymą inicijavo VšĮ „Architektūros tyrimų centras“.

Vytautas Tamašauskas pristatė archeologinių tyrimų medžiagą. Informavo Vertinimo tarybos narius, kad Vilniuje, Žiupronių g. 7, 9 sklypuose, buvo atlikti archeologiniai tyrimai projektuojamų naujų pastatų vietose. Tyrimų vieta patenka į Vilniaus senamiestį (u. k. 16073) ir į Vilniaus senojo miesto ir priemiesčių archeologinę vietovę (u. k. 25504). Paminėjo, kad pats sklypas buvo užstatytas mūriniais garažais. Pirmu etapu buvo atliekami archeologiniai žvalgymai demontuojant garažus, šalinant pamatus, prieduobes (42 vnt.). Buvo fiksuoti XIX–XX a. sluoksniai. Antru etapu buvo atlikti archeologiniai žvalgymai 3700 m² plote mechanizuotai planiruojant iki 1–1,3 m gylio nuo esamo žemės paviršiaus visą sklypo užstatomą dalį. Trečiu etapu buvo atlikti sklypo kultūrinio sluoksnio pjūviai, ištirtos perkastos Nr. 1–10, nustatytos preliminarios archeologiškai vertingų sluoksnių paplitimo ribos. Detalieji tyrimai atlikti 2456,75 m² plote, likusi sklypo dalis, kurioje nefiksuotas kultūrinis sluoksnis, tirta atliekant archeologinius žvalgymus. Atliktų archeologinių tyrimų metu pilnai ištirtos perkastos Nr. 1–41, t. y. 2450,75 m² plotas. Fiksuota, jog sklype yra išlikę XVI–XVIII a. datuojami archeologiškai vertingi sluoksniai. Po juo yra XV a. ir XVI a. pr. sluoksnio negausių radinių. Tyrimų metu aptiktos šios mūro konstrukcijos: du rūšiai (preliminariai datuojami XVI a. II p. – XVII a. vid. pagal aptiktus radinius), XX a. I p. gyvenamojo namo pamatai, 6 krosnys, tvora.

Vitalija Veževičienė pristatė architektūrinių tyrimų medžiagą ir išvadas. Informavo, kad buvo tirtos archeologinių tyrimų metu aptiktos trijų gyvenamųjų namų (P1, P2, P3) liekanos, penkių gamybinių krosnių ir krosnelių (K1, K2, K3, K4, K5) liekanos bei plytų mūro tvoros fragmentas. Pristatė statinių liekanų situacijos planą-schemą, parodė fotofiksacijas, istorinius Vilniaus miesto planus. Paminėjo, kad struktūros pagal jų radimo vietą planuose išsidėsčiusios gana chaotiškai. Didžioji statinių liekanų dalis aptikta Žiupronių g. 7 sklypo plote ir tik vienos krosnies (K5) liekanos – Žiupronių g. 9 sklypo plote. Aptiktos statinių liekanos siejamos su istorinio Subačiaus priemiesčio buvusiu užstatymu.

Architektūros tyrėja Vitalija Veževičienė siūlė gamybinių krosnių K1-K5 liekanų nelaikyti Vilniaus senamiesčio (u. k. 16073), Vilniaus senamiesčio ir priemiesčių archeologinės vietovės (u. k.

25504) vertingosiomis savybėmis. Krosnys išlikusios fragmentiškai, smarkiai apardytos, išlikusios tik jų apatinės dalys. Gamybinės krosnys buvo tipiškos, naudotos intensyviai, konkrečiai gamybinei paskirčiai, todėl būdavo itin trumpalaikės, nuolat perstatomos ir remontuojamos. Savo paskirties krosnys neteko jau tuo laikotarpiu, kuriame buvo suformuotos. Pažymėjo, jog šios naujai atrastos gamybinės vietovės atradimas ir tyrimų dokumentavimas papildė iki šiol turimas istorines žinias apie Vilniaus priemiesčių gamybinių teritorijų paplitimą ir jų raidą.

Pranešėja siūlė svarstyti dėl buvusių mišrios konstrukcijos statinių, dalinai išlikusių rūsių dalių, įvardintų P1 ir P2 liekanas, datuojamų XVII a. I p., ir nustatyti, ar šie du objektai turi pakankamai vertingųjų savybių požymių, verčių, kad būtų priskirti Vilniaus senamiesčio (u. k. 16073), Vilniaus senamiesčio ir priemiesčių archeologinės vietovės (u. k. 25504) vertingosioms savybėms. Lyginant statinius tarpusavyje, manoma, kad geresnės fizinės būklės yra rūšys P2, tačiau jo statybinių medžiagų rišimui naudotas molis (P1 skiedinys rupaus žvyro, įvairaus dydžio neišmaišytų kalkių gabaliukų ir molio priemaišų užpildu), ir tokios statybinės technologijos pastato konstrukcijai nesuteikia stabilumo, todėl ateityje objekto išsaugojimas nėra užtikrintas. Pastato P3 ir tvoros liekanų siūlė nelaikyti minėtų vietovių vertingosiomis savybėmis. Struktūros formuotos gana vėlyvu XX a. I p. laikotarpiu ir neturi archeologinės vertės. Pastato liekanos stipriai suardytos, nesudarančios visumos vaizdo, nepasižymi jokiais ypatingomis mūrijimo technologijomis, neišsiskiria meniškėmis detalėmis ar kitomis unikaliomis savybėmis, todėl manoma, kad šios liekanos neturi jokios istorinės bei kultūrinės reikšmės ar svarbos.

Vertinimo taryba diskutavo dėl statinių liekanų verčių.

Ilona Vaškevičiūtė paminėjo, kad krosnies liekanų (padų), jos vertinimu, saugoti netikslinga, nes tai yra tik pamatinės dalys, neišsiskiriančios architektūrine verte. Pasiūlė išskirti balsavimą į keletą dalių: dėl tvoros, dėl krosnių ir dėl pastatų liekanų.

Auksė Kaladžinskaitė-Jocienė pasisakė, kad kiekvienas didesnis kompleksas turėjo savo gamybines krosnis. Šios krosnys, kurių liekanos rastos tyrimų metu, jos manymu, yra susijusios su dideliais barokiniais ansambliais (Sanguškų rūmais, taip pat galimai su Misionierių ir Vizičių vienuolynais).

Vitalija Veževičienė pasisakė, kad vertinti reikėtų kompleksiškai visas statinių liekanas, įvertinant būklę, išlikimą ir paplitimą. Buvę statiniai nėra miesto teritorijoje, išplanavimas chaotiškas. Pastatai reprezentuoja priemiesčio amatininkų gyvenimą. Jos nuomone, būtų tikslinga spręsti bent dėl vieno statinio liekanų išsaugojimo, atlikus atranką. Taip pat pasisakė, kad su Misionierių ir Vizičių vienuolynais šios statinių liekanos nesietinos, neatitinka istorinis laikotarpis. Gamybinės krosnys galėjo priklausyti Vilniaus miestui.

Arūnas Boruta pritarė, kad statinių liekanas reikėtų vertinti kompleksiškai, nevertinant vietos vystymosi, bet vertinant statinių liekanų visumą. Krosnių liekanos, kaip pavienės, nelaikytinos vertingomis, bet vertinant jas kartu su pastatų liekanomis, jos architektūriškai reikšmingos, jos įdomios.

Ilona Vaškevičiūtė pasisakė, kad krosnių nėra pastatuose, jos gamybinės.

Ramūnas Kondratas pasisakė, kad netikslinga saugoti pačių statinių liekanų, bet būtų tikslinga paženklinti statinių liekanų vietą. Galėtų būti greta įrengtas informacinis stendas su fotonuotraukomis ir aprašymu, kuris edukuotų, kas šioje vietoje buvo, kuo ji reikšminga.

Zenonas Baubonis pasisakė, kad statinių (krosnių) liekanų eksponavimo galimybės yra menkos. Pažinimo prasme, eksponuojant krosnis *in situ*, būtų pateikiama neteisinga informacija, nes niekada atrastos jų dalys nebuvo matomos. Projektinis grindų lygis yra daug žemiau nei yra statinių liekanos, todėl jas eksponuojant jos tarsi „pakibtų“ ore. Paminėjo, jog gamybinių krosnių Vilniaus senamiestyje yra, tad tai nėra unikalus objektas (pvz., Vilniuje, Klaipėdos g. 7).

Pasiūlyta balsuoti keliais klausimais:

1) Kas už tai, kad tikslinga rengti nekilnojamojo kultūros paveldo vertinimo tarybos akto projektą dėl XX a. I p. tvoros ir buvusio pastato (Nr. P3) liekanų, atidengtų archeologinių tyrimų metu Vilniuje, Žiupronių g. 7, nustatymo Vilniaus senamiesčio (u. k. 16073) vertingosiomis savybėmis? Visi 7 Vertinimo tarybos nariai balsavo prieš.

2) Kas už tai, kad tikslinga rengti nekilnojamojo kultūros paveldo vertinimo tarybos akto projektą dėl XVII a. I p. 4 krosnių ir XIX a. I p. krosnies liekanų, atidengtų archeologinių tyrimų metu Vilniuje, Žiupronių g. 7, 9, nustatymo Vilniaus senamiesčio (u. k. 16073) vertingosiomis savybėmis? 2 Vertinimo tarybos nariai – Auksė Kaladžinskaitė-Jocienė ir Eligijus Juvencijus Morkūnas balsavo už, 5 Vertinimo

tarybos nariai – Inesa Alistratovaitė-Kurtinaitienė, Arūnas Boruta, Ramūnas Kondratas, Audrius Skridaila, Ilona Vaškevičiūtė balsavo prieš.

3) Kas už tai, kad tikslinga rengti nekilnojamojo kultūros paveldo vertinimo tarybos akto projektą dėl XVII a. I p. pastatų (Nr. P1, P2) liekanų, atidengtų archeologinių tyrimų metu Vilniuje, Žiupronių g. 7, nustatymo Vilniaus senamiesčio (u. k. 16073) vertingosiomis savybėmis? 2 Vertinimo tarybos nariai – Auksė Kaladžinskaitė-Jocienė ir Eligijus Juvencijus Morkūnas balsavo už, 5 Vertinimo tarybos nariai – Inesa Alistratovaitė-Kurtinaitienė, Arūnas Boruta, Ramūnas Kondratas, Audrius Skridaila, Ilona Vaškevičiūtė balsavo prieš.

Sprendimo motyvai: sprendimas priimtas vadovaujantis Nekilnojamųjų kultūros vertybių vertinimo, atrankos ir reikšmingumo lygmens nustatymo kriterijų aprašu, patvirtintu kultūros ministro 2005 m. balandžio 15 d. įsakymu Nr. ĮV-150 „Dėl Nekilnojamųjų kultūros vertybių vertinimo ir atrankos kriterijų aprašo patvirtinimo“: statinių liekanos (XX a. I p. tvoros ir buvusio pastato, XVII a. I p. keturių krosnių ir XIX a. I p. krosnies, dviejų XVII a. I p. pastatų fragmentai) atitinka amžiaus cenzą – daugiau nei 50 metų vertintiniems architektūrinio vertingųjų savybių pobūdžio objektams, tačiau neatitinka arba tik iš dalies atitinka kitus kriterijus: autentiškumo ir reikšmingumo. Taip pat vertinant ir priimant sprendimą atsižvelgta į archeologinių bei architektūrinių tyrimų medžiagą, teiktas išvadas.

NUTARTA. Statinių liekanų (XX a. I p. tvoros ir buvusio pastato, XVII a. I p. keturių krosnių ir XIX a. I p. krosnies, dviejų XVII a. I p. pastatų fragmentų), atidengtų archeologinių tyrimų metu Vilniuje, Žiupronių g. 7, 9, nesaugoti ir nerengti nekilnojamojo kultūros paveldo vertinimo tarybos akto projekto dėl jų nustatymo Vilniaus senamiesčio (u. k. 16073) vertingosioms savybėmis, nes joms nepakanka verčių.

Pastaba. Posėdžio skaitmeninis garso įrašas perkeltas į kompiuterinę laikmeną ir yra šio protokolo sudėtinė dalis.

Pirmininkas

Ramūnas Kondratas

Sekretorė

Vyginta Abušovienė

DETALŪS METADUOMENYS

Dokumento sudarytojas (-ai)	Kultūros paveldo departamentas prie Kultūros ministerijos 188692688, Šnipiškių g. 3, Vilnius
Dokumento pavadinimas (antraštė)	DĖL STATINIŲ LIEKANŲ, ATIDENGTŲ ARCHEOLOGINIŲ TYRIMŲ METU VILNIUJE, ŽIUPRONIŲ G. 7, 9, VERTINIMO
Dokumento registracijos data ir numeris	–
Dokumento gavimo data ir dokumento gavimo registracijos numeris	–
Dokumento specifikacijos identifikavimo žymuo	ADOC-V1.0
Parašo paskirtis	Pasirašymas
Parašą sukūrusio asmens vardas, pavardė ir pareigos	Vidmantas Bezaras, Direktorius
Sertifikatas išduotas	VIDMANTAS BEZARAS, Kultūros paveldo departamentas prie Kultūros ministerijos LT
Parašo sukūrimo data ir laikas	2023-01-03 16:17:58 (GMT+02:00)
Parašo formatas	XAdES-T
Laiko žymoje nurodytas laikas	2023-01-03 16:18:09 (GMT+02:00)
Informacija apie sertifikavimo paslaugų teikėją	ADIC CA-A, Asmens dokumentu israsymo centras prie LR VRM LT
Sertifikato galiojimo laikas	2021-11-05 09:11:32 – 2024-11-04 09:11:32
Informacija apie būdus, naudotus metaduomenų vientisumui užtikrinti	–
Pagrindinio dokumento priedų skaičius	1
Pagrindinio dokumento priedamų dokumentų skaičius	–
Priedamo dokumento sudarytojas (-ai)	–
Priedamo dokumento pavadinimas (antraštė)	–
Priedamo dokumento registracijos data ir numeris	–
Programinės įrangos, kuria naudojantis sudarytas elektroninis dokumentas, pavadinimas	Dokumentų valdymo sistema Avilys, versija 3.5.51
Informacija apie elektroninio dokumento ir elektroninio (-ių) parašo (-ų) tikrinimą (tikrinimo data)	Metaduomuo „Registravimo data“ turi būti nurodytas Metaduomuo „Dokumento registracijos Nr.“ turi būti nurodytas Metaduomuo „Priskirtos bylos (tomo) indeksas“ turi būti nurodytas Visi dokumente esantys elektroniniai parašai galioja (2023-01-03 16:18:17)
Paieškos nuoroda	–
Papildomi metaduomenys	Nuorašą suformavo 2023-01-03 16:18:17 Dokumentų valdymo sistema Avilys

ZOOARCHEOLOGINĖS MEDŽIAGOS TYRIMŲ ATASKAITA

Žiupronių g. 7 ir 9, Vilnius, 2022 m.

Vilniaus universiteto Archeologijos katedros
Zooarcheologijos laboratorija
2023-06-07

Metodika. Tyrimai atlikti Vilniaus universiteto Zooarcheologijos laboratorijoje naudojant palyginamąją gyvūnų kaulų kolekciją. Avių ir ožkų kaulai identifikuoti pagal J.Boessneck et al. (1964), Z. Schramm (1967), S. Payne (1985) bei W. Prummel su H. J. Frisch (1986) aprašytus požymius. Negalint tiksliai identifikuoti avių arba ožkų kaulų, jie buvo įvardyti kaip avies/ožkos, todėl avių ir ožkų kaulai buvo suskirstyti į tris kategorijas – avių, ožkų ir avių/ožkų. Žinduolių šonkauliai ir paukščių kaulai iki rūšies lygio identifikuojami nebuvo. Epifizių kaulėjimo ir dantų dygimo laikas nustatytas remiantis I. Silver (1969) sudarytomis schemomis. Kaulai matuoti pagal A. von den Driesch (1976) metodiką, minimalus individų skaičius (MIS) nustatytas remiantis T. White (1953) metodu atsižvelgiant į individų amžių bei dydį. Galvijų amžius buvo nustatomas pagal pirmojo apatinio krūminio danties (M_1) aukštį (3 modelį) (Sten 2004). Galvijų lytis nustatyta pagal plaštakų ir pėdų kaulų matmenis naudojant E. Kobrynczuk ir H. Kobryn (1993) diskriminantinę funkciją. Galvijų ūgis apskaičiuotas pagal V. Calkin (1960; 1970) koeficientus naudojant plaštakų kaulų matmenis (GL). Arklių ūgis apskaičiuotas pagal koreguotus L. Kiesewalter (1888) koeficientus (May 1985). Arklių amžius buvo nustatomas pagal krūminių dantų matmenis, taikant M. A. Levine (1982) metodiką. Iširti gyvūnų kaulai išskyrus smulkus fragmentus ir šonkaulius palikti saugoti Vilniaus universiteto Zooarcheologijos laboratorijos saugykloje. Gyvūnų kaulų tyrimus atliko V. Micelicaitė, ataskaitą paruošė G. Piličiauskienė ir V. Micelicaitė.

Rezultatai. Iš viso buvo iširti 7854 kaulų, dantų ir ragų fragmentai, kurie svėrė 318,3 kg. Tirta medžiaga išlikusi labai gerai, fragmentai įvairaus stambumo. Didžioji dalis gyvūnų kaulų su dorojimo žymėmis. Detali informacija apie kiekvieną iširtą fragmentą pateikta priede nr.1.

Iširtoje zooarcheologinėje medžiagoje vyrauja sausumos žinduolių – naminių gyvulių ir laukinių gyvūnų liekanos (95,0 %), be to aptikti 195 (2,5 %) paukščių, 189 (2,4 %) žuvų ir 8 (0,1 %) žmonių kaulų fragmentai. Taip pat pasitaikė ir paukščių kiaušinių lukštų fragmentų. Iki rūšies lygio identifikuoti 5710 (72,7 %) žinduolių kaulų fragmentai, dar 871 (11,1 %) šonkaulis ir 881 (11,2 %) smulkus fragmentas iki rūšies lygio nenustatyti (1 lentelė).

Tyrimų metu identifikuoti kaulai priklausė mažiausiai septynioms naminių gyvulių rūšims: galvijams, avims, ožkoms, kiaulėms, arkliams, šunims ir katėms bei keturioms laukinių gyvūnų rūšims – briedžiams, elniui, stirnai, kiškiams. Be to, vienas blauzdikaulio fragmentas priklausė neidentifikuotam smulkiam žinduoliui, dar vienas blauzdikaulis – stambiai kiaulei, šernui arba jų hibridui. Minėti blauzdikauliai priskirti prie smulkių neidentifikuotų fragmentų.

Daugiausiai buvo rasta **galvijų** skeleto liekanų – 4723 vnt. (82,7 %), kurie priklausė mažiausiai 530 įvairaus amžiaus individų. Naujagimiams veršiukams ($MIS\ 7$) priskirti 83 kaulai ir jų fragmentai, pagal P_{2-4} ir M_3 , dantų dygimo laiką nustatyta, kad mažiausiai 15 galvijų amžius siekė 2–3 metus. Išmatavus M_1 danties aukštį apskaičiuotas 48 gyvulių amžius buvo 3–9 m. (vid. 6,2 m.). Aptikti galvijų slanksteliai (62 vnt.) sukaulėjusiais diskais priklausė jau vyresniems negu 8–9 m. individams.

Tyrimų metu išmatuotas ir 21 plaštakos kaulas, pagal kurių matmenis nustatyta galvijų lytis ir ūgis. Patelių ūgis siekė 93-105 cm (vid. 102,1 cm), patinai buvo 97-129 cm (vid. 110 cm) aukščio. Taip pat buvo aptikta 12 galvijų ragų ir jų fragmentų, bent du iš jų priklausė suaugusioms

patelėms, trys – suaugusiems patinams. Ant trijų pėdų ir plaštakų kaulų pastebėtos patologijos – kaulų distalinės dalys pažeistos uždegimo, deformuotos. Kaulai priklausė patinams, tad minėtų patologijų kilmė yra ilgalaikis didelis fizinis krūvis, o jos būdingos darbiniams gyvuliams.

Gyvūnas/Kaulas	Ragai	Kaukolė	Apatinis žandikaulis	Viršutinis žandikaulis	Dantys	Slanksteliai	Mentės kaulas	Petikaulis	Stipinkaulis	Alkūnkaulis	Plastakos kaulai	Riešo kaulai	Dubens kaulai	Šlaunikaulis	Kelio girnelė	Šėvikaulis	Blauzdkaulis	Kulmakaulis	Šokikaulis	Kulno kaulai	Pėdos kaulai	Pištakauliai	Plastakos/pėdos kaulai	Šonkauliai	VISO	VISO IŠTIRTŲ, %	VISO IDENTIFIKUOTŲ ŽINDUOLIŲ, %	MIS	MIS, %
Galvijai	12	183	1145	485	505	303	166	255	219	64	220	5	176	194	6		208	73	52	11	272	154	12	3	4723	60.1	82.7	530	86.2
Avis	6	1	3					5			3							1			3				22	0.3	0.4		
Ožka	15							2			2										1				20	0.3	0.4	19	3.1
Avis/ožka		4	22	1	1	9	8	7	19	3	6		11	10			34	2			20				157	2.0	2.7		
Kiaulė		31	77	26	28	47	26	76	36	22	7	1	41	46		6	60	3		1	8	8	4	44	598	7.6	10.5	43	7.0
Arklys		9	4		2	10	4	4	12	4	5	1	8	4			3	2	1	1	2	9	3		88	1.1	1.5	6	1.0
Šuo		16	4	1		4	3	8	7	3	1		3	8			10		1		2				71	0.9	1.2	7	1.1
Katė														2											6	0.1	0.1	3	0.5
Briedis											2										1	2			5	0.1	0.1	2	0.3
Elnias																									1	0.01	0.02	1	0.2
Stirna																									1	0.01	0.02	1	0.2
Kiškis			1			1		5		2				2			3				4				18	0.2	0.3	3	0.5
Viso	33	244	1256	513	536	374	207	362	293	98	246	7	241	264	6	6	322	81	54	14	314	173	19	47	5710			615	
VISO, %	0.6	4.3	22.0	9.0	9.4	6.5	3.6	6.3	5.1	1.7	4.3	0.1	4.2	4.6	0.1	0.1	5.6	1.4	0.9	0.2	5.5	3.0	0.3	0.8		72.7	100.0		100.0
Neidentifikuoti šonkauliai																									871	11.1			
Neidentifikuoti smulkūs fragmentai																									881	11.2			
Žmogaus kaulai																									8	0.1			
Paukščių kaulai																									195	2.5			
Žuvų kaulai																									189	2.4			
IŠ VISO																									7854	100.0			

1 lentelė. Iširtos osteologinės medžiagos rūšinis ir anatomicinis pasiskirstymas

Tarp galvijų kaulų aptiktos 6 kaulo apdirbimo atliekos (nupjauti penkių pėdų kaulų distaliniai galai ir blauzdkaulio diafizės dalis). Taip pat rasti ir du pėdų kaulų distaliniai galai, iš kurių buvo pradėti gaminti dirbiniai.

Antri pagal gausą gyvuliai – **kiaulės**. Joms priskirta 598 (10,5 %) kaulų fragmentai, priklausę mažiausiai 43 skirtingo amžiaus individams (2 lentelė). Nors aptikta 13 apysveikių kaulų, priklausiusių mažiausiai trims naujagimiams paršiukams, ištirtoje medžiagoje daugiausiai pasitaikė 1,5–2 m. individų liekanų, nemažai gyvulių buvo sulaukę ir vyresnio kaip 3–4 m. amžiaus.

Amžius	4-6 mėn.	7-17 mėn.	<1,5-2 m.	1,5-2 m.	>2 -3 m.	>3-4 m.
Individai	1	1	4	9	3	6

2 lentelė. Kiaulių amžius pagal dantų dygimą ir nusidėvėjimą

Avių ir ožkų skeleto liekanų aptikta gerokai mažiau – 199 vnt. (3,5 %) – tai mažiausiai 19 individų liekanos. Pagal zooarcheologinėje medžiagoje aptiktus ragus, kaukolės fragmentą, kai kuriuos ilguosius kaulus ir apatinius žandikaulius su pieniniais dantimis nustatyta, kad mažiausiai 4 individai buvo **avys**, joms priklausė 22 (0,4 %) kaulai. Aptikti du avies žandikauliai su pieniniais P₄ dantimis – kaulai buvo jaunesnių negu 2 m. gyvulių. Vienas žandikaulis su dygstančiu M₂ dantimi priklausė apie 9 mėn. amžiaus individui. Pagal avių plaštakų (3 vnt.) ir pėdų (3 vnt.) kaulų

ilgi apskaičiuotas gyvulių amžius siekė 56-64 cm (vid. 59 cm). Dar 20 (0,4 %) identifikuotų fragmentų (ragų ir ilgųjų kaulų) galima buvo priskirti **ožkoms**, mažiausiai 7 suaugusiems individams. Likusių avių ir/ar ožkų kaulų fragmentų iki tikslios rūšies nustatyti nepavyko, todėl visi jie priskirti bendrai avių/ožkų grupei. Pagal M₃ danties dygimo laiką nustatyta, kad bent 3 gyvulių amžius siekė 2 m., tačiau nemažai ilgųjų kaulų fragmentų priklausė ir vyresniems individams.

Arkliams priskiri 88 (1,5 %) kaulų fragmentai - mažiausiai 6 individų liekanos. Pagal M¹ danties aukštį apskaičiuotas vieno gyvulio amžius buvo 13–14 m., likę individai taip pat jau suaugę. Pavyko apskaičiuoti bent 4 arklių ūgį įvertinti sudėjimą. Pagal plaštakų kaulų ilgį matmenis arklių ūgis ir sudėjimas: 120 cm (III tipas pagal Brauner'į, pusiau laibakojis), 124 cm (III tipas pagal Brauner'į, pusiau laibakojis), 136 cm (IV tipas pagal Brauner'į, vidutinio storumo kojomis) ir 147 cm (IV tipas pagal Brauner'į, vidutinio storumo kojomis). Pėdos kaulas priklausė 130 cm laibakojui arkliui (I tipas pagal Brauner'į). Didžioji dalis arklių kaulų buvo su dorojimo žymėmis.

Šunims priklausė 71 (1,2 %) kaulo fragmentas - mažiausiai septynių individų liekanos. Pagal aštuonis ilguosius kaulus nustatyta, kad šunų ūgis įvairavo nuo 49 cm iki 65 cm (vid. 53,2 cm). Dar 6 (0,1 %) kaulai priklausė mažiausiai 3 **katėms**. Šunų ir kačių kaulai be dorojimo žymių.

Laukinių gyvūnų liekanos sudarė mažiau negu 1 % identifikuotų fragmentų. Daugiausia aptikta kiškių kaulų fragmentų – 18 vnt., jie buvo mažiausiai 3 individų liekanos. Dar 5 plaštakų ir pėdų kaulų fragmentai bei kulno kaulas priklausė mažiausiai dviem briedžiams. Be jų aptikta ir kitų elninių gyvūnų liekanų, tiesa, vos keletas – po vieną **elnio ir stirnos** pirmąjį pirštakaulį.

Apibendrinimas. Ištirta vertinga ir įdomi zooarcheologinės medžiagos kolekcija. Joje vyrauja naminių gyvulių liekanos, tarp kurių daugiausiai – galvijai, laukinių gyvūnų beveik neaptikta, o tarp rastųjų – daugiausiai kiškiai, gana nedaug paukščių kaulų. Bendrais bruožais tokia rūšinė gyvūnų sudėtis gana įprasta ir būdinga didesniems Lietuvos ir kaimyninių kraštų miestams.

Vertinant rastų faunos liekanų pobūdį, į akis krenta kiek didesnė negu įprastai galvijų dalis (82,7 %), juolab turint omenyje, kad kaulai buvo surinkti kruopščiai, gausu smulkių fragmentų. Be to, itin didelis ir minimalus galvijų skaičius – aptikta mažiausiai 530 individų liekanos. Situacija tampa aiškesnė įvertinus anatomicinę galvijų liekanų sudėtį: itin daug aptikta apatinių žandikaulių fragmentų, pagal kuriuos ir buvo apskaičiuotas minėtas minimalus galvijų skaičius, mat kiti kaulai reprezentuoja tiksliai apie 100 galvijų liekanas. Tokia anatomicinė sudėtis liudytų šioje vietoje vykusią specializuotą veiklą, panašu, kad galvijai čia buvo skerdziami. Mat su skerdyklų veikla paprastai yra siejama neproporcingai gausiai randami apatiniai žandikauliai. Tokiai veiklai tiktų ir tirtų sklypo vieta – šalia miesto, tačiau jau už jo sienos. Tad tikėtina, kad po skerdimų ir pirminio skerdienos dorojimo, šioje vietoje paruošta jautiena buvo aprūpinami miestiečiai. Tai, kad neaptikta kitų menkaverčių skeleto dalių – plaštakų, pėdų kaulų, ragų vėlgi įprasta skerdimų vietoms – minėtos skeleto dalys dažniausiai ir likdavo su gyvulio oda, kuri iškeliaudavo pas odininką.

Kitų gyvulių – kiaulių, avių, ožkų, arklių anatominė sudėtis nėra išskirtinė, jas galima įvardinti kaip atliekas nuo gyventojų stalo. Ypač tai ryšku kiaulių atveju – išskirtinai daug aptikta „mėsinių“ kaulų – petikaulių, šlaunikaulių, blauzdikaulių. Gyvulių ūgis, amžius būdingas naujesiems laikams. Rastos kaulo apdirbimą liudijančios kaulų atliekos, dirbinių ruošiniai yra pernelyg negausūs, kad įžvelgti šios srities specializuotą veiklą .

Literatūros sąrašas:

1. Boessneck, J., Miller, H.-H., Teichert, M., 1964. Osteologische Unterscheidungsmerkmale zwischen Schaf (*Ovis aries* Linne) und Ziege (*Capra hircus* Linne)(=*Kuhn-Archiv*, 78). Berlin: Akademie-Verlag, s. 1–129.
2. Habermehl K. 1975. *Die Altersbestimmung bei Haus- und Labortieren*. 2. Auflage. Berlin & Hamburg: Parey.
1. Kiesewalter L. 1888. *Skelettmessungen an Pferden als Beitrag zur theoretischen Beurteilungslehre des Pferdes*. Dissertation, Leipzig. Kleinschmidt, A.
2. Levine, M. A., 1982. The use of crown height measurements and eruption-wear sequences to age horse teeth. B. Wilson, C. Grigson, S. Payne (eds.) *Ageing and Sexing Animal Bones from Archaeological Sites* (=BAR International Series, 109). London: B.A.R., p. 223–250.
3. May E. 1985. Widerristhöhe und Langknochenmaße bei Pferden – ein immer noch aktuelles Problem. *Zeitschrift für Säugetierkunde* 50: 368-382.
4. Payne, S., 1985. Morphological distinctions between the mandibular teeth of young sheep, Ovis, and goats, Capra. *Journal of Archaeological Science* 12 (2): 139-147
5. Prummel W., Frisch H. J. 1986. A guide for the distinction of species, sex and body side in bones of sheep and goat. *Journal of Archaeological Science* 13: 567–577.
6. Schramm Z. 1967. *Morphological differences of some goat and sheep bones*.
7. Silver S. 1969. *The ageing of domestic animals*. *Science in Archaeology*. Eds D. Brothwell & E. S. Higgs. London, 283.302
8. Sten, S., 2004. *Bovine Teeth in Age Assessment, from Medieval Cattle to Belgian Blue. Metodology, Possibilities and Limitations*. Stockholm: Karolinska University Press.
9. von den Driesch A. 1976. *A guide to the measurement of animal bones from archeological sites*. Peabody Museum Bulletin I, Cambridge Mass. Harvard University, Bull. 1.
10. White T. 1953. A method of calculating the dietary percentage of various food animals utilized by aboriginal people. *American Antiquity* 18(4): 396–398.
11. Calkin V. 1960 = Цалкин, В. И., 1960. Изменчивость метаподии и ее значение для изучения крупнорогатого скота древности. *Бюлетень московского общества испытателей природы, отдел биологический*, 1: 109–125.
12. Calkin V. 1970 = Цалкин, В. И., 1970. Древнейшие домашние животные Восточной Европы. *Материалы и исследования по археологии СССР*, 161.

Dr. Giedrė Piličiauskienė
Vilniaus Universitetas
2023–06–07

Eil nr	Plotas	Objektas	Kvadratas	Gylis	Sluoksni	Kaulas	Rūšis	Pusė	Fragmentas	Kiekis	Epifi	Pastabos
1		šulinys		6-11 m	mišrus	apatinis žandikaulis	galvijas		fragmentas	1		
2		šulinys		6-11 m	mišrus	pirštakaulis pirmas	galvijas		sveikas	1		
3		šulinys		6-11 m	mišrus	paukščio kaulai	nenustatyta		fragmentas	9		
4		šulinys		6-11 m	mišrus	šonkauliai	nenustatyta		fragmentas	15		
5		šulinys		6-11 m	mišrus	stipinkaulis	galvijas		proksimalinė dalis	1		
6		šulinys		6-11 m	mišrus	smulkus fragmentas	nenustatyta		fragmentas	13		
7		šulinys		6-11 m	mišrus	slankstelis krūtinės	galvijas		kūnas	1		
8		šulinys		6-11 m	mišrus	paukščio kaulai	nenustatyta		fragmentas	9		
9		šulinys		6-11 m	mišrus	ragas	galvijas		apysveikis	1		
10		šulinys		6-11 m	mišrus	mentės kaulas	galvijas		fragmentas	3		
11		šulinys		6-11 m	mišrus	dirbinys	nenustatyta		fragmentas	1		
12		šulinys		6-11 m	mišrus	blauzdikaulis	galvijas		distalinės dalies fragmentas	1		
13				0,8-1,2	mišrus	petikaulis	galvijas	kairė	diafizės distalinė dalis	1		
14		šulinys		6-11 m	mišrus	mentės kaulas	avis/ožka	kairė	fragmentas	1		
15		šulinys		6-11 m	mišrus	slankstelis kaklo	galvijas		fragmentas	1		
16		šulinys		6-11 m	mišrus	stipinkaulis	galvijas		distalinės dalies fragmentas	1		
17		šulinys		6-11 m	mišrus	stipinkaulis	galvijas		proksimalinės dalies fragmentas	1		
18		šulinys		6-11 m	mišrus	plaštakos kaulas	galvijas	kairė	distalinė dalis	1		
19		šulinys		6-11 m	mišrus	kulnakaulis	galvijas	kairė	apysveikis	1		naujagimis
20		šulinys		6-11 m	mišrus	plaštakos/pėdos kaul	galvijas		distalinės dalies fragmentas	1		
21		šulinys		6-11 m	mišrus	blauzdikaulis	galvijas		proksimalinės dalies fragmentas	1		
22		šulinys		6-11 m	mišrus	šlaunikaulis	avis/ožka	dešinė	diafizės distalinė dalis	10		
23		šulinys		6-11 m	mišrus	petikaulis	avis/ožka	kairė	diafizės distalinė dalis	1		
24		1 (po betono		>0,2 m	mišrus	šlaunikaulis	galvijas		diafizės fragmentas	1		
25						blauzdikaulis	galvijas	kairė	diafizės distalinė dalis	1		
26										0		
27		1 (po monolit		0,4-0,6	mišrus	šonkauliai	nenustatyta		fragmentas	9		
28		1 (po monolit		0,4-0,6	mišrus	blauzdikaulis	avis/ožka	kairė	diafizė	1		
29		1 (po monolit		0,4-0,6	mišrus	stipinkaulis	galvijas		diafizės fragmentas	1		naujagimis
30		1 (po monolit		0,4-0,6	mišrus	paukščio kaulai	nenustatyta		fragmentas	1		
31		1 (po monolit		0,4-0,6	mišrus	smulkus fragmentas	nenustatyta		fragmentas	3		
32		1 (po monolit		0,4-0,6	mišrus	slankstelis juosmens	galvijas		kūnas	1x		
33		1 (po betono		0,2-0,4	mišrus	mentės kaulas	galvijas		sąnarinio paviršiaus fragmentas	1		
34		šulinys		6-11 m	mišrus	žuvis	nenustatyta		fragmentas	1		
35		1 (po betono		>0,2 m	mišrus	šonkauliai	nenustatyta		fragmentas	3		
36				0,8-1,2	mišrus	petikaulis	galvijas	kairė	distalinė dalis	1		
37		1 (po monolit		0,4-0,6	mišrus	dubens kaulai	galvijas	kairė	klubaduobė	1		
38		1 (po betono		0,2-0,4	mišrus	šonkauliai	nenustatyta		fragmentas	2		
39		1 (po betono		0,2-0,4	mišrus	smulkus fragmentas	nenustatyta		fragmentas	1		
40		1 (po betono		0,2-0,4	mišrus	mentės kaulas	galvijas	kairė	sąnarinis paviršius	1		
41				0,8-1,2	mišrus	blauzdikaulis	galvijas	kairė	diafizė	1		
42				0,8-1,2	mišrus	petikaulis	galvijas	kairė	distalinė dalis	1		
43				0,8-1,2	mišrus	petikaulis	galvijas	kairė	diafizės distalinė dalis	1		
44				0,8-1,2	mišrus	blauzdikaulis	galvijas	dešinė	diafizė	1		
45				0,8-1,2	mišrus	stipinkaulis	galvijas	dešinė	proksimalinė dalis	1		
46		1 (po betono		>0,2 m	mišrus	apatinis žandikaulis	galvijas	kairė	priekis	1		naujagimis
47				0,8-1,2	mišrus	plaštakos/pėdos kaul	galvijas		distalinės dalies fragmentas	1		
48		šulinys		6-11 m	mišrus	blauzdikaulis	galvijas		proksimalinės dalies fragmentas	1		
49		šulinys		6-11 m	mišrus	pėdos kaulas	avis	dešinė	apysveikis	1		
50		šulinys		6-11 m	mišrus	pėdos kaulas	galvijas	kairė	proksimalinė dalis	1		
51		šulinys				paukščio kaulai	nenustatyta		fragmentas	12		
52		šulinys				apatinis žandikaulis	kiškis	kairė	apysveikis	1		
53		šulinys				smulkus fragmentas	nenustatyta		fragmentas	2		
54		šulinys		6-11 m	mišrus	apatinis žandikaulis	galvijas	kairė	šakos fragmentas	1		
55		šulinys				stipinkaulis	kiaulė	dešinė	diafizė	1		
56		šulinys				slankstelis krūtinės	galvijas		kūnas	1		
57		šulinys				pėdos kaulas	galvijas	dešinė	diafizė	1		
58		šulinys				šonkauliai	nenustatyta		fragmentas	2		
59		šulinys				alkūnkaulis	galvijas	kairė	diafizė	1		
60		šulinys				šlaunikaulis	kiaulė	dešinė	sveikas	100		
61		šulinys				blauzdikaulis	galvijas	kairė	distalinė dalis	1		
62		šulinys				mentės kaulas	galvijas		fragmentas	1		
63		šulinys		6-11 m	mišrus	centrinis kulno kaula	galvijas	dešinė	sveikas	1		
64		šulinys				alkūnkaulis	kiaulė	kairė	diafizės proksimalinė dalis	1		
65		šulinys		6-11 m	mišrus	stipinkaulis	avis/ožka		diafizės fragmentas	1		
66		šulinys		6-11 m	mišrus	stipinkaulis	galvijas	dešinė	distalinės dalies fragmentas	1		
67		šulinys		6-11 m	mišrus	apatinis žandikaulis	galvijas	dešinė	fragmentas	1		M3-2
68		šulinys				šlaunikaulis	galvijas	kairė	diafizės distalinė dalis	1		
69		šulinys		6-11 m	mišrus	apatinis žandikaulis	galvijas	dešinė	šakos fragmentas	1		

Eil nr	Plotas	Objektas	Kvadratas	Gylis	Sluoksni	Kaulas	Rūšis	Pusė	Fragmentas	Kiekis	Epifi	Pastabos
70		šulinys		6-11 m	mišrus	plaštakos/pėdos kaul	galvijas		distalinės dalies fragmentas	1		
71		šulinys		6-11 m	mišrus	mentės kaulas	šuo	dešinė	sąnarinis paviršius	1		
72		šulinys		6-11 m	mišrus	mentės kaulas	galvijas	kairė	fragmentas	1		
73		šulinys		6-11 m	mišrus	alkūnkaulis	galvijas	kairė	diafizės fragmentas	1		
74		šulinys		6-11 m	mišrus	petikaulis	kiaulė	dešinė	diafizės distalinė dalis	1		
75		šulinys		6-11 m	mišrus	dubens kaulai	galvijas		gaktikaulis	1		
76		šulinys		6-11 m	mišrus	viršutinis žandikaulis	galvijas	kairė	fragmentas	1		M3-2
77		šulinys		6-11 m	mišrus	apatinis žandikaulis	galvijas		fragmentas	1		
78		šulinys		6-11 m	mišrus	šokikaulis	galvijas	kairė	sveikas	1		
79		šulinys		6-11 m	mišrus	pirštakaulis pirmas	stirna		sveikas	1		
80		šulinys		6-11 m	mišrus	plaštakos kaulas	kiaulė		sveikas	10		
81		šulinys		6-11 m	mišrus	kaukolė	galvijas		smilkinkaulio fragmentas	1		
82		šulinys		6-11 m	mišrus	petikaulis	galvijas	dešinė	distalinės dalies fragmentas	1		
83 1			26/25	1,8-2 m	gruntas	smulkus fragmentas	nenustatyta		fragmentas	1		
84 1			26/25	1,8-2 m	gruntas	petikaulis	galvijas	dešinė	diafizės distalinė dalis	1		
85 1			26/25	1,8-2 m	gruntas	blauzdikaulis	galvijas	dešinė	distalinė dalis	1		
86 1			26/25	1,8-2 m	gruntas	apatinis žandikaulis	galvijas	dešinė	priekis	1		
87 1			26/25	1,8-2 m	gruntas	pėdos kaulas	avis	dešinė	sveikas	1		
88 1			26/25	1,8-2 m	gruntas	plaštakos kaulas	galvijas	kairė	distalinė dalis	1		
89 1			26/25	1,8-2 m	gruntas	petikaulis	galvijas		diafizės fragmentas	1		
90 1			26/25	1,8-2 m	gruntas	stipinkaulis	galvijas		proksimalinės dalies fragmentas	1		
91 1			26/25	1,8-2 m	gruntas	apatinis žandikaulis	galvijas	kairė	šaka	1		
92 1			26/25	1,8-2 m	gruntas	apatinis žandikaulis	galvijas		apačios fragmentas	1		
93 1			26/25	1,8-2 m	gruntas	blauzdikaulis	galvijas		fragmentas	2		
94 10	5		20/8	20-40 c	gruntas	pirštakaulis pirmas	galvijas		sveikas	1		
95 10	5		20/8	20-40 c	gruntas	apatinis žandikaulis	avis/ožka	dešinė	fragmentas	1		M3
96 10	5		20/8	20-40 c	gruntas	alkūnkaulis	kiaulė	kairė	diafizės distalinė dalis	1		
97 10	5		20/8	20-40 c	gruntas	alkūnkaulis	galvijas	dešinė	diafizė	1		
98 10	5		20/8	20-40 c	gruntas	stipinkaulis	galvijas	kairė	diafizės fragmentas	1		
99 10	5		24/9	60-80 c	pilka že	petikaulis	galvijas	dešinė	distalinė dalis	1		
100 10	5		17/8	20-40 c	pilka že	stipinkaulis	galvijas		diafizės fragmentas	1		
101 10	5		24-25/8-9	1,4-1,6	mišrus	apatinis žandikaulis	galvijas	kairė	priekis	1		P2 kalasi
102 10	5		24-25/8-9	1,4-1,6	mišrus	pėdos kaulas	galvijas		distalinės dalies fragmentas	1		
103 10	5		22-23/8-9	1,6-1,8	mišrus	viršutinis žandikaulis	galvijas	kairė	fragmentas	1		M2-1
104 10	5		24-25/8-9	1,4-1,6	mišrus	dantis	galvijas	kairė	sveikas	1		M2 (viršutinis)
105 10	5		24-25/8-9	1,4-1,6	mišrus	dantis	galvijas		sveikas	2		I
106 10	5		24-25/8-9	1,4-1,6	mišrus	dantis	galvijas	dešinė	sveikas	1		M2 (viršutinis)
107 10	5		24-25/8-9	1,4-1,6	mišrus	apatinis žandikaulis	galvijas	dešinė	šaka	1		M3
108 10	5		16/8	40-60 c	pilka že	petikaulis	galvijas	kairė	distalinės dalies fragmentas	1		
109 10	5		20/8	20-40 c	gruntas	petikaulis	galvijas	kairė	proksimalinė dalis	1		
110 10	5		17/8	20-40 c	pilka že	šonkauliai	nenustatyta		fragmentas	1		
111 10	5		17/8	20-40 c	pilka že	petikaulis	galvijas	dešinė	diafizės distalinė dalis	1		
112 10	5		17/8	20-40 c	pilka že	slankstelis krūtinės	galvijas		ketera	1		
113 10	5		17/8	20-40 c	pilka že	petikaulis	galvijas	dešinė	distalinė dalis	1		
114 10	5		17/8	20-40 c	pilka že	petikaulis	kiaulė	dešinė	apysveikis	1		
115 10	5		17/8	20-40 c	pilka že	petikaulis	galvijas	dešinė	distalinė dalis	1		
116 10	5		17/8	20-40 c	pilka že	kulnkaulis	galvijas	dešinė	fragmentas	1		
117 10	5		24-25/8-9	1,4-1,6	mišrus	dantis	galvijas	kairė	sveikas	1		M1 (viršutinis)
118 10	5		22-23/8-9	1,6-1,8	mišrus	viršutinis žandikaulis	galvijas	dešinė	priekis	1		
119 10	5		22-23/8-9	1,6-1,8	mišrus	viršutinis žandikaulis	galvijas	kairė	priekis	1		
120 10	5		22-23/8-9	1,6-1,8	mišrus	apatinis žandikaulis	galvijas	kairė	fragmentas	1		M2-1
121 10	5		22-23/8-9	1,6-1,8	mišrus	pėdos kaulas	galvijas		proksimalinės dalies fragmentas	1		
122 10	5		22-23/8-9	1,6-1,8	mišrus	plaštakos kaulas	galvijas		proksimalinės dalies fragmentas	1		
123 10	5		22-23/8-9	1,6-1,8	mišrus	apatinis žandikaulis	galvijas	kairė	priekis	1		
124 10	5		22-23/8-9	1,6-1,8	mišrus	apatinis žandikaulis	galvijas	dešinė	priekis	1		P3-2
125 10	5		22-23/8-9	1,6-1,8	mišrus	dantis	galvijas	dešinė	sveikas	1		M1 (viršutinis)
126 10	5		22-23/8-9	1,6-1,8	mišrus	dantis	galvijas	dešinė	apysveikis	1		M2 (viršutinis)
127 10	5		22-23/8-9	1,6-1,8	mišrus	plaštakos kaulas	galvijas		proksimalinės dalies fragmentas	1		
128 10	5		22-23/8-9	1,6-1,8	mišrus	dantis	galvijas	kairė	sveikas	1		M2 (viršutinis)
129 10	5		22-23/8-9	1,6-1,8	mišrus	pėdos kaulas	galvijas		proksimalinės dalies fragmentas	1		
130 10	5		22-23/8-9	1,6-1,8	mišrus	dantis	galvijas	kairė	sveikas	1		P2 (viršutinis)
131 10	5		24-25/8-9	1,4-1,6	mišrus	apatinis žandikaulis	galvijas	kairė	šaka	1		
132 10	4		17-19/8-9	0,8-1,2	mišrus	šlaunikaulis	kiaulė	dešinė	diafizės distalinė dalis	1		
133 10	5		22-23/8-9	1,6-1,8	mišrus	dantis	galvijas	dešinė	sveikas	1		M2 (viršutinis)
134 10	5		22-23/8-9	0,8-1,2	pilka že	plaštakos kaulas	briedis?	kairė	distalinė dalis	1		
135 10	5		24/9	60-80 c	pilka že	apatinis žandikaulis	avis/ožka	dešinė	šakos fragmentas	1		
136 10	5		24/9	60-80 c	pilka že	plaštakos kaulas	galvijas	dešinė	apysveikis	1		
137 10	5		24/9	60-80 c	pilka že	smulkus fragmentas	nenustatyta		fragmentas	1		
138 10	5		22-23/8-9	0,8-1,2	pilka že	apatinis žandikaulis	galvijas	kairė	šakos fragmentas	1		

Eil nr	Plotas	Objektas	Kvadratas	Gylis	Sluoksni	Kaulas	Rūšis	Pusė	Fragmentas	Kiekis	Epifi	Pastabos
139	10	5	22-23/8-9	0,8-1,2	pilka žė	apatinis žandikaulis	galvijas	dešinė	priekis	1		
140	10	5	22-23/8-9	0,8-1,2	pilka žė	šonkauliai	nenustatyta		fragmentas	1		
141	10	5	22-23/8-9	1,6-1,8	mišrus	pėdos kaulas	galvijas		proksimalinės dalies fragmentas	1		
142	10	5	22-23/8-9	0,8-1,2	pilka žė	plaštakos kaulas	galvijas	kairė	apysveikis	1		
143	10	5	22-23/8-9	1,6-1,8	mišrus	apatinis žandikaulis	galvijas	dešinė	priekis	1		
144	10	5	22-23/8-9	1,6-1,8	mišrus	šlaunikaulis	arklys	dešinė	apysveikis	1		
145	10	5	22-23/8-9	1,6-1,8	mišrus	šlaunikaulis	galvijas	dešinė	diafizės proksimalinė dalis	1		
146	10	5	22-23/8-9	1,6-1,8	mišrus	dantis	galvijas	dešinė	sveikas	1		M3 (viršutinis)
147	10	5	22-23/8-9	1,6-1,8	mišrus	apatinis žandikaulis	galvijas	kairė	šaka	1		
148	10	5	22-23/8-9	1,6-1,8	mišrus	stipinkaulis	galvijas	kairė	distalinė dalis	1		
149	10	5	24/9	60-80 c	pilka žė	šokikaulis	šuo	dešinė	sveikas	1		
150	10	5	22-23/8-9	0,8-1,2	pilka žė	smulkus fragmentas	nenustatyta		fragmentas	2		
151	10	4	17-19/8-9	0,8-1,2	mišrus	blauzdikaulis	kiaulė	dešinė	diafizės proksimalinė dalis	1		
152	10	4	17-19/8-9	0,8-1,2	mišrus	stipinkaulis	galvijas		diafizės fragmentas	1		
153	10	4	17-19/8-9	0,8-1,2	mišrus	slankstelis krūtinės	galvijas		kūnas	1 x		
154	10	4	17-19/8-9	0,8-1,2	mišrus	stipinkaulis	galvijas		diafizės fragmentas	1		
155	10	4	17-19/8-9	0,8-1,2	mišrus	šlaunikaulis	galvijas		distalinės dalies fragmentas	1		
156	10	4	17-19/8-9	0,8-1,2	mišrus	kaukolė	galvijas		kaktikaulio fragmentas	1		naujagimis
157	10	3	16/9	0,8-1,2	mišrus	apatinis žandikaulis	avis/ožka	kairė	apysveikis	1		M3 tik kalasi
158	10	4	17-19/8-9	0,8-1,2	mišrus	šlaunikaulis	galvijas		diafizės fragmentas	1		
159	10	4	17-19/8-9	0,8-1,2	mišrus	stipinkaulis	galvijas		distalinės dalies fragmentas	1		
160	10	4	17-19/8-9	0,8-1,2	mišrus	smulkus fragmentas	nenustatyta		fragmentas	37		
161	10	4	17-19/8-9	0,8-1,2	mišrus	šonkauliai	nenustatyta		fragmentas	47		
162	10	5	22-23/8-9	1,6-1,8	mišrus	dantis	galvijas	kairė	sveikas	1		M3 (viršutinis)
163	10	3	16/9	0,8-1,2	mišrus	apatinis žandikaulis	avis/ožka		fragmentas	1		
164	10	3	16/9	0,8-1,2	mišrus	smulkus fragmentas	nenustatyta		fragmentas	1		
165	10		20/8	20-40 c	pilka žė	pėdos kaulas	galvijas	dešinė	sveikas	1		
166	10	4	17-19/8-9	0,8-1,2	mišrus	kaukolė	kiaulė		fragmentas	1		
167	10	4	17-19/8-9	0,8-1,2	mišrus	stipinkaulis	galvijas		diafizės fragmentas	1		
168	10	4	17-19/8-9	0,8-1,2	mišrus	stipinkaulis	galvijas	kairė	distalinės dalies fragmentas	1		
169	10	4	17-19/8-9	0,8-1,2	mišrus	blauzdikaulis	galvijas	kairė	distalinė dalis	1		
170	10	4	17-19/8-9	0,8-1,2	mišrus	blauzdikaulis	galvijas	dešinė	diafizės proksimalinė dalis	10		naujagimis
171	10	4	17-19/8-9	0,8-1,2	mišrus	apatinis žandikaulis	kiaulė	kairė	pusė	1		
172	10	4	17-19/8-9	0,8-1,2	mišrus	stipinkaulis	galvijas	kairė	distalinės dalies fragmentas	1		
173	10	4	17-19/8-9	0,8-1,2	mišrus	slankstelis kaklo antr	galvijas		fragmentas	1		
174	10	4	17-19/8-9	0,8-1,2	mišrus	petikaulis	kiškis	kairė	diafizė	1		
175	10	4	17-19/8-9	0,8-1,2	mišrus	blauzdikaulis	galvijas	kairė	diafizės proksimalinė dalis	1		
176	10	4	17-19/8-9	0,8-1,2	mišrus	dubens kaulai	galvijas		klubakaulio fragmentas	1		
177	10	4	17-19/8-9	0,8-1,2	mišrus	mentės kaulas	galvijas	dešinė	fragmentas	1		
178	10	4	17-19/8-9	0,8-1,2	mišrus	dubens kaulai	galvijas	dešinė	klubaduobė	1		
179	10	4	17-19/8-9	0,8-1,2	mišrus	alkūnkaulis	galvijas	dešinė	diafizė	1		
180	10	4	17-19/8-9	0,8-1,2	mišrus	kaukolė	galvijas		smilkinkaulio fragmentas	1		
181	10	4	17-19/8-9	0,8-1,2	mišrus	pirštakaulis pirmas	galvijas		sveikas	1		
182	10		20/8	20-40 c	pilka žė	blauzdikaulis	kiaulė	dešinė	distalinė dalis	1		
183	10	4	17-19/8-9	0,8-1,2	mišrus	slankstelis krūtinės	kiaulė		apysveikis	1		
184	10	5	24-25/8-9	1,4-1,6	mišrus	kryžkaulis	galvijas		fragmentas	1		
185	10		20/8	20-40 c	pilka žė	blauzdikaulis	kiaulė	kairė	apysveikis	1		
186	10		20/8	20-40 c	gruntas	blauzdikaulis	šuo	kairė	sveikas	1		
187	10	5	24-25/8-9	1,4-1,6	mišrus	apatinis žandikaulis	galvijas	kairė	šaka	1		
188	10	5	24-25/8-9	1,4-1,6	mišrus	apatinis žandikaulis	galvijas	kairė	šaka	1		
189	10	5	24-25/8-9	1,4-1,6	mišrus	apatinis žandikaulis	galvijas	kairė	šaka	1		
190	10	5	24-25/8-9	1,4-1,6	mišrus	petikaulis	šuo	kairė	apysveikis	1		
191	10	4				mentės kaulas	kiaulė	kairė	fragmentas	1		naujagimis
192	10	5	24-25/8-9	1,4-1,6	mišrus	apatinis žandikaulis	galvijas	dešinė	šakos fragmentas	1		
193	10	4				pirštakaulis trečias	galvijas		sveikas	2		
194	10	5	24-25/8-9	1,4-1,6	mišrus	plaštakos kaulas	galvijas	kairė	diafizė	1		
195	10	5	24-25/8-9	1,4-1,6	mišrus	dantis	galvijas	kairė	sveikas	1		M3 (apatinis)
196	10	5	24-25/8-9	1,4-1,6	mišrus	viršutinis žandikaulis	galvijas	dešinė	priekis	1		
197	10	5	24-25/8-9	1,4-1,6	mišrus	dantis	galvijas	dešinė	sveikas	1		M1 (viršutinis)
198	10	5	24-25/8-9	1,4-1,6	mišrus	dantis	galvijas	kairė	sveikas	1		M2 (viršutinis)
199	10	5	24-25/8-9	1,4-1,6	mišrus	apatinis žandikaulis	galvijas	dešinė	priekis	1		P4-2
200	10	5	24-25/8-9	1,4-1,6	mišrus	stipinkaulis	galvijas	dešinė	proksimalinė dalis	1		
201	10		20/8	20-40 c	pilka žė	šokikaulis	galvijas	dešinė	sveikas	1		
202	10	5	24-25/8-9	1,4-1,6	mišrus	apatinis žandikaulis	galvijas	kairė	šakos fragmentas	1		
203	10		20/8	20-40 c	pilka žė	petikaulis	kiaulė	dešinė	apysveikis	1		
204	10		20/8	20-40 c	pilka žė	šokikaulis	galvijas	kairė	sveikas	1		
205	10		20/8	20-40 c	pilka žė	šokikaulis	galvijas	kairė	fragmentas	1		
206	10		20/8	20-40 c	pilka žė	viršutinis žandikaulis	avis/ožka	kairė	fragmentas	1		M3-2
207	10		20/8	20-40 c	pilka žė	kulnkaulis	galvijas	kairė	fragmentas	1		

Eil nr	Plotas	Objektas	Kvadratas	Gylis	Sluoksni	Kaulas	Rūšis	Pusė	Fragmentas	Kiekis	Epifi	Pastabos
208 10	4					smulkus fragmentas	nenustatyta		fragmentas	1		
209 10			20/8	20-40 c		petikaulis	galvijas	dešinė	diafizės distalinė dalis	1		
210 10			20/8	20-40 c		plaštakos kaulas	galvijas	kairė	sveikas	1 x0		
211 10			20/8	20-40 c		kaukolė	avis/ožka		smilkinkaulio fragmentas	1		
212 10			20/8	20-40 c		šonkauliai	nenustatyta		fragmentas	1		
213 10			17/9	20-40 c		stipinkaulis	galvijas	kairė	diafizės distalinė dalis	1		
214 10			17/9	20-40 c		apatinis žandikaulis	avis/ožka	dešinė	šakos fragmentas	1		jauno
215 10			17/9	20-40 c		dubens kaulai	avis/ožka		klubakaulio fragmentas	1		
216 10	4					petikaulis	kiaulė	dešinė	proksimalinė dalis	2		
217 10			20/8	20-40 c		mentės kaulas	galvijas	dešinė	šarnarinis paviršius	1		
218 10	5					dantis	galvijas	dešinė	apysveikis	1		M3 (viršutinis)
219 10	5					viršutinis žandikaulis	galvijas	dešinė	fragmentas	1		M3-2
220 10	5					dantis	galvijas	dešinė	apysveikis	1		M3 (apatinis)
221 10	5					apatinis žandikaulis	galvijas	kairė	priekis	1		
222 10	5					apatinis žandikaulis	galvijas	kairė	fragmentas	1		M2-1
223 10	5					apatinis žandikaulis	galvijas	dešinė	priekis	1		
224 10	5					dantis	galvijas	kairė	apysveikis	1		M3 (viršutinis)
225 10	5					viršutinis žandikaulis	galvijas	kairė	fragmentas	1		M2-P4
226 10	5					viršutinis žandikaulis	galvijas	kairė	fragmentas	1		M3 tik kalasi
227 10	5					plaštakos kaulas	galvijas		proksimalinės dalies fragmentas	1		
228 10	5					apatinis žandikaulis	galvijas	kairė	priekis	1		
229 10	5					dantis	galvijas	dešinė	sveikas	1		M1 (viršutinis)
230 10	5					apatinis žandikaulis	galvijas	kairė	šakos fragmentas	1		
231 10	5					pėdos kaulas	galvijas		proksimalinės dalies fragmentas	1		
232 10	5		19/8	>20 cm		šokikaulis	galvijas	dešinė	sveikas	1		
233 10	5					dantis	galvijas	kairė	sveikas	1		M3 (apatinis)
234 10			17/8	>20 m		pirštakaulis pirmas	galvijas		sveikas	2		
235 10			17/8	>20 m		blauzdikaulis	kiškis	kairė	apysveikis	1		
236 10	5		24-25/8-9	1,8-2 m		mišrus viršutinis žandikaulis	galvijas	dešinė	fragmentas	1		M2-1
237 10	5					kaukolė	galvijas		smilkinkaulio fragmentas	1		
238 10	5					apatinis žandikaulis	galvijas	kairė	priekis	1		P2
239 10	5					apatinis žandikaulis	galvijas	dešinė	priekis	1		
240 10	5					viršutinis žandikaulis	galvijas	kairė	fragmentas	1		M3-1
241 10	5					plaštakos kaulas	galvijas		proksimalinės dalies fragmentas	1		
242 10	5					kaukolė	galvijas		smilkinkaulio fragmentas	1		
243 10	5					viršutinis žandikaulis	galvijas	kairė	fragmentas	1		M2-1
244 10	5					dantis	galvijas	dešinė	sveikas	1		M2 (viršutinis)
245 10	5					apatinis žandikaulis	galvijas	kairė	priekis	1		P2
246 10	5					viršutinis žandikaulis	galvijas	kairė	fragmentas	1		M3-1
247 10	5					pėdos kaulas	galvijas		diafizės fragmentas	1		
248 10	5					dantis	galvijas	kairė	sveikas	1		M3 (viršutinis)
249 10	5		22-23/8-9	1,4-1,6		mišrus apatinis žandikaulis	galvijas	dešinė	priekis	1		
250 10	5					plaštakos kaulas	galvijas		proksimalinės dalies fragmentas	1		
251 10	5		22-23/8-9	1,4-1,6		mišrus apatinis žandikaulis	galvijas	dešinė	fragmentas	1		
252 10	5		22-23/8-9	1,4-1,6		mišrus pėdos kaulas	galvijas	kairė	distalinė dalis	1		
253 10	5		22-23/8-9	1,4-1,6		mišrus viršutinis žandikaulis	galvijas	dešinė	priekis	1		
254 10	5		22-23/8-9	1,4-1,6		mišrus apatinis žandikaulis	galvijas	dešinė	priekis	1		P3-2
255 10	5		22-23/8-9	1,4-1,6		mišrus apatinis žandikaulis	galvijas	kairė	šaka	1		
256 10	5		22-23/8-9	1,4-1,6		mišrus šonkauliai	nenustatyta		fragmentas	1		
257 10	5		22-23/8-9	1,4-1,6		mišrus plaštakos kaulas	galvijas		proksimalinės dalies fragmentas	1		
258 10	5		22-23/8-9	1,4-1,6		mišrus plaštakos kaulas	galvijas	dešinė	apysveikis	1		
259 10	5		22-23/8-9	1,4-1,6		mišrus apatinis žandikaulis	galvijas	kairė	šaka	1		
260 10	5		22-23/8-9	1,4-1,6		mišrus apatinis žandikaulis	galvijas	kairė	fragmentas	1		P4 kalasi
261 10	5		22-23/8-9	1,4-1,6		mišrus stipinkaulis	arklys	dešinė	sveikas	1		
262 10			21/9	>20 cm		stipinkaulis	galvijas	dešinė	diafizės proksimalinė dalis	1		
263 10			21/9	>20 cm		šlaunikaulis	galvijas		diafizės fragmentas	1		
264 10	5		22-23/8-9	1,4-1,6		mišrus pėdos kaulas	galvijas		proksimalinės dalies fragmentas	1		
265 10	5		22-23/8-9	1,4-1,6		mišrus viršutinis žandikaulis	galvijas	kairė	priekis	1		
266 10			20/9	>20 cm		stipinkaulis	galvijas	kairė	distalinės dalies fragmentas	1		
267 10	5					dantis	galvijas	kairė	sveikas	1		P4 (apatinis)
268 10	5					dantis	galvijas	dešinė	sveikas	1		M1 (apatinis)
269 10	5					dantis	galvijas		fragmentas	1		
270 10	5					apatinis žandikaulis	galvijas	kairė	fragmentas	1		M3-2
271 10	5		22-23/8-9	1,4-1,6		mišrus pėdos kaulas	galvijas	kairė	apysveikis	1		
272 10	5		22-23/8-9	1,4-1,6		mišrus apatinis žandikaulis	galvijas	kairė	šakos fragmentas	1		
273 10	5					viršutinis žandikaulis	galvijas	dešinė	fragmentas	1		M2-1
274 10	5		22-23/8-9	1,4-1,6		mišrus apatinis žandikaulis	galvijas	kairė	šaka	1		
275 10	5		22-23/8-9	1,4-1,6		mišrus pėdos kaulas	galvijas		proksimalinės dalies fragmentas	1		
276 10	5		22-23/8-9	1,4-1,6		mišrus viršutinis žandikaulis	galvijas	dešinė	fragmentas	1		M3-1

Eil nr	Plotas	Objektas	Kvadratas	Gylis	Sluoksni	Kaulas	Rūšis	Pusė	Fragmentas	Kiekis	Epifi	Pastabos
277	10	5	22-23/8-9	1,4-1,6	mišrus	apatinis žandikaulis	galvijas	kairė	šakos fragmentas	1		
278	10	5	22-23/8-9	1,4-1,6	mišrus	viršutinis žandikaulis	galvijas	kairė	priekis	1		
279	10	5	22-23/8-9	1,4-1,6	mišrus	apatinis žandikaulis	galvijas	kairė	priekis	1		P3-2
280	10	5	22-23/8-9	1,4-1,6	mišrus	apatinis žandikaulis	galvijas	dešinė	šaka	1		M3
281	10	5	22-23/8-9	0,8-1,2	pilka žė	šlaunikaulis	galvijas		galvutė	1		
282	10	5	22-23/8-9	0,8-1,2	pilka žė	slankstelis krūtinės	galvijas		ketera	1		
283	10	5	24-25/8-9	2-2,2 m	mišrus	apatinis žandikaulis	galvijas	dešinė	priekis	1		
284	10	5	24-25/8-9	2-2,2 m	mišrus	apatinis žandikaulis	galvijas	dešinė	priekis	1		
285	10	5	24-25/8-9	2-2,2 m	mišrus	apatinis žandikaulis	galvijas	kairė	priekis	1		
286	10	5	24-25/8-9	2-2,2 m	mišrus	dantis	galvijas		sveikas	2		I
287	10	5	24-25/8-9	1,6-1,8	mišrus	apatinis žandikaulis	galvijas	dešinė	fragmentas	1		M2-1
288	10	5	22-23/8-9	0,8-1,2	pilka žė	blauzdikaulis	galvijas	kairė	diafizės distalinė dalis	1		
289	10	5	24-25/8-9	1,6-1,8	mišrus	dantis	galvijas		sveikas	1		I
290	10	5	22-23/8-9	0,8-1,2	pilka žė	petikaulis	galvijas	dešinė	diafizės distalinė dalis	1		
291	10	5	22-23/8-9	0,8-1,2	pilka žė	plaštakos kaulas	galvijas	dešinė	sveikas	1		
292	10	5	22-23/8-9	0,8-1,2	pilka žė	stipinkaulis	galvijas		distalinės dalies fragmentas	1		
293	10	5	22-23/8-9	0,8-1,2	pilka žė	šlaunikaulis	galvijas	kairė	diafizės proksimalinė dalis	1		
294	10	5	22-23/8-9	0,8-1,2	pilka žė	alkūnkaulis	galvijas	kairė	diafizės proksimalinė dalis	1		
295	10		17/8	>20 m	pilka žė	stipinkaulis	galvijas	dešinė	proksimalinė dalis	1		
296	10	5	24-25/8-9	2-2,2 m	mišrus	dantis	galvijas	dešinė	sveikas	1		P4 (viršutinis)
297	10	5	24-25/8-9	1,6-1,8	mišrus	apatinis žandikaulis	galvijas	dešinė	priekis	1		
298	10	5	22-23/8-9	1,6-1,8	mišrus	dantis	galvijas	kairė	sveikas	1		M1 (viršutinis)
299	10	5	22-23/8-9	1,6-1,8	mišrus	apatinis žandikaulis	galvijas	dešinė	fragmentas	1		M2-1
300	10	5	22-23/8-9	1,6-1,8	mišrus	smulkus fragmentas	nenustatyta		fragmentas	1		
301	10	5	24-25/8-9	1,6-1,8	mišrus	apatinis žandikaulis	galvijas	dešinė	šaka	1		
302	10	5	24-25/8-9	1,6-1,8	mišrus	viršutinis žandikaulis	galvijas	kairė	fragmentas	1		M3-1
303	10	5	24-25/8-9	2-2,2 m	mišrus	viršutinis žandikaulis	galvijas	kairė	priekis	1		
304	10	5	24-25/8-9	1,6-1,8	mišrus	viršutinis žandikaulis	galvijas	kairė	fragmentas	1		M3-1
305	10	5	22-23/8-9	0,8-1,2	pilka žė	smulkus fragmentas	nenustatyta		fragmentas	4		
306	10	5	24-25/8-9	1,6-1,8	mišrus	pėdos kaulas	galvijas		proksimalinės dalies fragmentas	1		
307	10	5	24-25/8-9	1,6-1,8	mišrus	dantis	galvijas	kairė	sveikas	1		M2 (viršutinis)
308	10	5	24-25/8-9	1,6-1,8	mišrus	apatinis žandikaulis	galvijas	kairė	šaka	1		
309	10	5	24-25/8-9	1,6-1,8	mišrus	apatinis žandikaulis	galvijas	dešinė	priekis	1		P4 kalasi
310	10	5	24-25/8-9	1,6-1,8	mišrus	plaštakos kaulas	galvijas		proksimalinės dalies fragmentas	1		
311	10	5	24-25/8-9	1,6-1,8	mišrus	apatinis žandikaulis	galvijas	kairė	fragmentas	1		M1
312	10	5	24-25/8-9	1,6-1,8	mišrus	viršutinis žandikaulis	galvijas	dešinė	fragmentas	1		M3-2
313	10		20/9	>20 cm	pilka žė	plaštakos kaulas	galvijas	kairė	apysveikis	1		
314	10	5	22-23/8-9	0,8-1,2	pilka žė	šonkauliai	nenustatyta		fragmentas	2		
315	10	5	24-25/8-9	1,4-1,6	mišrus	dantis	galvijas	kairė	sveikas	1		M1 (viršutinis)
316	10	5	24-25/8-9	1,4-1,6	mišrus	apatinis žandikaulis	galvijas	dešinė	fragmentas	1		M2-1
317	10	5	24-25/8-9	1,4-1,6	mišrus	viršutinis žandikaulis	galvijas	kairė	fragmentas	1		M2-P4
318	10	5	24-25/8-9	1,4-1,6	mišrus	kaukolė	galvijas		fragmentas	2		
319	10	5	24-25/8-9	1,4-1,6	mišrus	apatinis žandikaulis	galvijas	kairė	priekis	1		
320	10		20/9	>20 cm	pilka žė	slankstelis kaklo	galvijas		smilkinkaulio fragmentas	1		
321	10	5	24-25/8-9	1,4-1,6	mišrus	kaukolė	galvijas		smilkinkaulio fragmentas	1		
322	10		20/9	>20 cm	pilka žė	stipinkaulis	galvijas	kairė	proksimalinė dalis	1		
323	10		20/9	>20 cm	pilka žė	slankstelis uodegos	galvijas		apysveikis	1		
324	10		20/9	>20 cm	pilka žė	petikaulis	galvijas		distalinės dalies fragmentas	1		
325	10		20/9	>20 cm	pilka žė	slankstelis krūtinės	galvijas		kūnas	1x		
326	10		20/9	>20 cm	pilka žė	blauzdikaulis	galvijas		distalinės dalies fragmentas	1		
327	10	5	22-23/8-9	1,6-1,8	mišrus	apatinis žandikaulis	galvijas	dešinė	šakos fragmentas	1		
328	10	5	24-25/8-9	1,4-1,6	mišrus	dantis	galvijas	kairė	sveikas	1		M2 (apatinis)
329	10	5	19/8	>20 cm	pilka žė	stipinkaulis	galvijas	kairė	proksimalinė dalis	1		
330	10	5	22-23/8-9	0,8-1,2	pilka žė	paukščio kaulai	nenustatyta		fragmentas	1		
331	10	4	17-19/8-9	0,8-1,2	mišrus	mentės kaulas	galvijas	kairė	sąnarinis paviršius	1		
332	10	5	19/8	>20 cm	pilka žė	stipinkaulis	galvijas	dešinė	proksimalinė dalis	1		
333	10	4	17-19/8-9	0,8-1,2	mišrus	dubens kaulai	kiaulė	kairė	apysveikis	1		
334	10	5	19/8	>20 cm	pilka žė	pėdos kaulas	galvijas	kairė	distalinė dalis	1		
335	10	5	24-25/8-9	1,4-1,6	mišrus	apatinis žandikaulis	galvijas	kairė	priekis	1		
336	10	5	19/8	>20 cm	pilka žė	smulkus fragmentas	nenustatyta		fragmentas	2		
337	10		20/9	>20 cm	pilka žė	smulkus fragmentas	nenustatyta		fragmentas	2		
338	10	5	24-25/8-9	1,4-1,6	mišrus	viršutinis žandikaulis	galvijas	kairė	priekis	1		
339	10	5	24-25/8-9	1,4-1,6	mišrus	apatinis žandikaulis	galvijas	kairė	priekis	1		P3-2
340	10	5	24-25/8-9	1,4-1,6	mišrus	viršutinis žandikaulis	galvijas	kairė	fragmentas	1		M3 šviežias
341	10	5	24-25/8-9	1,4-1,6	mišrus	apatinis žandikaulis	galvijas	dešinė	priekis	1		P3-2
342	10	5	24-25/8-9	1,4-1,6	mišrus	dantis	galvijas	kairė	sveikas	1		M1 (viršutinis)
343	10	5	24-25/8-9	1,4-1,6	mišrus	viršutinis žandikaulis	galvijas	dešinė	fragmentas	1		M3-2
344	10	5	19/8	>20 cm	pilka žė	šonkauliai	nenustatyta		fragmentas	1		
345	10	4	17-18/8-9	1,4-1,6	pilka žė	pirštakaulis pirmas	galvijas		sveikas	2		

Eil nr	Plotas	Objektas	Kvadratas	Gylis	Sluoksni	Kaulas	Rūšis	Pusė	Fragmentas	Kiekis	Epifi	Pastabos
346	10		19/9	>20 cm		pilka žė apatinis žandikaulis	kiaulė		priekio fragmentas	1		
347	10		19/9	>20 cm		pilka žė riešo kaulai	galvijas		sveikas	1		
348	10		19/9	>20 cm		pilka žė dantis	kiaulė		fragmentas	1		C (apatinis)
349	10		19/9	>20 cm		pilka žė slankstelis juosmens	galvijas		kūnas	1		
350	10		19/9	>20 cm		pilka žė smulkus fragmentas	nenustatyta		fragmentas	1		
351	10	4	17-18/8-9	1,4-1,6		pilka žė viršutinis žandikaulis	kiaulė	kairė	fragmentas	1		P4 kalasi, C
352	10	4	17-18/8-9	1,4-1,6		pilka žė alkūnkaulis	kiaulė	kairė	apysveikis	1		
353	10		19/9	>20 cm		pilka žė apatinis žandikaulis	galvijas	kairė	priekis	1		
354	10	4	17-18/8-9	1,4-1,6		pilka žė alkūnkaulis	kiaulė	dešinė	apysveikis	1		
355	10	4	17-18/8-9	1,4-1,6		pilka žė šlaunikaulis	kiaulė	dešinė	diafizė	1		
356	10	4	17-18/8-9	1,4-1,6		pilka žė kaukolė	kiaulė		kaktikaulio fragmentas	1		
357	10	4	17-18/8-9	1,4-1,6		pilka žė šlaunikaulis	galvijas		distalinės dalies fragmentas	1		
358	10	4	17-18/8-9	1,4-1,6		pilka žė blauzdikaulis	galvijas	dešinė	diafizės proksimalinė dalis	1		
359	10		19/8	20-40 c		pilka žė mentės kaulas	galvijas		fragmentas	1		
360	10	4	17-18/8-9	1,4-1,6		pilka žė alkūnkaulis	kiaulė	dešinė	apysveikis	1		
361	10		19/9	>20 cm		pilka žė blauzdikaulis	galvijas	dešinė	distalinė dalis	1		
362	10		19/8	>20 m		pilka žė petikaulis	galvijas	dešinė	diafizės distalinė dalis	1		
363	10		19/8	>20 m		pilka žė stipinkaulis	galvijas	kairė	distalinė dalis	1		
364	10		19/8	>20 m		pilka žė slankstelis kaklo pir	galvijas		fragmentas	1		
365	10		19/8	>20 m		pilka žė mentės kaulas	galvijas		sąnarinio paviršiaus fragmentas	1		
366	10		19/8	>20 m		pilka žė smulkus fragmentas	nenustatyta		fragmentas	5		
367	10		19/9	>20 cm		pilka žė stipinkaulis	arklys	kairė	proksimalinė dalis	1		
368	10		19/9	>20 cm		pilka žė dantis	kiaulė		sveikas	1		I
369	10		19/9	>20 cm		pilka žė pirštakaulis pirmas	galvijas		sveikas	1		
370	10		19/9	>20 cm		pilka žė petikaulis	galvijas	kairė	distalinės dalies fragmentas	1		
371	10		19/9	>20 cm		pilka žė apatinis žandikaulis	galvijas	dešinė	priekis	1		
372	10		19/9	>20 cm		pilka žė slankstelis juosmens	galvijas		pusė	1		
373	10		19/9	>20 cm		pilka žė stipinkaulis	galvijas	dešinė	distalinė dalis	1		
374	10		19/9	>20 cm		pilka žė mentės kaulas	galvijas	dešinė	fragmentas	1		
375	10		19/9	>20 cm		pilka žė blauzdikaulis	galvijas	dešinė	distalinė dalis	1		
376	10	4	17-18/8-9	1,4-1,6		pilka žė blauzdikaulis	galvijas	dešinė	distalinė dalis	1		
377	10		19/9	>20 cm		pilka žė kulnkaulis	galvijas	dešinė	fragmentas	1		
378	10		19/8	20-40 c		pilka žė slankstelis krūtinės	galvijas		kūnas	1x		
379	10		17/9	>20 cm		pilka žė petikaulis	galvijas		proksimalinės dalies fragmentas	1		
380	10		17/9	>20 cm		pilka žė dubens kaulai	kiaulė	dešinė	klubaduobė, sėdinkaulis	1		
381	10		17/9	>20 cm		pilka žė dubens kaulai	stambus ka		klubakaulio fragmentas	1		
382	10		19/8	20-40 c		pilka žė petikaulis	galvijas	dešinė	diafizė	1		
383	10		19/8	20-40 c		pilka žė plaštakos kaulas	galvijas	dešinė	diafizė	1		naujagimis
384	10	4	17-18/8-9	1,4-1,6		pilka žė dubens kaulai	galvijas		gaktikaulis	1		
385	10		19/8	20-40 c		pilka žė petikaulis	galvijas	dešinė	proksimalinė epifizė	10		
386	10	4	17-18/8-9	1,4-1,6		pilka žė kaukolė	galvijas		poliežuvinis kaulas	1		
387	10		19/8	20-40 c		pilka žė centrinis kulno kaula	galvijas	kairė	sveikas	1		
388	10		19/8	20-40 c		pilka žė mentės kaulas	galvijas		fragmentas	1		
389	10		19/8	20-40 c		pilka žė dubens kaulai	galvijas		klubakaulio fragmentas	1		
390	10		19/8	20-40 c		pilka žė petikaulis	galvijas		diafizės proksimalinė dalis	10		
391	10		19/8	20-40 c		pilka žė stipinkaulis	galvijas		diafizės fragmentas	1		
392	10	4	17-19/8-9	0,8-1,2		mišrus petikaulis	galvijas	kairė	distalinė dalis	1		
393	10		19/8	20-40 c		pilka žė petikaulis	galvijas	kairė	distalinė dalis	1		
394	10	4	17-18/8-9	1,4-1,6		pilka žė slankstelis krūtinės	galvijas		kūnas	1		
395	10	4	17-18/8-9	1,4-1,6		pilka žė dubens kaulai	galvijas	kairė	klubaduobė	1		
396	10	4	17-18/8-9	1,4-1,6		pilka žė stipinkaulis	kiaulė	dešinė	sveikas	1x0		
397	10	4	17-18/8-9	1,4-1,6		pilka žė fb	kiaulė		apysveikis	1		
398	10	4	17-18/8-9	1,4-1,6		pilka žė slankstelis krūtinės	kiaulė		apysveikis	4		
399	10	4	17-18/8-9	1,4-1,6		pilka žė slankstelis juosmens	kiaulė		kūnas	1		
400	10	4	17-18/8-9	1,4-1,6		pilka žė blauzdikaulis	kiaulė	dešinė	diafizės proksimalinė dalis	1		
401	10	4	17-18/8-9	1,4-1,6		pilka žė šonkauliai	nenustatyta		fragmentas	12		
402	10	4	17-18/8-9	1,4-1,6		pilka žė slankstelis kaklo	galvijas		fragmentas	1		
403	10	4	17-18/8-9	1,4-1,6		pilka žė paukščio kaulai	nenustatyta		fragmentas	2		
404	10	4	17-18/8-9	1,4-1,6		pilka žė slankstelis kaklo antr	galvijas		fragmentas	1		
405	10	4	17-18/8-9	1,4-1,6		pilka žė viršutinis žandikaulis	kiaulė	dešinė	fragmentas	1		P4 tik kalsis
406	10	4	17-18/8-9	1,4-1,6		pilka žė kulnkaulis	galvijas	kairė	apysveikis	1		
407	10	4	17-18/8-9	1,4-1,6		pilka žė šlaunikaulis	kiaulė	kairė	distalinė epifizė	10		
408	10	4	17-18/8-9	1,4-1,6		pilka žė smulkus fragmentas	nenustatyta		fragmentas	9		
409	10		19/8	>20 m		pilka žė slankstelis kaklo antr	galvijas		fragmentas	1		
410	10	4	17-18/8-9	1,4-1,6		pilka žė stipinkaulis	kiaulė	dešinė	sveikas	1x0		
411	10	5	22-23/8-9	2-2,2 m		mišrus dantis	galvijas	kairė	sveikas	1		M1 (viršutinis)
412	10	5	22-23/8-9	2-2,2 m		mišrus apatinis žandikaulis	galvijas	dešinė	fragmentas	1		P4-2
413	10	5	22-23/8-9	2-2,2 m		mišrus dantis	galvijas	kairė	sveikas	1		M2 (viršutinis)
414	10	5	22-23/8-9	2-2,2 m		mišrus apatinis žandikaulis	galvijas	kairė	fragmentas	1		M2-1

Eil nr	Plotas	Objektas	Kvadratas	Gylis	Sluoksni	Kaulas	Rūšis	Pusė	Fragmentas	Kiekis	Epifi	Pastabos
415	10	5	22-23/8-9	2-2,2 m	mišrus	viršutinis žandikaulis	galvijas	dešinė	fragmentas	1		M1
416	10	5	22-23/8-9	2-2,2 m	mišrus	apatinis žandikaulis	galvijas	kairė	fragmentas	1		M2-1
417	10		19/8	>20 m	pilka žė	slankstelis kaklo pir	kiaulė		pusė	1		
418	10	5	22-23/8-9	2-2,2 m	mišrus	pėdos kaulas	galvijas		proksimalinės dalies fragmentas	1		
419	10	5	22-23/8-9	2-2,2 m	mišrus	viršutinis žandikaulis	galvijas	kairė	fragmentas	1		M2-1
420	10	5	22-23/8-9	2-2,2 m	mišrus	apatinis žandikaulis	galvijas	dešinė	šakos fragmentas	1		
421	10	5	22-23/8-9	2-2,2 m	mišrus	apatinis žandikaulis	galvijas	dešinė	priekis	1		P3-2
422	10	5	22-23/8-9	2-2,2 m	mišrus	apatinis žandikaulis	galvijas	dešinė	fragmentas	1		M2-1
423	10	5	22-23/8-9	2-2,2 m	mišrus	apatinis žandikaulis	galvijas	kairė	fragmentas	1		M2-1
424	10	5	22-23/8-9	2-2,2 m	mišrus	viršutinis žandikaulis	galvijas	kairė	fragmentas	1		M3
425	10	5	22-23/8-9	2-2,2 m	mišrus	dantis	galvijas	dešinė	sveikas	1		M2 (viršutinis)
426	10	5	22-23/8-9	2-2,2 m	mišrus	viršutinis žandikaulis	galvijas	kairė	fragmentas	1		M2
427	10	5	22-23/8-9	2-2,2 m	mišrus	apatinis žandikaulis	galvijas	dešinė	priekis	1		
428	10	5	22-23/8-9	2-2,2 m	mišrus	viršutinis žandikaulis	galvijas	dešinė	fragmentas	1		M2-1
429	10	5	22-23/8-9	2-2,2 m	mišrus	plaštakos kaulas	galvijas	kairė	apysveikis	1		
430	10	5	22-23/8-9	2-2,2 m	mišrus	pėdos kaulas	galvijas		proksimalinės dalies fragmentas	1		
431	10	5	22-23/8-9	2-2,2 m	mišrus	dantis	galvijas	kairė	sveikas	1		M3 (viršutinis)
432	10	5	22-23/8-9	2-2,2 m	mišrus	viršutinis žandikaulis	galvijas	dešinė	fragmentas	1		M2-1
433	10	5	22-23/8-9	2-2,2 m	mišrus	apatinis žandikaulis	avis/ožka	dešinė	pusė	1		M3
434	10	5	22-23/8-9	2-2,2 m	mišrus	dantis	galvijas	kairė	sveikas	1		M3 (viršutinis)
435	10	5	22-23/8-9	2-2,2 m	mišrus	šlaunikaulis	galvijas		galvutė	1		
436	10	5	22-23/8-9	2-2,2 m	mišrus	viršutinis žandikaulis	galvijas	kairė	fragmentas	1		M2-1
437	10	5	22-23/8-9	2-2,2 m	mišrus	viršutinis žandikaulis	galvijas	dešinė	fragmentas	1		M3 tik kalasi
438	10	5	22-23/8-9	2-2,2 m	mišrus	viršutinis žandikaulis	galvijas	kairė	fragmentas	1		M2-P4
439	10	5	22-23/8-9	2-2,2 m	mišrus	apatinis žandikaulis	galvijas	dešinė	priekis	1		
440	10	5	22-23/8-9	2-2,2 m	mišrus	viršutinis žandikaulis	galvijas	kairė	fragmentas	1		M2-P4
441	10	5	22-23/8-9	2-2,2 m	mišrus	viršutinis žandikaulis	galvijas	kairė	fragmentas	1		M2-1
442	10	5	22-23/8-9	2-2,2 m	mišrus	viršutinis žandikaulis	galvijas	kairė	fragmentas	1		M1
443	10	5	22-23/8-9	2-2,2 m	mišrus	apatinis žandikaulis	galvijas	dešinė	pusė	1		P4-3
444	10		19/8	>20 m	pilka žė	šlaunikaulis	galvijas	dešinė	diafizės distalinė dalis	1		
445	10	5	22-23/8-9	2-2,2 m	mišrus	dantis	galvijas	dešinė	sveikas	1		P3 (apatinis)
446	10		19/8	>20 m	pilka žė	kulnakaulis	galvijas	kairė	apysveikis	1		
447	10		19/8	>20 m	pilka žė	kulnakaulis	galvijas	kairė	fragmentas	1		
448	10		19/8	>20 m	pilka žė	petikaulis	galvijas	dešinė	distalinė dalis	1		
449	10		19/8	>20 m	pilka žė	šokikaulis	galvijas	dešinė	sveikas	1		
450	10		19/8	>20 m	pilka žė	slankstelis juosmens	galvijas		pusė	1		
451	10		20/8	60-80 c	mišrus	šonkauliai	nenustatyta		fragmentas	2		
452	10		19/8	>20 m	pilka žė	plaštakos kaulas	galvijas	kairė	distalinė dalis	1		
453	10		20/8	60-80 c	mišrus	dubens kaulai	kiaulė		klubakaulio fragmentas	1		
454	10		19/8	>20 m	pilka žė	petikaulis	galvijas		proksimalinė dalis	1		
455	10		19/8	>20 m	pilka žė	pirštakaulis trečias	galvijas		sveikas	1		
456	10		19/8	>20 m	pilka žė	stipinkaulis	galvijas	dešinė	proksimalinė dalis	1		
457	10		19/8	>20 m	pilka žė	mentės kaulas	avis/ožka	kairė	sąnarinis paviršius	1		
458	10		19/8	>20 m	pilka žė	stipinkaulis	galvijas		proksimalinės dalies fragmentas	1		
459	10		19/8	20-40 c	pilka žė	smulkus fragmentas	nenustatyta		fragmentas	2		
460	10		19/8	>20 m	pilka žė	blauzdikaulis	galvijas	kairė	distalinė dalis	1		
461	10		20/8	60-80 c	mišrus	dubens kaulai	galvijas		gaktikaulis	1		
462	10		19/8	>20 m	pilka žė	stipinkaulis	galvijas	kairė	diafizės distalinė dalis	1		
463	10	5	22-23/8-9	2-2,2 m	mišrus	apatinis žandikaulis	galvijas		fragmentas	2		
464	10	5	22-23/8-9	2-2,2 m	mišrus	dantis	galvijas	dešinė	sveikas	1		P4 (viršutinis)
465	10		18/9	20-40 c	pilka žė	šlaunikaulis	galvijas	dešinė	proksimalinė dalis	1		
466	10		18/9	20-40 c	pilka žė	stipinkaulis	galvijas	kairė	proksimalinė dalis	1		
467	10		18/9	20-40 c	pilka žė	petikaulis	avis	dešinė	distalinė dalis	1		
468	10		20/8	60-80 c	mišrus	smulkus fragmentas	nenustatyta		fragmentas	1		
469	10		18/9	20-40 c	pilka žė	smulkus fragmentas	nenustatyta		fragmentas	2		
470	10	5	22-23/8-9	2-2,2 m	mišrus	dantis	galvijas	dešinė	sveikas	1		P3 (viršutinis)
471	10		20/8	60-80 c	mišrus	pirštakaulis antras	galvijas		sveikas	1		
472	10		20/8	60-80 c	mišrus	apatinis žandikaulis	galvijas	kairė	apysveikis	1		naujagimis
473	10		20/8	60-80 c	mišrus	stipinkaulis	kiaulė	kairė	diafizė	1		
474	10		20/8	60-80 c	mišrus	stipinkaulis	kiaulė	dešinė	diafizė	1		
475	10		20/8	60-80 c	mišrus	petikaulis	galvijas		diafizės fragmentas	1		
476	10		20/8	60-80 c	mišrus	šlaunikaulis	kiaulė		diafizės fragmentas	1		
477	10		18/9	20-40 c	pilka žė	šonkauliai	nenustatyta		fragmentas	2		
478	10	4	17-19/8-9	0,8-1,2	mišrus	centrinis kulno kaula	galvijas	kairė	apysveikis	1		
479	10		18-19/8	40-60 c	pilka žė	šonkauliai	nenustatyta		fragmentas	1		
480	10		18-19/8	40-60 c	pilka žė	smulkus fragmentas	nenustatyta		fragmentas	4		
481	10		20/1	0,4-0,6	pilka žė	apatinis žandikaulis	kiaulė	dešinė	pusė	1		M2-P2
482	10		14/8	0,4-0,6	pilka žė	šonkauliai	nenustatyta		fragmentas	1		
483	10		14/8	0,4-0,6	pilka žė	dantis	galvijas	kairė	apysveikis	1		M3 (apatinis)

Eil nr	Plotas	Objektas	Kvadratas	Gylis	Sluoksni	Kaulas	Rūšis	Pusė	Fragmentas	Kiekis	Epifi	Pastabos
484	10	4	17-19/8-9	0,8-1,2	mišrus	šlaunikaulis	galvijas		distalinės dalies fragmentas	1		
485	10	4	17-19/8-9	0,8-1,2	mišrus	šlaunikaulis	kiaulė	kairė	diazifė	1		
486	10		18-19/8	40-60 c	pilka žė	stipinkaulis	galvijas	dešinė	proksimalinė dalis	1		
487	10	4	17-19/8-9	0,8-1,2	mišrus	viršutinis žandikaulis	kiaulė	dešinė	fragmentas	1		
488	10	5	24-25/8-9	1,4-1,6	mišrus	apatinis žandikaulis	galvijas	dešinė	priekis	1		
489	10	4	17-19/8-9	0,8-1,2	mišrus	dubens kaulai	kiaulė	kairė	klubaduobė	1		
490	10	4	17-19/8-9	0,8-1,2	mišrus	mentės kaulas	šuo	kairė	fragmentas	1		
491	10	4	17-19/8-9	0,8-1,2	mišrus	blauzdikaulis	galvijas	kairė	distalinė dalis	1		
492	10		19/8	20-40 c	pilka žė	šonkauliai	nenustatyta		fragmentas	1		
493	10	4	17-19/8-9	0,8-1,2	mišrus	šlaunikaulis	avis/ožka	kairė	distalinė dalis	1		
494	10	4	17-19/8-9	1,2-1,4	mišrus	šonkauliai	nenustatyta		fragmentas	12		
495	10	4	17-19/8-9	1,2-1,4	mišrus	slankstelis juosmens	kiaulė		kūnas	1		
496	10	4	17-19/8-9	1,2-1,4	mišrus	centrinis kulno kaula	galvijas	kairė	sveikas	1		
497	10	4	17-19/8-9	1,2-1,4	mišrus	kulnakaulis	galvijas	dešinė	fragmentas	1		
498	10	4	17-19/8-9	1,2-1,4	mišrus	slankstelis kaklo antr	galvijas		fragmentas	1		
499	10	4	17-19/8-9	1,2-1,4	mišrus	slankstelis krūtinės	kiaulė		sveikas	1		
500	10	4	17-19/8-9	1,2-1,4	mišrus	blauzdikaulis	galvijas	dešinė	diazifės fragmentas	1		
501	10		18-19/8	40-60 c	pilka žė	šlaunikaulis	galvijas		galvutė	1		
502	10	4	17-19/8-9	1,2-1,4	mišrus	smulkus fragmentas	nenustatyta		fragmentas	7		
503	10		18-19/8	40-60 c	pilka žė	petikaulis	galvijas	dešinė	distalinės dalies fragmentas	1		
504	10		18-19/8	40-60 c	pilka žė	ilgasis kaulas	žmogus		diazifė	1		
505	10		18-19/8	40-60 c	pilka žė	plaštakos kaulas	ožka	dešinė	sveikas	1x0		
506	10		18-19/8	40-60 c	pilka žė	petikaulis	galvijas	dešinė	diazifės fragmentas	1		
507	10		18-19/8	40-60 c	pilka žė	pirštakaulis pirmas	galvijas		sveikas	1		
508	10		18-19/8	40-60 c	pilka žė	petikaulis	galvijas	kairė	diazifės proksimalinė dalis	1		
509	10	4	17-19/8-9	0,8-1,2	mišrus	kulnakaulis	galvijas	dešinė	sveikas	1		
510	10	4	17-19/8-9	1,2-1,4	mišrus	alkūnkaulis	galvijas		fragmentas	1		
511	10	4	17-19/8-9	0,8-1,2	mišrus	dubens kaulai	galvijas		klubakaulio fragmentas	1		
512	10	4	17-19/8-9	0,8-1,2	mišrus	ragas	avis	kairė	pusė	1		
513	10	4	17-19/8-9	0,8-1,2	mišrus	šlaunikaulis	galvijas		galvutė	1		
514	10	4	17-19/8-9	0,8-1,2	mišrus	petikaulis	galvijas	kairė	diazifės fragmentas	1		
515	10	4	17-19/8-9	0,8-1,2	mišrus	apatinis žandikaulis	galvijas	dešinė	pusė	1	M1-P2	
516	10	4	17-19/8-9	0,8-1,2	mišrus	centrinis kulno kaula	galvijas	dešinė	sveikas	1		
517	10	4	17-19/8-9	0,8-1,2	mišrus	pirštakaulis pirmas	galvijas		sveikas	1		
518	10	4	17-19/8-9	0,8-1,2	mišrus	šlaunikaulis	galvijas		diazifės fragmentas	1		
519	10	4	17-19/8-9	0,8-1,2	mišrus	stipinkaulis	galvijas		diazifės fragmentas	1		
520	10	4	17-19/8-9	0,8-1,2	mišrus	kulnakaulis	galvijas	dešinė	apysveikis	1		
521	10	4	17-19/8-9	0,8-1,2	mišrus	kaukolė	galvijas		pakauškaulio fragmentas	1		
522	10	4	17-19/8-9	0,8-1,2	mišrus	petikaulis	galvijas	dešinė	distalinės dalies fragmentas	1		
523	10	4	17-19/8-9	0,8-1,2	mišrus	dubens kaulai	galvijas		klubaduobės fragmentas	1		
524	10	4	17-19/8-9	0,8-1,2	mišrus	blauzdikaulis	galvijas	dešinė	diazifės proksimalinė dalis	1		
525	10	4	17-19/8-9	0,8-1,2	mišrus	blauzdikaulis	galvijas	kairė	diazifės proksimalinė dalis	1		
526	10	4	17-19/8-9	0,8-1,2	mišrus	blauzdikaulis	kiaulė	kairė	distalinė dalis	1		
527	10	4	17-19/8-9	0,8-1,2	mišrus	blauzdikaulis	avis/ožka	dešinė	diazifė	1		
528	10	4	17-19/8-9	0,8-1,2	mišrus	pirštakaulis trečias	galvijas		sveikas	1		
529	10	4	17-19/8-9	0,8-1,2	mišrus	slankstelis krūtinės	galvijas		kūnas	1x		
530	10	4	17-19/8-9	0,8-1,2	mišrus	dubens kaulai	galvijas	kairė	klubaduobė	1		
531	10	4	17-19/8-9	0,8-1,2	mišrus	petikaulis	galvijas		proksimalinės dalies fragmentas	1		
532	10	4	17-19/8-9	0,8-1,2	mišrus	pirštakaulis pirmas	galvijas		sveikas	4		
533	10	4	17-19/8-9	0,8-1,2	mišrus	petikaulis	kiaulė	kairė	diazifė	1		
534	10	4	17-19/8-9	0,8-1,2	mišrus	šlaunikaulis	galvijas	dešinė	diazifės distalinė dalis	1		
535	10	4	17-19/8-9	0,8-1,2	mišrus	pėdos kaulas	avis/ožka		diazifės fragmentas	1		
536	10	4	17-19/8-9	0,8-1,2	mišrus	petikaulis	galvijas		diazifės fragmentas	1		
537	10	4	17-19/8-9	0,8-1,2	mišrus	dubens kaulai	kiaulė	kairė	klubaduobė	1		
538	10	4	17-19/8-9	0,8-1,2	mišrus	slankstelis kaklo pir	galvijas		fragmentas	1		
539	10	4	17-19/8-9	0,8-1,2	mišrus	šlaunikaulis	galvijas		galvutė	1		
540	10	4	17-19/8-9	0,8-1,2	mišrus	blauzdikaulis	galvijas		diazifės fragmentas	1		
541	10	4	17-19/8-9	0,8-1,2	mišrus	blauzdikaulis	galvijas	kairė	diazifės proksimalinė dalis	1		
542	10	4	17-19/8-9	1,2-1,4	mišrus	blauzdikaulis	kiaulė	dešinė	distalinė dalis	1		
543	10	4	17-19/8-9	0,8-1,2	mišrus	kulnakaulis	galvijas	dešinė	sveikas	1		
544	10		17/8-9	0,4-0,6	pilka žė	paukščio kaulai	nenustatyta		fragmentas	1		
545	10		17/8-9	0,4-0,6	pilka žė	blauzdikaulis	galvijas	kairė	distalinė dalis	1		
546	10		17/8-9	0,4-0,6	pilka žė	šlaunikaulis	galvijas		distalinės dalies fragmentas	1		
547	10		17/8-9	0,4-0,6	pilka žė	stipinkaulis	galvijas	kairė	proksimalinė dalis	1		
548	10		17/8-9	0,4-0,6	pilka žė	apatinis žandikaulis	kiaulė	kairė	fragmentas	1	M1	
549	10		17/8-9	0,4-0,6	pilka žė	apatinis žandikaulis	avis/ožka	kairė	fragmentas	1	M1	
550	10	4	17-19/8-9	1,2-1,4	mišrus	dubens kaulai	avis/ožka		klubaduobės fragmentas	1		
551	10		17/8-9	0,4-0,6	pilka žė	šonkauliai	nenustatyta		fragmentas	2		
552	10		21/8-9	40-60 c	pilka žė	dubens kaulai	galvijas		gaktikaulis	1		

Eil nr	Plotas	Objektas	Kvadratas	Gylis	Sluoksni	Kaulas	Rūšis	Pusė	Fragmentas	Kiekis	Epifi	Pastabos
553	10		17/8-9	0,4-0,6	pilka žė	stipinkaulis	galvijas		proksimalinės dalies fragmentas	1		
554	10	5	24-23/8-9	1,6-1,8	mišrus	pėdos kaulas	galvijas		proksimalinės dalies fragmentas	1		
555	10	5	24-23/8-9	1,6-1,8	mišrus	dantis	galvijas	dešinė	fragmentas	1		M3 (apatinis)
556	10	5	24-23/8-9	1,6-1,8	mišrus	viršutinis žandikaulis	galvijas	dešinė	fragmentas	1		M3-1
557	10	5	24-23/8-9	1,6-1,8	mišrus	viršutinis žandikaulis	galvijas	kairė	fragmentas	1		M3-1
558	10	5	24-23/8-9	1,6-1,8	mišrus	viršutinis žandikaulis	galvijas	dešinė	fragmentas	1		M2-P4
559	10		17/8-9	0,4-0,6	pilka žė	slankstelis kaklo	galvijas		fragmentas	1		
560	10		18/9	40-60 c	pilka žė	stipinkaulis	kiaulė	kairė	apysveikis	1 x0		
561	10		22/9	20-40 c	pilka žė	apatinis žandikaulis	kiaulė	kairė	fragmentas	1		M3 smarkiai nut
562	10		22/9	20-40 c	pilka žė	petikaulis	galvijas	kairė	distalinės dalies fragmentas	1		
563	10		22/9	20-40 c	pilka žė	slankstelis krūtinės	galvijas		kūnas	1		
564	10		22/9	20-40 c	pilka žė	mentės kaulas	galvijas	dešinė	sąnarinis paviršius	1		
565	10		22/9	20-40 c	pilka žė	slankstelis kaklo pir	galvijas		pusė	1		
566	10		22/9	20-40 c	pilka žė	smulkus fragmentas	nenustatyta		fragmentas	2		
567	10		17/8-9	0,4-0,6	pilka žė	petikaulis	galvijas	kairė	distalinė dalis	1		
568	10		18/9	40-60 c	pilka žė	kryžkaulis	galvijas		fragmentas	1		
569	10		21/8-9	40-60 c	pilka žė	stipinkaulis	galvijas	kairė	diafizė	1		
570	10		20/8	>20 cm	pilka žė	mentės kaulas	kiaulė	kairė	fragmentas	1		
571	10		20/8	>20 cm	pilka žė	petikaulis	galvijas		distalinės dalies fragmentas	1		
572	10		20/8	>20 cm	pilka žė	petikaulis	galvijas		diafizės fragmentas	1		
573	10	1	14/8	1,2-1,4	pilka žė	petikaulis	galvijas	dešinė	distalinės dalies fragmentas	1		
574	10	1	14/8	1,2-1,4	pilka žė	petikaulis	galvijas		diafizės fragmentas	1		
575	10	5	24-23/8-9	1,6-1,8	mišrus	plaštakos kaulas	galvijas		proksimalinės dalies fragmentas	1		
576	10		22/9	20-40 c	pilka žė	slankstelis kaklo pir	galvijas		fragmentas	1		
577	10	4	17-19/8-9	1,2-1,4	mišrus	blauzdikaulis	galvijas	kairė	distalinė dalis	1		
578	10	5	24-23/8-9	1,6-1,8	mišrus	dantis	galvijas	dešinė	sveikas	1		M2 (viršutinis)
579	10	4	17-19/8-9	1,2-1,4	mišrus	dubens kaulai	galvijas	dešinė	klubaduobė	1		
580	10	4	17-19/8-9	1,2-1,4	mišrus	stipinkaulis	galvijas	dešinė	proksimalinė dalis	1		
581	10	4	17-19/8-9	1,2-1,4	mišrus	stipinkaulis	galvijas	kairė	proksimalinė dalis	1		
582	10	4	17-19/8-9	1,2-1,4	mišrus	apatinis žandikaulis	galvijas	dešinė	šakos fragmentas	1		
583	10	4	17-19/8-9	1,2-1,4	mišrus	mentės kaulas	galvijas		sąnarinio paviršiaus fragmentas	1		
584	10		16/9	>20 cm	pilka žė	alkūnkaulis	galvijas		proksimalinės dalies fragmentas	1		
585	10	4	17-19/8-9	1,2-1,4	mišrus	petikaulis	galvijas	dešinė	proksimalinė dalis	1		
586	10		16/9	>20 cm	pilka žė	kulnkaulis	galvijas	kairė	sveikas	1		
587	10	4	17-19/8-9	1,2-1,4	mišrus	stipinkaulis	kiaulė	dešinė	sveikas	1 x0		
588	10	4	17-19/8-9	1,2-1,4	mišrus	pėdos kaulas	galvijas	kairė	proksimalinė dalis	1		
589	10	4	17-19/8-9	1,2-1,4	mišrus	šlaunikaulis	kiaulė	kairė	diafizė	1		
590	10	4	17-19/8-9	1,2-1,4	mišrus	dubens kaulai	galvijas		klubaduobės fragmentas	1		
591	10	4	17-19/8-9	1,2-1,4	mišrus	šlaunikaulis	galvijas		diafizė	1		
592	10	4	17-19/8-9	0,8-1,2	mišrus	stipinkaulis	galvijas	kairė	proksimalinė dalis	1		
593	10	4	17-19/8-9	1,2-1,4	mišrus	slankstelis kaklo antr	galvijas		fragmentas	1		
594	10	5	24-23/8-9	1,6-1,8	mišrus	apatinis žandikaulis	galvijas	kairė	fragmentas	1		M2
595	10	4	17-19/8-9	1,2-1,4	mišrus	dubens kaulai	galvijas		gaktikaulis	1		
596	10	5	24-23/8-9	1,6-1,8	mišrus	apatinis žandikaulis	galvijas		priekis	1		
597	10	5	24-23/8-9	1,6-1,8	mišrus	apatinis žandikaulis	galvijas	kairė	fragmentas	1		M2
598	10	5	24-23/8-9	1,6-1,8	mišrus	apatinis žandikaulis	galvijas	dešinė	priekis	1		P2
599	10	5	24-23/8-9	1,6-1,8	mišrus	apatinis žandikaulis	galvijas	kairė	pusė	1		M2-1
600	10	5	24-23/8-9	1,6-1,8	mišrus	dantis	galvijas	dešinė	sveikas	1		M3 (viršutinis)
601	10		16/9	>20 cm	pilka žė	pirštakaulis pirmas	galvijas		sveikas	1		
602	10	5	24-23/8-9	1,6-1,8	mišrus	dantis	galvijas	dešinė	sveikas	1		M2 (viršutinis)
603	10	5	24-23/8-9	1,6-1,8	mišrus	viršutinis žandikaulis	galvijas	dešinė	fragmentas	1		M3
604	10	5	24-23/8-9	1,6-1,8	mišrus	apatinis žandikaulis	galvijas	kairė	šaka	1		
605	10	5	24-23/8-9	1,6-1,8	mišrus	dantis	galvijas	kairė	sveikas	1		P4 (apatinis)
606	10	5	24-23/8-9	1,6-1,8	mišrus	dantis	galvijas	dešinė	sveikas	1		P3 (apatinis)
607	10	5	24-23/8-9	1,6-1,8	mišrus	apatinis žandikaulis	galvijas	kairė	fragmentas	1		M2-1
608	10		20/8	40-60 c	griuvėn	petikaulis	galvijas	dešinė	distalinės dalies fragmentas	1		
609	10		20/8	40-60 c	griuvėn	šonkauliai	nenustatyta		fragmentas	1		
610	10	5	24-23/8-9	1,6-1,8	mišrus	apatinis žandikaulis	galvijas	dešinė	fragmentas	1		M3-2
611	10	5	24-25/8-9	1,4-1,6	mišrus	viršutinis žandikaulis	galvijas	kairė	fragmentas	1		M3-2
612	10	4				žuvis	nenustatyta		fragmentas	38		slanksteliai
613	10	4				žuvis	nenustatyta		fragmentas	11		šonkauliai
614	10	4				paukščio kaulai	nenustatyta		fragmentas	1		
615	10	4				smulkus fragmentas	nenustatyta		fragmentas	40		
616	10	4				žuvis	nenustatyta		fragmentas	68		žvynai
617	10	4				žuvis	nenustatyta		fragmentas	23		
618	10:06		14/8	60-80 c	pilka žė	smulkus fragmentas	nenustatyta		fragmentas	1		
619	10:06		14/8	60-80 c	pilka žė	blauzdikaulis	galvijas	kairė	diafizės distalinė dalis	10		
620	10:06		14/8	60-80 c	pilka žė	dubens kaulai	galvijas		klubakaulio fragmentas	1		
621	10:06		14/8	60-80 c	pilka žė	kryžkaulis	galvijas		fragmentas	1		

Eil nr	Plotas	Objektas	Kvadratas	Gylis	Sluoksni	Kaulas	Rūšis	Pusė	Fragmentas	Kiekis	Epifi	Pastabos
622	10:06.2		15/8	1,2-1,4	pilka žė	petikaulis	ožka	dešinė	distalinė dalis	1		
623	10:06.2		15/9	0,8-1,2	pilka žė	apatinis žandikaulis	kiaulė		apysveikis	2		dp4, M1 šviežia
624	10; 06.5		24-25/8-9	0,8-1,2	pilka žė	smulkus fragmentas	nenustatyta		fragmentas	2		
625	10; 06.5		24-25/8-9	0,8-1,2	pilka žė	šlaunikaulis	katė	kairė	sveikas	1		
626	10; 06.5		24-25/8-9	0,8-1,2	pilka žė	slankstelis kaklo	galvijas		apysveikis	1		
627	10; 06.5		24-25/8-9	0,8-1,2	pilka žė	paukščio kaulai	nenustatyta		fragmentas	1		
628	10; 06.5		24-25/8-9	0,8-1,2	pilka žė	apatinis žandikaulis	galvijas	kairė	priekis	1		
629	11		23/13	>0,2 m	mišrus	blauzdikaulis	kiaulė	dešinė	diafizės proksimalinė dalis	1		
630	11	1	19/13	1,6 m	mišrus	smulkus fragmentas	nenustatyta		fragmentas	3		
631	11	1	19/13	1,6 m	mišrus	šonkauliai	nenustatyta		fragmentas	1		
632	11	1	19/13	1,6 m	mišrus	dubens kaulai	avis/ožka	kairė	sveikas	1		
633	11		21-25/10	0,6-1 m	mišrus	dubens kaulai	galvijas		klubaduobės fragmentas	1		
634	11		21-25/10	0,6-1 m	mišrus	dubens kaulai	galvijas	dešinė	klubaduobė	1		
635	11		21-25/10	0,6-1 m	mišrus	stipinkaulis	galvijas	kairė	proksimalinė dalis	1		
636	11		21-25/10	0,6-1 m	mišrus	apatinis žandikaulis	avis	dešinė	apysveikis	1		dp4
637	11		23/13	>0,2 m	mišrus	slankstelis juosmens	galvijas		kūno fragmentas	1		
638	11		20-21/10	>0,2 m	mišrus	smulkus fragmentas	nenustatyta		fragmentas	2		
639	11		20-21/10	>0,2 m	mišrus	apatinis žandikaulis	avis/ožka	kairė	priekis	1		M2-1
640	11		20-21/10	>0,2 m	mišrus	slankstelis juosmens	galvijas		pusė	1		
641	11		20-21/10	>0,2 m	mišrus	dubens kaulai	galvijas		fragmentas	1		
642	11		20-21/10	>0,2 m	mišrus	mentės kaulas	galvijas		sąnarinis paviršius	1		
643	11		20-21/10	>0,2 m	mišrus	pirštakaulis trečias	galvijas		sveikas	1		
644	11		20-21/10	>0,2 m	mišrus	dubens kaulai	kiaulė	kairė	apysveikis	1		
645	11		24/17	>0,2 m	mišrus	blauzdikaulis	galvijas	kairė	proksimalinė dalis	1		
646	11		20-21/10	>0,2 m	mišrus	šlaunikaulis	galvijas	dešinė	galvutė	1		
647	11		20/11-13	0,6-1 m	mišrus	mentės kaulas	galvijas	kairė	sąnarinis paviršius	1		
648	11		20-21/10	>0,2 m	mišrus	stipinkaulis	galvijas	dešinė	proksimalinė dalis	1		
649	11		21-22/11	>0,2 m	mišrus	stipinkaulis	avis/ožka	kairė	distalinė dalis	1		
650	11		25/18	>0,2 m	mišrus	paukščio kaulai	nenustatyta		fragmentas	1		
651	11		25/18	>0,2 m	mišrus	slankstelis kaklo	galvijas		pusė	1		
652	11		25/18	>0,2 m	mišrus	petikaulis	galvijas	dešinė	distalinė dalis	1		
653	11		22-23/11-	0,2-0,6	mišrus	mentės kaulas	galvijas	kairė	sąnarinis paviršius	1		
654	11		22-23/11-	0,2-0,6	mišrus	petikaulis	galvijas	dešinė	distalinė dalis	1		
655	11		22-23/11-	0,2-0,6	mišrus	šonkauliai	nenustatyta		fragmentas	1		
656	11		22-23/11-	0,2-0,6	mišrus	blauzdikaulis	galvijas	dešinė	distalinė dalis	1		
657	11		23/15	>0,2 m	mišrus	slankstelis krūtinės	galvijas		ketera	1		
658	11		20/11-13	0,6-1 m	mišrus	dantis	galvijas	dešinė	apysveikis	1		M2 (apatinis)
659	11		24/17	>0,2 m	mišrus	blauzdikaulis	kiaulė	dešinė	diafizės distalinė dalis	1		
660	11		23/15	>0,2 m	mišrus	smulkus fragmentas	nenustatyta		fragmentas	2		
661	11		20-21/10	>0,2 m	mišrus	kulnakaulis	galvijas	kairė	fragmentas	1		
662	11		23/15	>0,2 m	mišrus	kulnakaulis	galvijas	dešinė	fragmentas	1		
663	11		23/15	>0,2 m	mišrus	petikaulis	galvijas		diafizės fragmentas	1		
664	11		23/15	>0,2 m	mišrus	šonkauliai	nenustatyta		fragmentas	2		
665	11		23/15	>0,2 m	mišrus	slankstelis kaklo pir	galvijas		fragmentas	1		
666	11		24/17	>0,2 m	mišrus	stipinkaulis	galvijas	kairė	proksimalinė dalis	1		
667	11		24/17	>0,2 m	mišrus	alkūnkaulis	galvijas	kairė	diafizės proksimalinė dalis	1		
668	11		22-23/11-	0,2-0,6	mišrus	blauzdikaulis	galvijas	dešinė	distalinė dalis	1		
669	11	2		1,1-1,6	mišrus	apatinis žandikaulis	avis/ožka	dešinė	pusė	1		M-P3
670	11		20/12	0,6-1 m	mišrus	plaštakos kaulas	galvijas	kairė	apysveikis	1		
671	11		24/25	>0,2 m	mišrus	petikaulis	galvijas	dešinė	distalinė dalis	1		
672	11		24/25	>0,2 m	mišrus	šonkauliai	nenustatyta		fragmentas	1		
673	11		24/25	>0,2 m	mišrus	mentės kaulas	galvijas		fragmentas	1		
674	11		24/25	>0,2 m	mišrus	plaštakos kaulas	galvijas	kairė	distalinė dalis	1		
675	11		20/10	0,2 m	mišrus	paukščio kaulai	nenustatyta		fragmentas	3		
676	11		20/10	0,2 m	mišrus	pėdos kaulas	galvijas	kairė	apysveikis	1		
677	11		21-22/11	>0,2 m	mišrus	pirštakaulis pirmas	galvijas		sveikas	1		
678	11	2		1,1-1,6	mišrus	plaštakos kaulas	galvijas	kairė	sveikas	1		
679	11		21-22/11	>0,2 m	mišrus	dubens kaulai	galvijas	kairė	klubaduobė	1		
680	11	2		1,1-1,6	mišrus	apatinis žandikaulis	avis/ožka	dešinė	pusė	1		M3-2
681	11	2		1,1-1,6	mišrus	blauzdikaulis	galvijas	dešinė	diafizės proksimalinė dalis	1		
682	11	2		1,1-1,6	mišrus	petikaulis	galvijas	dešinė	distalinės dalies fragmentas	1		
683	11	2		1,1-1,6	mišrus	blauzdikaulis	galvijas	dešinė	proksimalinė epifizė	10		
684	11	2		1,1-1,6	mišrus	mentės kaulas	galvijas		fragmentas	1		
685	11	2		1,1-1,6	mišrus	alkūnkaulis	galvijas	kairė	proksimalinė dalis	1		
686	11	2		1,1-1,6	mišrus	slankstelis kaklo	galvijas		apysveikis	1		
687	11	2		1,1-1,6	mišrus	petikaulis	galvijas	kairė	distalinė dalis	1		
688	11		20/10	0,2 m	mišrus	pėdos kaulas	galvijas	kairė	distalinė dalis	1		kaulo apdirbim
689	11		21-22/11	>0,2 m	mišrus	šokikaulis	galvijas	dešinė	apysveikis	1		
690	11		20-21/10	>0,2 m	mišrus	plaštakos kaulas	galvijas	dešinė	diafizė	1		

Eil nr	Plotas	Objektas	Kvadratas	Gylis	Sluoksni	Kaulas	Rūšis	Pusė	Fragmentas	Kiekis	Epifi	Pastabos
691	11		24/12	>0,2 m	mišrus	blauzdikaulis	galvijas	dešinė	proksimalinė dalis	1		
692	11		21-22/11	>0,2 m	mišrus	smulkus fragmentas	nenustatyta		fragmentas	1		
693	11		21-22/11	>0,2 m	mišrus	stipinkaulis	galvijas		diafizės fragmentas	1		
694	11		21-22/11	>0,2 m	mišrus	šonkauliai	nenustatyta		fragmentas	1		
695	11		21-22/11	>0,2 m	mišrus	slankstelis krūtinės	galvijas		ketera	1		
696	11		21-22/11	>0,2 m	mišrus	blauzdikaulis	galvijas	kairė	diafizės distalinė dalis	1	0	
697	11		25/18	>0,2 m	mišrus	šlaunikaulis	galvijas		galvutė	1		
698	11		20/12	0,6-1 m	mišrus	plaštakos kaulas	galvijas	kairė	sveikas	1		
699	11		23/13	>0,2 m	mišrus	alkūnkaulis	avis/ožka	dešinė	proksimalinė dalis	1		
700	11	3		0,2-0,4	mišrus	ragas	galvijas		viršūnė	1		nupjauta
701	11		21-22/11	>0,2 m	mišrus	mentės kaulas	galvijas	dešinė	fragmentas	1		
702	11		21-22/11	>0,2 m	mišrus	šlaunikaulis	galvijas	dešinė	diafizės proksimalinė dalis	1		
703	11		21-22/11	>0,2 m	mišrus	blauzdikaulis	galvijas	kairė	distalinė dalis	1		
704	11		21-22/11	>0,2 m	mišrus	petikaulis	galvijas		distalinė dalis	1		
705	11		21-22/11	>0,2 m	mišrus	dubens kaulai	galvijas		gaktikaulis	1		
706	11		21-22/11	>0,2 m	mišrus	petikaulis	galvijas	kairė	diafizės distalinė dalis	1		
707	11		21-22/11	>0,2 m	mišrus	dubens kaulai	galvijas		klubaduobė	1		
708	11		20-21/10	>0,2 m	mišrus	petikaulis	galvijas	dešinė	distalinės dalies fragmentas	1		
709	11		21-22/11	>0,2 m	mišrus	stipinkaulis	galvijas	kairė	proksimalinė dalis	1		
710	11		20-21/10	>0,2 m	mišrus	stipinkaulis	arklys	kairė	diafizė	1		
711	12		23/24	1,2-1,4	gruntas	blauzdikaulis	galvijas	dešinė	distalinė dalis	1		
712	12		23-25/27-	1-1,2 m	gruntas	blauzdikaulis	šuo	kairė	distalinė dalis	1		
713	12		23-25/27-	1-1,2 m	gruntas	blauzdikaulis	galvijas		proksimalinės dalies fragmentas	1		
714	12		23-25/27-	1-1,2 m	gruntas	šonkauliai	nenustatyta		fragmentas	1		
715	12		23-25/27-	1-1,2 m	gruntas	smulkus fragmentas	nenustatyta		fragmentas	4		
716	12		23-25/27-	1-1,2 m	gruntas	paukščio kaulai	nenustatyta		fragmentas	2		
717	12		23/24	1,2-1,4	gruntas	slankstelis kaklo pir	galvijas		fragmentas	1		
718	12		23/24	1,2-1,4	gruntas	pėdos kaulas	galvijas	kairė	diafizė	1		naujagimis
719	12		23-25/27-	1-1,2 m	gruntas	pėdos kaulas	galvijas	kairė	distalinė dalis	1		
720	12		23/24	1,2-1,4	gruntas	apatinis žandikaulis	galvijas	kairė	priekis	1		
721	12		23-25/27-	1-1,2 m	gruntas	blauzdikaulis	galvijas	kairė	diafizės proksimalinė dalis	1		
722	12		23/24	1,2-1,4	gruntas	smulkus fragmentas	nenustatyta		fragmentas	1		
723	12		23/24	1,2-1,4	gruntas	ragas	ožka	dešinė	sveikas	1		jauniklis?
724	12		23/25	1,2-1,4	gruntas	blauzdikaulis	galvijas	dešinė	distalinė dalis	1		
725	12		23/25	1,2-1,4	gruntas	plaštakos kaulas	galvijas		diafizės fragmentas	1		
726	12		23/25	1,2-1,4	gruntas	šlaunikaulis	galvijas	kairė	diafizės proksimalinė dalis	1		
727	12		23/25	1,2-1,4	gruntas	stipinkaulis	galvijas	kairė	proksimalinė dalis	1		
728	12		23/25	1,2-1,4	gruntas	šonkauliai	nenustatyta		fragmentas	2		
729	12		23/24	1,2-1,4	gruntas	blauzdikaulis	galvijas	kairė	proksimalinės dalies fragmentas	1		
730	12		23-25/27-	1-1,2 m	gruntas	blauzdikaulis	galvijas	dešinė	diafizės proksimalinė dalis	1		
731	12		23-24/24-	1,4-1,6	gruntas	viršutinis žandikaulis	galvijas	dešinė	priekis	1		
732	12		23-25/27-	1-1,2 m	gruntas	blauzdikaulis	galvijas	dešinė	distalinė dalis	1		
733	12		23-25/27-	1-1,2 m	gruntas	plaštakos kaulas	galvijas	kairė	diafizė	1		
734	12		23-25/27-	1-1,2 m	gruntas	šlaunikaulis	galvijas	dešinė	diafizės distalinė dalis	1		
735	12		23-25/27-	1-1,2 m	gruntas	kulnakaulis	galvijas	kairė	apysveikis	1		
736	12		23-25/27-	1-1,2 m	gruntas	stipinkaulis	galvijas	dešinė	proksimalinė dalis	1		
737	12		23-25/27-	1-1,2 m	gruntas	šlaunikaulis	galvijas		distalinės dalies fragmentas	1		
738	12		23-25/27-	1-1,2 m	gruntas	petikaulis	galvijas		diafizės fragmentas	1		
739	12		23-25/27-	1-1,2 m	gruntas	šlaunikaulis	galvijas	kairė	diafizės distalinė dalis	1		
740	12		23-25/27-	1-1,2 m	gruntas	petikaulis	galvijas	dešinė	diafizės distalinė dalis	1		
741	12		23-25/27-	1-1,2 m	gruntas	petikaulis	kiaulė	kairė	diafizė	1		
742	12		23-25/27-	1-1,2 m	gruntas	pėdos kaulas	galvijas	dešinė	diafizė	1		
743	12		23-25/27-	1-1,2 m	gruntas	šlaunikaulis	galvijas	dešinė	diafizė	1		
744	12		23-25/27-	1-1,2 m	gruntas	petikaulis	galvijas	kairė	diafizės proksimalinė dalis	1		
745	12		23-25/27-	1-1,2 m	gruntas	apatinis žandikaulis	galvijas		apačia	1		
746	12		23-25/27-	1-1,2 m	gruntas	blauzdikaulis	šuo	kairė	diafizės proksimalinė dalis	1		
747	12		23-25/27-	1-1,2 m	gruntas	pirštakaulis pirmas	galvijas		sveikas	1		
748	12		22/23	0,8-1 m	gruntas	šokikaulis	galvijas		fragmentas	1		
749	12		23-25/27-	1-1,2 m	gruntas	dubens kaulai	galvijas		gaktikaulis	1		
750	12		23-24/24-	1,4-1,6	gruntas	stipinkaulis	galvijas	kairė	distalinė dalis	1		
751	12		23/25	1,2-1,4	gruntas	smulkus fragmentas	nenustatyta		fragmentas	1		
752	12		23-24/24-	1,4-1,6	gruntas	viršutinis žandikaulis	galvijas		fragmentas	1		
753	12		23-24/24-	1,4-1,6	gruntas	petikaulis	galvijas	kairė	diafizės distalinė dalis	1		
754	12		23-24/24-	1,4-1,6	gruntas	plaštakos kaulas	galvijas		proksimalinės dalies fragmentas	1		
755	12		23-24/24-	1,4-1,6	gruntas	kaukolė	galvijas		pakauškaulio fragmentas	1		
756	12		23-24/24-	1,4-1,6	gruntas	kaukolė	galvijas		pakauškaulis	1		
757	12		23-24/24-	1,4-1,6	gruntas	dantis	galvijas	dešinė	sveikas	1		M3 (viršutinis)
758	12		23-24/24-	1,4-1,6	gruntas	blauzdikaulis	galvijas	kairė	diafizės distalinė dalis	1		
759	12		23-24/24-	1,4-1,6	gruntas	apatinis žandikaulis	galvijas	kairė	priekis	1		

Eil nr	Plotas	Objektas	Kvadratas	Gylis	Sluoksni	Kaulas	Rūšis	Pusė	Fragmentas	Kiekis	Epifi	Pastabos
760	12		23-24/24-	1,4-1,6	gruntas	slankstelis juosmens	galvijas		pusė		1 x	
761	12		23-24/24-	1,4-1,6	gruntas	dantis	galvijas	kairė	sveikas	1		M1 (viršutinis)
762	12	1 (rūsysis)				žuvis	nenustatyta		fragmentas	5		
763	12	1 (rūsysis)				riešo kaulai	kiaulė		sveikas	1		
764	12	1 (rūsysis)				smulkus fragmentas	nenustatyta		fragmentas	1		
765	12	1 (rūsysis)				mišrus/ paukščio kaulai	nenustatyta		fragmentas	2		
766	12		23-24/24-	1,4-1,6	gruntas	apatinis žandikaulis	galvijas	kairė	šaka	1		
767	12		25/28	1,8-2 m	gruntas	blauzdikaulis	galvijas	kairė	distalinė dalis	1		
768	12		23-24/24-	1,4-1,6	gruntas	ragas	avis	dešinė	sveikas	1		jauno?
769	12		23-24/24-	1,4-1,6	gruntas	viršutinis žandikaulis	galvijas	kairė	priekis	1		
770	12		23/21	0,4-0,6	mišrus	slankstelis kaklo	galvijas		apysveikis	1		
771	12		23-25/27-	1-1,2 m	gruntas	plaštakos kaulas	galvijas	kairė	diazifė	1		
772	12		23-25/19-	>0,2 m	mišrus	pėdos kaulas	galvijas	kairė	distalinė dalis	1		
773	12		23-25/19-	>0,2 m	mišrus	šonkauliai	nenustatyta		fragmentas	2		
774	12		23-25/19-	>0,2 m	mišrus	paukščio kaulai	nenustatyta		fragmentas	1		
775	12		23-25/19-	>0,2 m	mišrus	smulkus fragmentas	nenustatyta		fragmentas	1		
776	12		23/21	0,4-0,6	mišrus	dubens kaulai	galvijas		klubaduobės fragmentas	1		
777	12		23/21	0,4-0,6	mišrus	šlaunikaulis	galvijas	kairė	diazifės distalinė dalis	1		
778	12		23-24/24-	1,4-1,6	gruntas	apatinis žandikaulis	galvijas	kairė	šakos fragmentas	1		
779	12		23/21	0,4-0,6	mišrus	šlaunikaulis	galvijas	kairė	diazifė	1		
780	12		22/23	0,8-1 m	gruntas	stipinkaulis	galvijas		diazifės fragmentas	1		
781	12		23/21	0,4-0,6	mišrus	stipinkaulis	arklys		proksimalinės dalies fragmentas	1		
782	12		23/28	0,6-0,8	gruntas	slankstelis kaklo pir	galvijas		pusė	1		
783	12		23/28	0,6-0,8	gruntas	kaukolė	galvijas		pakauškaulio fragmentas	1		
784	12		23/28	0,6-0,8	gruntas	šlaunikaulis	kiaulė	dešinė	diazifė	1		
785	12		23-24/24-	1,4-1,6	gruntas	petikaulis	kiaulė	dešinė	apysveikis	1		
786	12		23-24/24-	1,4-1,6	gruntas	blauzdikaulis	galvijas	dešinė	distalinė dalis	1		
787	12		23-24/24-	1,4-1,6	gruntas	šlaunikaulis	galvijas		galvutė	1		
788	12		23-24/24-	1,4-1,6	gruntas	viršutinis žandikaulis	galvijas	kairė	priekis	1		
789	12		23/21	0,4-0,6	mišrus	šonkauliai	nenustatyta		fragmentas	2		
790	12		23-27/26	1,2-1,4	gruntas	pėdos kaulas	galvijas	kairė	apysveikis	1		
791	12		23-27/26	1,2-1,4	gruntas	blauzdikaulis	galvijas		distalinės dalies fragmentas	1		
792	12		30/3	1,8-2 m	griuvėn	dubens kaulai	galvijas		klubakaulio fragmentas	1		
793	12		30/3	1,8-2 m	griuvėn	smulkus fragmentas	nenustatyta		fragmentas	1		
794	12		23-27/26	1,2-1,4	gruntas	blauzdikaulis	galvijas	dešinė	distalinė dalis	1		
795	12		23-27/26	1,2-1,4	gruntas	apatinis žandikaulis	galvijas	dešinė	priekis	1		
796	12		23-27/26	1,2-1,4	gruntas	apatinis žandikaulis	galvijas	dešinė	šaka	1		
797	12		23-27/26	1,2-1,4	gruntas	kulnakaulis	galvijas	dešinė	apysveikis	1		
798	12		30/3	1,8-2 m	griuvėn	plaštakos kaulas	galvijas	kairė	distalinė dalis	1		
799	12		23-27/26	1,2-1,4	gruntas	blauzdikaulis	galvijas	kairė	distalinė dalis	1		
800	12		30/3	1,8-2 m	griuvėn	petikaulis	galvijas	kairė	distalinė dalis	1		
801	12		23-27/26	1,2-1,4	gruntas	pėdos kaulas	galvijas	kairė	diazifė	1		
802	12		23-27/26	1,2-1,4	gruntas	alkūnkaulis	galvijas	dešinė	proksimalinė dalis	1		
803	12		23-27/26	1,2-1,4	gruntas	dubens kaulai	galvijas		klubakaulio fragmentas	1		
804	12		23-27/26	1,2-1,4	gruntas	dantis	galvijas	kairė	sveikas	1		M2 (viršutinis)
805	12		23-27/26	1,2-1,4	gruntas	plaštakos kaulas	avis/ožka	dešinė	diazifė	1		
806	12		23-27/26	1,2-1,4	gruntas	plaštakos kaulas	galvijas	kairė	sveikas	1		
807	12		23-27/26	1,2-1,4	gruntas	apatinis žandikaulis	galvijas	dešinė	šaka	1		
808	12		23-25/27-	1-1,2 m	gruntas	petikaulis	galvijas	kairė	distalinė dalis	1		
809	12		23-27/26	1,2-1,4	gruntas	apatinis žandikaulis	galvijas	kairė	šaka	1		
810	12		23-24/24-	1,4-1,6	gruntas	šonkauliai	nenustatyta		fragmentas	1		
811	12		23-24/24-	1,4-1,6	gruntas	apatinis žandikaulis	galvijas	kairė	pusė	1		M3-2
812	12		23-24/24-	1,4-1,6	gruntas	apatinis žandikaulis	galvijas		fragmentas	1		
813	12		23-24/24-	1,4-1,6	gruntas	dantis	galvijas	dešinė	sveikas	1		M1 (viršutinis)
814	12		23-24/24-	1,4-1,6	gruntas	viršutinis žandikaulis	galvijas	dešinė	priekis	1		
815	12		23-24/24-	1,4-1,6	gruntas	slankstelis juosmens	galvijas		pusė	1		
816	12		23-24/24-	1,4-1,6	gruntas	smulkus fragmentas	nenustatyta		fragmentas	6		
817	12		23-24/24-	1,4-1,6	gruntas	pėdos kaulas	galvijas	kairė	sveikas	1		
818	12		30/3	1,8-2 m	griuvėn	šlaunikaulis	galvijas	dešinė	proksimalinė dalis	1		
819	12		23-24/24-	1,4-1,6	gruntas	apatinis žandikaulis	galvijas	dešinė	fragmentas	1		M2
820	12		23-27/26	1,2-1,4	gruntas	pėdos kaulas	galvijas		proksimalinės dalies fragmentas	2		
821	12		23-24/24-	1,4-1,6	gruntas	mentės kaulas	galvijas		fragmentas	1		
822	12		23-24/24-	1,4-1,6	gruntas	dantis	galvijas		sveikas	2		VP4-3
823	12		23-24/24-	1,4-1,6	gruntas	dantis	galvijas		apysveikis	1		M? (apatinis)
824	12		30/3	1,8-2 m	griuvėn	plaštakos kaulas	galvijas	dešinė	sveikas	1		
825	12		30/3	1,8-2 m	griuvėn	plaštakos kaulas	galvijas	kairė	distalinė dalis	1		
826	12		30/3	1,8-2 m	griuvėn	pėdos kaulas	galvijas	dešinė	apysveikis	1		
827	12		30/3	1,8-2 m	griuvėn	pėdos kaulas	galvijas	dešinė	proksimalinė dalis	1		
828	12		30/3	1,8-2 m	griuvėn	apatinis žandikaulis	galvijas	dešinė	pusė	1		M3-1

Eil nr	Plotas	Objektas	Kvadratas	Gylis	Sluoksni	Kaulas	Rūšis	Pusė	Fragmentas	Kiekis	Epifi	Pastabos
829	12		23-24/24-	1,4-1,6	gruntas	ragas	galvijas		fragmentas	2		jautis
830	12		23/24	0,4-0,6	mišrus	petikaulis	arklys	dešinė	apysveikis	1		
831	12		23-27/26	1,2-1,4	gruntas	apatinis žandikaulis	galvijas	kairė	pusė	1		M3-2
832	12		22/22	0,6-0,8	gruntas	šlaunikaulis	galvijas		distalinės dalies fragmentas	10		
833	12		23/24	0,4-0,6	mišrus	šlaunikaulis	galvijas		galvutė	1		
834	12		23/24	0,4-0,6	mišrus	pirštakaulis pirmas	galvijas		sveikas	1		
835	12		23/24	0,4-0,6	mišrus	stipinkaulis	kiaulė	dešinė	proksimalinė dalis	1		
836	12		23/24	0,4-0,6	mišrus	kryžkaulis	galvijas		fragmentas	1		
837	12		23/24	0,4-0,6	mišrus	apatinis žandikaulis	galvijas	dešinė	priekis	1		
838	12		21/23	0,8-1 m	gruntas	ragas	galvijas		fragmentas	1		nupjauta viršūn
839	12		23/24	0,4-0,6	mišrus	dantis	galvijas	dešinė	apysveikis	1		M3 (viršutinis)
840	12		21/23	0,8-1 m	gruntas	petikaulis	galvijas	kairė	distalinės dalies fragmentas	1		
841	12		23/27	0,8-1 m	griuvėn	plaštakos kaulas	galvijas	dešinė	proksimalinė dalis	1		
842	12		23/27	0,8-1 m	griuvėn	pirštakaulis pirmas	galvijas		sveikas	1		
843	12		23/27	0,8-1 m	griuvėn	blauzdikaulis	avis/ožka	dešinė	diafizės proksimalinė dalis	10		
844	12		23/27	0,8-1 m	griuvėn	šlaunikaulis	galvijas		proksimalinės dalies fragmentas	1		
845	12		21-23/27-	>0,2 m	mišrus	plaštakos kaulas	galvijas	kairė	proksimalinė dalis	1		
846	12		21-23/27-	>0,2 m	mišrus	kaukolė	kiaulė		pakauškaulio fragmentas	1		
847	12		23-25/27-	1-1,2 m	gruntas	pirštakaulis pirmas	arklys		sveikas	1		
848	12		23-25/27-	1-1,2 m	gruntas	blauzdikaulis	galvijas	dešinė	apysveikis	1		
849	12		23/24	0,4-0,6	mišrus	smulkus fragmentas	nenustatyta		fragmentas	1		
850	12		25/22-24	0,2-0,4	mišrus/	pėdos kaulas	galvijas	dešinė	diafizė	1		
851	12		23-27/26	1,2-1,4	gruntas	blauzdikaulis	galvijas	kairė	distalinė dalis	1		
852	12		23-27/26	1,2-1,4	gruntas	plaštakos kaulas	galvijas		proksimalinės dalies fragmentas	1		
853	12		23-27/26	1,2-1,4	gruntas	viršutinis žandikaulis	galvijas	kairė	priekis	1		
854	12		23-27/26	1,2-1,4	gruntas	apatinis žandikaulis	kiaulė	kairė	apysveikis	1		M3 tik kalsis
855	12		23-27/26	1,2-1,4	gruntas	pėdos kaulas	galvijas	kairė	apysveikis	1		
856	12		25/22-24	0,2-0,4	mišrus/	dubens kaulai	galvijas		gaktikaulis	1		
857	12		25/22-24	0,2-0,4	mišrus/	plaštakos kaulas	galvijas	dešinė	proksimalinė dalis	1		
858	12		22/22	0,6-0,8	gruntas	blauzdikaulis	galvijas	dešinė	distalinė dalis	1		
859	12		25/22-24	0,2-0,4	mišrus/	petikaulis	galvijas	dešinė	diafizės distalinė dalis	1		
860	12		23-24/24-	1,4-1,6	gruntas	ragas	avis	kairė	sveikas	1		
861	12		25/22-24	0,2-0,4	mišrus/	dubens kaulai	galvijas		klubaduobės fragmentas	1		
862	12		25/22-24	0,2-0,4	mišrus/	plaštakos kaulas	galvijas	kairė	distalinė dalis	1		
863	12		25/22-24	0,2-0,4	mišrus/	paukščio kaulai	nenustatyta		fragmentas	1		
864	12		21-24/24-	>0,2 m	mišrus/	petikaulis	galvijas	kairė	diafizės distalinė dalis	1		
865	12		21-24/24-	>0,2 m	mišrus/	plaštakos kaulas	galvijas	kairė	distalinė dalis	1		
866	12		21-24/24-	>0,2 m	mišrus/	blauzdikaulis	kiaulė	dešinė	diafizė	1		
867	12		21-24/24-	>0,2 m	mišrus/	pėdos kaulas	avis/ožka	dešinė	apysveikis	1		
868	12		21-24/24-	>0,2 m	mišrus/	pėdos kaulas	avis/ožka	kairė	apysveikis	1		
869	12		25/22-24	0,2-0,4	mišrus/	pėdos kaulas	avis/ožka	dešinė	diafizė	1		
870	12		24/22	1,4-1,6	gruntas	blauzdikaulis	galvijas	kairė	diafizės proksimalinė dalis	1		
871	12		24/27	0,8-1 m	griuvėn	dubens kaulai	galvijas		klubaduobės fragmentas	1		
872	12		24/27	0,8-1 m	griuvėn	slankstelis kaklo	kiaulė		apysveikis	1		
873	12		24/22	1,4-1,6	gruntas	blauzdikaulis	galvijas	kairė	diafizės proksimalinė dalis	1		
874	12		24/22	1,4-1,6	gruntas	blauzdikaulis	galvijas	dešinė	distalinė dalis	1		
875	12		24/22	1,4-1,6	gruntas	šlaunikaulis	galvijas	kairė	diafizės fragmentas	1		
876	12		24/22	1,4-1,6	gruntas	slankstelis kaklo	galvijas		fragmentas	1		
877	12		24/27	0,8-1 m	griuvėn	blauzdikaulis	galvijas	dešinė	diafizė	1		
878	12		24/22	1,4-1,6	gruntas	petikaulis	galvijas	kairė	distalinė dalis	1		
879	12		24/27	0,8-1 m	griuvėn	smulkus fragmentas	nenustatyta		fragmentas	2		
880	12		24/22	1,4-1,6	gruntas	blauzdikaulis	galvijas	dešinė	distalinė dalis	1		
881	12		24/22	1,4-1,6	gruntas	petikaulis	galvijas	dešinė	distalinė dalis	1		
882	12		24/22	1,4-1,6	gruntas	šlaunikaulis	galvijas	dešinė	diafizės fragmentas	1		
883	12		24/22	1,4-1,6	gruntas	plaštakos kaulas	galvijas		diafizės fragmentas	1		
884	12		24/22	1,4-1,6	gruntas	šlaunikaulis	galvijas	dešinė	diafizės proksimalinė dalis	1		
885	12		24/22	1,4-1,6	gruntas	kaukolė	galvijas		pakauškaulio fragmentas	1		
886	12		24/22	1,4-1,6	gruntas	plaštakos kaulas	galvijas	dešinė	distalinė dalis	1		
887	12		25/28	1,8-2 m	gruntas	šlaunikaulis	galvijas	dešinė	diafizės proksimalinė dalis	1		
888	12		25/28	1,8-2 m	gruntas	apatinis žandikaulis	galvijas		apačia	1		
889	12		25/28	1,8-2 m	gruntas	plaštakos kaulas	galvijas	dešinė	sveikas	1x0		
890	12		25/28	1,8-2 m	gruntas	petikaulis	galvijas	kairė	diafizė	1		
891	12		25/28	1,8-2 m	gruntas	plaštakos kaulas	galvijas	dešinė	sveikas	1		
892	12		25/28	1,8-2 m	gruntas	stipinkaulis	galvijas	dešinė	proksimalinė dalis	1		
893	12		25/28	1,8-2 m	gruntas	apatinis žandikaulis	galvijas	dešinė	fragmentas	1		M3-2
894	12		24/27	0,8-1 m	griuvėn	plaštakos kaulas	galvijas	kairė	diafizė	1		
895	12		25/28	1,8-2 m	gruntas	apatinis žandikaulis	galvijas	dešinė	fragmentas	1		M2-1
896	12		24/27	0,8-1 m	griuvėn	apatinis žandikaulis	arklys	dešinė	apysveikis	1		M3-P2
897	12		25/28	1,8-2 m	gruntas	blauzdikaulis	galvijas	kairė	distalinė dalis	1		

Eil nr	Plotas	Objektas	Kvadratas	Gylis	Sluoksni	Kaulas	Rūšis	Pusė	Fragmentas	Kiekis	Epifi	Pastabos
898	12		22/25	1,2-1,4	gruntas	dubens kaulai	kiaulė	kairė	klubaduobė, sėdinkaulis	1		
899	12		23/25	0,2-0,4	gruntas	stipinkaulis	galvijas	kairė	diafizės proksimalinė dalis	1		
900	12		23/25	0,2-0,4	gruntas	šonkauliai	nenustatyta		fragmentas	2		
901	12		23/25	0,2-0,4	gruntas	dubens kaulai	galvijas	kairė	klubaduobė	1		
902	12		23/26	0,2-0,4	griuvėn	mentės kaulas	galvijas	kairė	sąnarinis paviršius	1		
903	12		24/22	1,4-1,6	gruntas	blauzdikaulis	galvijas		distalinės dalies fragmentas	1		
904	12		25/28	1,8-2 m	gruntas	kulnakaulis	galvijas	kairė	sveikas	1		
905	12		23-25/26	1,2-1,4	gruntas	petikaulis	ožka	dešinė	apysveikis	1		
906	12		24/22	1,4-1,6	gruntas	blauzdikaulis	galvijas	dešinė	distalinės dalies fragmentas	1		
907	12		23-25/26	1,2-1,4	gruntas	šlaunikaulis	galvijas	dešinė	diafizės distalinė dalis	1		
908	12		23-25/26	1,2-1,4	gruntas	alkūnkaulis	galvijas	kairė	diafizės fragmentas	1		
909	12		23-25/26	1,2-1,4	gruntas	blauzdikaulis	galvijas	dešinė	diafizės distalinė dalis	1		
910	12		23-25/26	1,2-1,4	gruntas	kaukolė	galvijas		pakauškaulio fragmentas	1		
911	12		23-25/26	1,2-1,4	gruntas	plaštakos/pėdos kaul	arklys	kairė	distalinė dalis	1		
912	12		23/23	1,6-1,8	gruntas	blauzdikaulis	katė	dešinė	sveikas	1		
913	12		23-25/26	1,2-1,4	gruntas	viršutinis žandikaulis	galvijas		fragmentas	1		
914	12		23/23	1,6-1,8	gruntas	stipinkaulis	kiaulė	kairė	sveikas	1		naujagimis
915	12		23-25/26	1,2-1,4	gruntas	šlaunikaulis	galvijas		diafizės fragmentas	1		
916	12		23-25/26	1,2-1,4	gruntas	šlaunikaulis	galvijas		diafizės fragmentas	1		
917	12		23-25/26	1,2-1,4	gruntas	šlaunikaulis	galvijas	kairė	diafizės distalinė dalis	1		
918	12		23-25/26	1,2-1,4	gruntas	pirštakaulis pirmas	galvijas		sveikas	1		
919	12		23-25/26	1,2-1,4	gruntas	šlaunikaulis	kiaulė	dešinė	diafizė	1		
920	12		23-25/26	1,2-1,4	gruntas	pėdos kaulas	galvijas	kairė	apysveikis	1		
921	12		24/27	0,8-1 m	griuvėn	apatinis žandikaulis	arklys	kairė	šakos fragmentas	1		
922	12		23-25/26	1,2-1,4	gruntas	dubens kaulai	galvijas	kairė	klubaduobė	1		
923	12		23/23	1,6-1,8	gruntas	petikaulis	galvijas	dešinė	distalinė dalis	1		
924	12		25/28	1,8-2 m	gruntas	šlaunikaulis	galvijas	kairė	diafizė	1		
925	12		24/22	1,4-1,6	gruntas	blauzdikaulis	galvijas	kairė	diafizės distalinė dalis	1		
926	12		24/22	1,4-1,6	gruntas	blauzdikaulis	galvijas	dešinė	diafizės fragmentas	1		
927	12		24/22	1,4-1,6	gruntas	smulkus fragmentas	nenustatyta		fragmentas	2		
928	12		24/22	1,4-1,6	gruntas	šonkauliai	nenustatyta		fragmentas	2		
929	12		23/23	1,6-1,8	gruntas	apatinis žandikaulis	galvijas	dešinė	šaka	1		
930	12		23-25/26	1,2-1,4	gruntas	stipinkaulis	galvijas		diafizės fragmentas	1		
931	12		23/23	1,6-1,8	gruntas	apatinis žandikaulis	galvijas		fragmentas	1		
932	12		24/22	1,4-1,6	gruntas	šlaunikaulis	galvijas	dešinė	diafizės proksimalinė dalis	1		
933	12		23/23	1,6-1,8	gruntas	apatinis žandikaulis	galvijas	kairė	šakos fragmentas	1		
934	12		23/23	1,6-1,8	gruntas	slankstelis kaklo pir	galvijas		pusė	1		
935	12		23/23	1,6-1,8	gruntas	slankstelis juosmens	galvijas		apysveikis	1		
936	12		23/23	1,6-1,8	gruntas	ragas	galvijas		apysveikis	1		nupjauta
937	12		23/23	1,6-1,8	gruntas	dubens kaulai	galvijas		klubaduobės fragmentas	1		
938	12		23/23	1,6-1,8	gruntas	kaukolė	galvijas		kaktikaulio fragmentas	1		
939	12		23/23	1,6-1,8	gruntas	smulkus fragmentas	nenustatyta		fragmentas	2		
940	12		23/23	1,6-1,8	gruntas	petikaulis	galvijas	kairė	diafizės proksimalinė dalis	1		
941	12		23/28	0,6-0,8	griuvėn	alkūnkaulis	galvijas		diafizės fragmentas	1		
942	12		25/26	0,6-0,8	griuvėn	blauzdikaulis	kiaulė	kairė	diafizės distalinė dalis	1		
943	12		21-22/21-	0,8-1 m	gruntas	stipinkaulis	galvijas		distalinės dalies fragmentas	1		
944	12		21-22/21-	0,8-1 m	gruntas	petikaulis	galvijas	kairė	diafizės distalinė dalis	1		
945	12		21-22/21-	0,8-1 m	gruntas	šlaunikaulis	kiaulė	dešinė	diafizė	1		
946	12		21-22/21-	0,8-1 m	gruntas	dubens kaulai	galvijas		klubaduobės fragmentas	1		
947	12		21-22/21-	0,8-1 m	gruntas	šlaunikaulis	galvijas	dešinė	proksimalinė dalis	1		
948	12		21-22/21-	0,8-1 m	gruntas	petikaulis	avis/ožka	kairė	diafizė	1		
949	12		21/28	~0,8 m	tamsi p	smulkus fragmentas	nenustatyta		fragmentas	1		
950	12		21-22/21-	0,8-1 m	gruntas	blauzdikaulis	galvijas		proksimalinės dalies fragmentas	1		
951	12		23/28	0,6-0,8	griuvėn	plaštakos kaulas	galvijas	dešinė	diafizė	1		
952	12		23/28	0,6-0,8	griuvėn	stipinkaulis	galvijas	dešinė	proksimalinė dalis	1		
953	12		23/28	0,6-0,8	griuvėn	šonkauliai	nenustatyta		fragmentas	2		
954	12		23/28	0,6-0,8	griuvėn	mentės kaulas	galvijas	kairė	sąnarinis paviršius	1		
955	12		25/26	0,6-0,8	griuvėn	smulkus fragmentas	nenustatyta		fragmentas	1		
956	12		25/26	0,6-0,8	griuvėn	slankstelis kaklo pir	galvijas		fragmentas	1		
957	12		25/28	1,8-2 m	gruntas	stipinkaulis	avis/ožka	kairė	distalinė dalis	1		
958	12		21-22/21-	0,8-1 m	gruntas	blauzdikaulis	galvijas	dešinė	proksimalinės dalies fragmentas	1		
959	12		21-22/21-	0,8-1 m	gruntas	šonkauliai	nenustatyta		fragmentas	2		
960	12		25/28	1,8-2 m	gruntas	pėdos kaulas	galvijas	kairė	proksimalinė dalis	1		
961	12		25/22	1,8-2 m	gruntas	šlaunikaulis	arklys	dešinė	diafizė	1		
962	12		25/22	1,8-2 m	gruntas	šlaunikaulis	galvijas	dešinė	diafizės proksimalinė dalis	1		
963	12		21-22/21-	0,8-1 m	gruntas	slankstelis kaklo	galvijas		fragmentas	1		
964	12		21-22/21-	0,8-1 m	gruntas	slankstelis krūtinės	galvijas		kūnas	1 x		
965	12		25/28	1,8-2 m	gruntas	kulnakaulis	galvijas	dešinė	fragmentas	1		
966	12		21-22/21-	0,8-1 m	gruntas	petikaulis	kiaulė	dešinė	proksimalinė dalis	1		

Eil nr	Plotas	Objektas	Kvadratas	Gylis	Sluoksni	Kaulas	Rūšis	Pusė	Fragmentas	Kiekis	Epifi	Pastabos
967	12		21-22/21-	0,8-1 m	gruntas	pirštakaulis	pirmas	galvijas		apysveikis	1	
968	12		25/26	0,6-0,8	griuvėn	petikaulis		galvijas	dešinė	distalinė dalis	1	
969	12		21-22/21-	0,8-1 m	gruntas	petikaulis		galvijas		diafizės fragmentas	1	
970	12		23/22	0,8-1 m	gruntas	smulkus fragmentas		nenustatyta		fragmentas	1	
971	12		23/22	0,8-1 m	gruntas	stipinkaulis		kiaulė	kairė	diafizė	1	
972	12		23/22	0,8-1 m	gruntas	blauzdikaulis		galvijas	dešinė	diafizė	1	
973	12		23/22	0,8-1 m	gruntas	stipinkaulis		galvijas	kairė	distalinės dalies fragmentas	1	
974	12		23/22	0,8-1 m	gruntas	blauzdikaulis		galvijas	kairė	distalinė dalis	1	
975	12		22/25	1,2-1,4	gruntas	plaštakos kaulas		galvijas	dešinė	sveikas	1	
976	12		21-22/21-	0,8-1 m	gruntas	kaukolė		kiaulė		pakauškaulio fragmentas	1	
977	12		23/23	0,4-0,8	mišrus	šlaunikaulis		galvijas		diafizės fragmentas	1	
978	12		25/26	0,6-0,8	griuvėn	mentės kaulas		galvijas	dešinė	sąnarinio paviršiaus fragmentas	1	
979	12		23/25	0,4-0,6	gruntas	mentės kaulas		galvijas		sąnarinio paviršiaus fragmentas	1	
980	12		23/25	0,4-0,6	gruntas	plaštakos kaulas		galvijas	kairė	diafizė	1	naujagimis
981	12		23/25	0,4-0,6	gruntas	pėdos kaulas		avis/ožka	kairė	diafizė	1	
982	12		23/23	0,4-0,8	mišrus	šonkauliai		nenustatyta		fragmentas	1	
983	12		23/23	0,4-0,8	mišrus	stipinkaulis		arklys	dešinė	diafizės fragmentas	2	
984	12		22/25	1,2-1,4	gruntas	apatinis žandikaulis		galvijas	dešinė	fragmentas	1	M2-1
985	12		23/23	0,4-0,8	mišrus	dubens kaulai		kiaulė		fragmentas	1	
986	12		22/25	1,2-1,4	gruntas	šokikaulis		galvijas		fragmentas	1	
987	12		23/23	0,4-0,8	mišrus	mentės kaulas		galvijas	kairė	sąnarinis paviršius	1	
988	12		25/27	1,2-1,4	gruntas	šlaunikaulis		galvijas		diafizės proksimalinė dalis	1	
989	12		25/27	1,2-1,4	gruntas	smulkus fragmentas		nenustatyta		fragmentas	3	
990	12		25/27	1,2-1,4	gruntas	petikaulis		galvijas	dešinė	distalinės dalies fragmentas	1	
991	12		25/27	1,2-1,4	gruntas	apatinis žandikaulis		galvijas	dešinė	pusė	1	M3-1
992	12		25/28	1,8-2 m	gruntas	dantis		galvijas	kairė	sveikas	1	P3 (apatinis)
993	12		25/28	1,8-2 m	gruntas	slankstelis juosmens		galvijas		kūnas	1	
994	12		23/23	0,4-0,8	mišrus	stipinkaulis		galvijas	kairė	diafizės proksimalinė dalis	1	
995	12		28/24	1,2-1,4	gruntas	apatinis žandikaulis		galvijas	kairė	pusė	1	M3-2
996	12		25/26	0,6-0,8	griuvėn	slankstelis kaklo pir		galvijas		fragmentas	1	
997	12		22/25	1,2-1,4	gruntas	smulkus fragmentas		nenustatyta		fragmentas	1	
998	12		22/25	1,2-1,4	gruntas	apatinis žandikaulis		galvijas	kairė	šakos fragmentas	1	
999	12		22/25	1,2-1,4	gruntas	blauzdikaulis		galvijas	dešinė	distalinė dalis	1	
1000	12		22/25	1,2-1,4	gruntas	dubens kaulai		kiaulė	dešinė	klubakaulis	1	
1001	12		22/25	1,2-1,4	gruntas	petikaulis		galvijas	dešinė	diafizės fragmentas	1	
1002	12		23/25	0,4-0,6	gruntas	šonkauliai		nenustatyta		fragmentas	1	
1003	12		24/22	1,4-1,6	gruntas	ragas		galvijas		sveikas	1	patelė
1004	12		25/28	1,8-2 m	gruntas	kaukolė		galvijas		smilkinkaulio fragmentas	1	
1005	12		28/24	1,2-1,4	gruntas	apatinis žandikaulis		galvijas	dešinė	šakos fragmentas	1	
1006	12		23/22	0,2-0,4	mišrus	slankstelis kaklo antr		galvijas		fragmentas	1	
1007	12		23/22	0,2-0,4	mišrus	šlaunikaulis		galvijas	dešinė	diafizės distalinė dalis	1	
1008	12		23/22	0,2-0,4	mišrus	dubens kaulai		galvijas		klubakaulio fragmentas	1	
1009	12		23/22	0,2-0,4	mišrus	stipinkaulis		galvijas	kairė	diafizės proksimalinė dalis	1	
1010	12		23-24/24-	1,4-1,6	gruntas	viršutinis žandikaulis		galvijas	dešinė	priekis	1	
1011	12		23/25	0,4-0,6	gruntas	petikaulis		galvijas	dešinė	distalinė dalis	1	
1012	12		24/22	1,4-1,6	gruntas	dubens kaulai		galvijas	dešinė	klubaduobė	1	
1013	12	rūsysis	ugniavietė (p	~1,2 m	griuvėn	kaukolė		galvijas		smilkinkaulio fragmentas	1	
1014	12	rūsysis	ugniavietė (p	~1,2 m	griuvėn	apatinis žandikaulis		galvijas	dešinė	fragmentas	1	M2-1
1015	12	rūsysis	ugniavietė (p	~1,2 m	griuvėn	plaštakos kaulas		galvijas		proksimalinės dalies fragmentas	1	
1016	12	rūsysis	ugniavietė (p	~1,2 m	griuvėn	viršutinis žandikaulis		galvijas		priekis	2	
1017	12	rūsysis	ugniavietė (p	~1,2 m	griuvėn	stipinkaulis		galvijas	dešinė	distalinė dalis	1	
1018	12	rūsysis	ugniavietė (p	~1,2 m	griuvėn	apatinis žandikaulis		galvijas		apačios fragmentas	2	
1019	12	rūsysis	ugniavietė (p	~1,2 m	griuvėn	petikaulis		galvijas	dešinė	diafizės proksimalinė dalis	1	
1020	12	rūsysis	ugniavietė (p	~1,2 m	griuvėn	stipinkaulis		galvijas	dešinė	distalinė dalis	1	
1021	12	rūsysis	ugniavietė (p	~1,2 m	griuvėn	pėdos kaulas		galvijas	kairė	diafizė	1	
1022	12	rūsysis	ugniavietė (p	~1,2 m	griuvėn	pėdos kaulas		galvijas		diafizės fragmentas	1	
1023	12	rūsysis	ugniavietė (p	~1,2 m	griuvėn	viršutinis žandikaulis		galvijas	dešinė	fragmentas	1	
1024	12:061		duobė rusyje		gruntas	stipinkaulis		galvijas	dešinė	diafizės proksimalinė dalis	1	naujagimis
1025	12:061		duobė rusyje		gruntas	mentės kaulas		galvijas		fragmentas	1	
1026	12:061		duobė rusyje		gruntas	šlaunikaulis		galvijas	kairė	diafizės distalinė dalis	1	
1027	12:061		duobė rusyje		gruntas	viršutinis žandikaulis		kiaulė	dešinė	fragmentas	1	M3 šviežias-2
1028	12:061		duobė rusyje		gruntas	šonkauliai		nenustatyta		fragmentas	3	
1029	13	4	18/10	~1,4-1,6	pilka žė	stipinkaulis		galvijas	kairė	diafizės proksimalinė dalis	10	jauno
1030	13	4	18/10	~1,4-1,6	pilka žė	apatinis žandikaulis		galvijas		fragmentas	1	
1031	13	4	18/10	~1,4-1,6	pilka žė	blauzdikaulis		galvijas	kairė	diafizės proksimalinė dalis	10	
1032	13	4	18/10	~1,4-1,6	pilka žė	šonkauliai		nenustatyta		fragmentas	3	
1033	13	4	18/10	~1,4-1,6	pilka žė	petikaulis		galvijas		proksimalinė epifizė	10	
1034	13	1	19/13	1,4-1,6	mišrus	smulkus fragmentas		nenustatyta		fragmentas	1	
1035	13	1	19/13	1,4-1,6	mišrus	šonkauliai		nenustatyta		fragmentas	3	

Eil nr	Plotas	Objektas	Kvadratas	Gylis	Sluoksni	Kaulas	Rūšis	Pusė	Fragmentas	Kiekis	Epifi	Pastabos
1036	13	4	18/10	1,4-1,6	pilka žė	pirštakaulis pirmas	galvijas		sveikas	1		
1037	13	4	18/10	1,4-1,6	pilka žė	apatinis žandikaulis	avis/ožka	kairė	fragmentas	2		M3, M2-1, P3-2
1038	14		18/28	0,2-0,4	rozinis	pėdos kaulas	galvijas	dešinė	diafizė	1		
1039	14		14-15/19-	0,8-1 m	mišrus	pirštakaulis pirmas	kiaulė		sveikas	1		
1040	14		18/23	0,2-0,4	mišrus	petikaulis	kiaulė	dešinė	apysveikis	1		
1041	14		18/23	0,2-0,4	mišrus	mentės kaulas	galvijas		fragmentas	1		
1042	14		18/23	0,2-0,4	mišrus	petikaulis	galvijas		distalinės dalies fragmentas	1		
1043	14		14-15/19-	0,8-1 m	mišrus	slankstelis uodegos	galvijas		sveikas	1		
1044	14		14-15/19-	0,8-1 m	mišrus	mentės kaulas	galvijas	kairė	sąnarinis paviršius	1		
1045	14		14-15/19-	0,8-1 m	mišrus	slankstelis kaklo	galvijas		apysveikis	1		
1046	14		14-15/19-	0,8-1 m	mišrus	šokikaulis	galvijas		fragmentas	1		
1047	14		14-15/19-	0,8-1 m	mišrus	plaštakos kaulas	galvijas	kairė	distalinė dalis	1		
1048	14		18/23	0,2-0,4	mišrus	slankstelis juosmens	galvijas		kūno fragmentas	1		
1049	14		14-15/19-	0,8-1 m	mišrus	kryžkaulis	galvijas		fragmentas	1		
1050	14		14-15/19-	0,8-1 m	mišrus	stipinkaulis	galvijas		distalinės dalies fragmentas	1		
1051	14		14-15/19-	0,8-1 m	mišrus	blauzdikaulis	kiaulė	dešinė	apysveikis	1		
1052	14		14-15/19-	0,8-1 m	mišrus	mentės kaulas	kiaulė		fragmentas	1		
1053	14		14-15/19-	0,8-1 m	mišrus	pirštakaulis pirmas	galvijas		sveikas	1		
1054	14		14/38	0,2-0,4	priemol	petikaulis	galvijas	kairė	diafizės distalinė dalis	1		
1055	14		14-15/19-	0,8-1 m	mišrus	mentės kaulas	galvijas	dešinė	sąnarinis paviršius	1		
1056	14		14-15/19-	1-1,2 m	mišrus	dubens kaulai	kiaulė		sėdinkaulio fragmentas	1		
1057	14		14-16/26-	>0,2 m	mišrus	smulkus fragmentas	nenustatyta		fragmentas	2		
1058	14		14-15/19-	1-1,2 m	mišrus	kulnakaulis	galvijas	dešinė	apysveikis	1		
1059	14		14-15/19-	1-1,2 m	mišrus	petikaulis	galvijas	kairė	distalinė dalis	1		
1060	14		14-15/19-	1-1,2 m	mišrus	slankstelis kaklo antr	galvijas		fragmentas	2		
1061	14		14-15/19-	1-1,2 m	mišrus	dubens kaulai	kiaulė	kairė	klubaduobė, sėdinkaulis	1		
1062	14		14-15/19-	1-1,2 m	mišrus	slankstelis kaklo	galvijas		pusė	1		
1063	14		18/23	0,2-0,4	mišrus	pėdos kaulas	galvijas	kairė	proksimalinė dalis	1		
1064	14		14-15/19-	1-1,2 m	mišrus	kaukolė	avis/ožka		pakauškaulio fragmentas	1		
1065	14		18/23	0,2-0,4	mišrus	smulkus fragmentas	nenustatyta		fragmentas	1		
1066	14		14-15/19-	1-1,2 m	mišrus	pėdos kaulas	kiaulė	kairė	diafizės distalinė dalis	1		naujagimis
1067	14		14-15/19-	1-1,2 m	mišrus	šonkauliai	nenustatyta		fragmentas	2		
1068	14		14-15/19-	1-1,2 m	mišrus	slankstelis juosmens	galvijas		kūno fragmentas	1		
1069	14		14-15/19-	1-1,2 m	mišrus	smulkus fragmentas	nenustatyta		fragmentas	3		
1070	14		18/23	0,2-0,4	mišrus	dubens kaulai	kiaulė	dešinė	sėdinkaulis	1		
1071	14		18/23	0,2-0,4	mišrus	dubens kaulai	galvijas		klubakaulio fragmentas	1		
1072	14		14-15/19-	0,8-1 m	mišrus	pėdos kaulas	galvijas		fragmentas	1		
1073	14		14-15/19-	1-1,2 m	mišrus	alkūnkaulis	avis/ožka	dešinė	proksimalinė dalis	1		
1074	14	1	14-15/24-	0,8-1 m	mišrus	plaštakos kaulas	galvijas	dešinė	diafizė	1		
1075	14	5	18-19/22-	0,8-1 m	mišrus	blauzdikaulis	galvijas		diafizės fragmentas	1		
1076	14		14/38	0,2-0,4	priemol	petikaulis	šuo	kairė	apysveikis	1		
1077	14		14/38	0,2-0,4	priemol	šonkauliai	nenustatyta		fragmentas	1		
1078	14		14-15/19-	0,8-1 m	mišrus	slankstelis juosmens	kiaulė		pusė	1		
1079	14		18/28	0,2-0,4	rozinis	šlaunikaulis	galvijas	dešinė	sveikas	100		naujagimis
1080	14		18/28	0,2-0,4	rozinis	smulkus fragmentas	nenustatyta		fragmentas	1		
1081	14		14-15/19-	0,8-1 m	mišrus	blauzdikaulis	kiaulė	kairė	distalinė dalis	1		
1082	14	1	14-15/24-	0,8-1 m	mišrus	šlaunikaulis	galvijas		galvutė	10		
1083	14	5	18-19/22-	0,8-1 m	mišrus	petikaulis	kiaulė	dešinė	diafizė	1		naujagimis
1084	14	1	14-15/24-	0,8-1 m	mišrus	šonkauliai	nenustatyta		fragmentas	1		
1085	14	1	14-15/24-	0,8-1 m	mišrus	plaštakos kaulas	galvijas	dešinė	sveikas	1		
1086	14	1	14-15/24-	1,6-1,8	priemol	šonkauliai	nenustatyta		fragmentas	1		
1087	14	1	14-15/24-	1,6-1,8	priemol	stipinkaulis	galvijas	kairė	diafizės distalinė dalis	10		
1088	14	1	14-15/24-	1,6-1,8	priemol	dubens kaulai	galvijas		klubakaulio fragmentas	1		
1089	14	1	14-15/24-	1,6-1,8	priemol	smulkus fragmentas	nenustatyta		fragmentas	1		
1090	14	1	14-15/24-	0,8-1 m	mišrus	petikaulis	kiškis	dešinė	sveikas	1		
1091	14		14-15/19-	0,8-1 m	mišrus	dubens kaulai	avis/ožka	kairė	klubakaulio fragmentas	1		
1092	14		14-15/19-	0,8-1 m	mišrus	dubens kaulai	kiaulė	kairė	klubakaulis	1		
1093	14		14-15/19-	0,8-1 m	mišrus	apatinis žandikaulis	galvijas	kairė	fragmentas	1		
1094	14		14-15/19-	0,8-1 m	mišrus	stipinkaulis	galvijas	kairė	proksimalinės dalies fragmentas	1		
1095	14		14-15/19-	0,8-1 m	mišrus	paukščio kaulai	nenustatyta		fragmentas	1		
1096	14		14-15/19-	0,8-1 m	mišrus	slankstelis juosmens	avis/ožka		pusė	1		
1097	14		14-15/19-	0,8-1 m	mišrus	alkūnkaulis	galvijas	dešinė	diafizės fragmentas	1		
1098	14	5	18-19/22-	0,8-1 m	mišrus	šonkauliai	nenustatyta		fragmentas	4		
1099	14		14-15/19-	0,8-1 m	mišrus	šonkauliai	nenustatyta		fragmentas	3		
1100	14	5	18-19/22-	0,8-1 m	mišrus	šlaunikaulis	kiaulė	dešinė	diafizė	1		
1101	14	5	18-19/22-	0,8-1 m	mišrus	dantis	galvijas	kairė	sveikas	2		M3-2 (viršutinis)
1102	14	5	18-19/22-	0,8-1 m	mišrus	dubens kaulai	galvijas	dešinė	klubaduobė	1		
1103	14	5	18-19/22-	0,8-1 m	mišrus	mentės kaulas	galvijas		fragmentas	1		
1104	14	5	18-19/22-	0,8-1 m	mišrus	kaukolė	galvijas		pakauškaulio fragmentas	1		

Eil nr	Plotas	Objektas	Kvadratas	Gylis	Sluoksni	Kaulas	Rūšis	Pusė	Fragmentas	Kiekis	Epifi	Pastabos
1105	14	5	18-19/22-	0,8-1 m	mišrus	blauzdikaulis	avis/ožka		diafizė	1		
1106	14	5	18-19/22-	0,8-1 m	mišrus	slankstelis kaklo	galvijas		apysveikis	1		
1107	14		14-16/26-	>0,2 m	mišrus	stipinkaulis	avis/ožka	dešinė	distalinė dalis	1		
1108	14		14-15/19-	0,8-1 m	mišrus	slankstelis juosmens	galvijas		kūnas	1 x		
1109	14	1	14-15/24-	1,4-1,6	molis/p	petikaulis	kiaulė	dešinė	sveikas	100		
1110	14		14-16/22-	>0,2 m	mišrus	stipinkaulis	galvijas	kairė	diafizės fragmentas	1		
1111	14		14-16/22-	>0,2 m	mišrus	smulkus fragmentas	nenustatyta		fragmentas	1		
1112	14		14-16/22-	>0,2 m	mišrus	apatinis žandikaulis	arklys	kairė	fragmentas	1	jauno	
1113	14	1	14-15/24-	1-1,2 m	mišrus/	plaštakos kaulas	galvijas	kairė	diafizė	1		
1114	14	1	14-15/24-	1-1,2 m	mišrus/	stipinkaulis	galvijas	kairė	proksimalinė dalis	1		
1115	14	1	14-15/24-	1-1,2 m	mišrus/	pėdos kaulas	kiaulė		sveikas	1		
1116	14		14-16/26-	>0,2 m	mišrus	dubens kaulai	galvijas		klubaduobės fragmentas	1		
1117	14	1	14-15/24-	1-1,2 m	mišrus/	viršutinis žandikaulis	galvijas	kairė	fragmentas	1	P3-2	
1118	14		14-16/22-	>0,2 m	mišrus	kelio girmelė	galvijas		apysveikis	1		
1119	14	1	14-15/24-	1,4-1,6	molis/p	stipinkaulis	galvijas	dešinė	proksimalinė dalis	1		
1120	14	1	14-15/24-	1,4-1,6	molis/p	apatinis žandikaulis	kiaulė	kairė	priekis	1	M1-P2	
1121	14	1	14-15/24-	1,4-1,6	molis/p	petikaulis	šuo	dešinė	sveikas	10x		
1122	14	1	14-15/24-	1,4-1,6	molis/p	dantis	kiaulė		apysveikis	1	C (apatinis)	
1123	14	1	14-15/24-	1,4-1,6	molis/p	šonkauliai	nenustatyta		fragmentas	1		
1124	14		14-15/19-	1,2-1,4	mišrus	stipinkaulis	galvijas	kairė	proksimalinė dalis	1		
1125	14	1	14-15/24-	1-1,2 m	mišrus/	šonkauliai	nenustatyta		fragmentas	2		
1126	14		19/24	0,2-0,4	mišrus	pėdos kaulas	galvijas	dešinė	apysveikis	1		
1127	14	1	16/25	~1,8 m	virš len	dubens kaulai	galvijas		klubaduobės fragmentas	1		
1128	14	1	16/25	~1,8 m	virš len	dubens kaulai	galvijas	kairė	klubaduobė	1		
1129	14	1	16/25	~1,8 m	virš len	slankstelis juosmens	galvijas		kūnas	1		
1130	14	1	16/25	~1,8 m	virš len	kulnakaulis	galvijas		fragmentas	1		
1131	14	1	16/25	~1,8 m	virš len	apatinis žandikaulis	galvijas	kairė	šakos fragmentas	1		
1132	14	1	16/25	~1,8 m	virš len	plaštakos kaulas	galvijas	kairė	diafizė	1		
1133	14		14-16/22-	>0,2 m	mišrus	petikaulis	kiaulė	dešinė	diafizės proksimalinė dalis	1		
1134	14	1	16/25	~1,8 m	virš len	apatinis žandikaulis	galvijas	kairė	pusė	1		
1135	14		14-16/22-	>0,2 m	mišrus	stipinkaulis	galvijas	dešinė	diafizės fragmentas	1		
1136	14		19/24	0,2-0,4	mišrus	stipinkaulis	galvijas	kairė	distalinė dalis	1		
1137	14		19/24	0,2-0,4	mišrus	alkūnkaulis	galvijas	kairė	diafizės proksimalinė dalis	1		
1138	14		19/24	0,2-0,4	mišrus	petikaulis	galvijas	dešinė	diafizės distalinė dalis	1		
1139	14		19/24	0,2-0,4	mišrus	smulkus fragmentas	nenustatyta		fragmentas	1		
1140	14		14-16/22-	>0,2 m	mišrus	petikaulis	galvijas	dešinė	diafizės distalinė dalis	1		
1141	14		14-16/22-	>0,2 m	mišrus	pirštakaulis pirmas	galvijas		sveikas	1		
1142	14		14-15/19-	1,2-1,4	mišrus	pėdos kaulas	galvijas	kairė	diafizės fragmentas	1		
1143	14	1	16/25	~1,8 m	virš len	pėdos kaulas	galvijas	dešinė	apysveikis	1		
1144	14		18-19/23-	0,2-0,4	mišrus	kulnakaulis	galvijas	kairė	sveikas	1		
1145	14		14-15/19-	1,2-1,4	mišrus	kulnakaulis	kiaulė	dešinė	apysveikis	10		
1146	14		18-19/26-	0,8-1 m	mišrus	kulnakaulis	galvijas	kairė	apysveikis	1		
1147	14		18-19/26-	0,8-1 m	mišrus	stipinkaulis	galvijas	kairė	proksimalinė dalis	1		
1148	14		18-19/26-	0,8-1 m	mišrus	pirštakaulis pirmas	galvijas		sveikas	1		
1149	14		18-19/26-	0,8-1 m	mišrus	blauzdikaulis	galvijas		diafizės distalinė dalis	1		
1150	14		18-19/26-	0,8-1 m	mišrus	plaštakos kaulas	avis/ožka	kairė	apysveikis	1 x0		
1151	14		18-19/26-	0,8-1 m	mišrus	slankstelis kaklo pir	galvijas		pusė	1		
1152	14		18-19/26-	0,8-1 m	mišrus	smulkus fragmentas	nenustatyta		fragmentas	1		
1153	14	9	18-19/22-	1,2-1,4	mišrus	mentės kaulas	kiaulė	dešinė	sąnarinis paviršius	1	su patologija	
1154	14		18-19/23-	0,2-0,4	mišrus	plaštakos kaulas	galvijas	dešinė	sveikas	1 x0		
1155	14		18-19/23-	0,2-0,4	mišrus	smulkus fragmentas	nenustatyta		fragmentas	1		
1156	14		14-16/26-	>0,2 m	mišrus	petikaulis	galvijas	dešinė	diafizės distalinė dalis	1		
1157	14		14-16/26-	>0,2 m	mišrus	blauzdikaulis	galvijas		diafizės distalinė dalis	10		
1158	14		14-16/26-	>0,2 m	mišrus	petikaulis	avis/ožka	dešinė	diafizė	1		
1159	14		14-16/26-	>0,2 m	mišrus	apatinis žandikaulis	galvijas	dešinė	šakos fragmentas	1		
1160	14	1	16/25	~1,8 m	virš len	šlaunikaulis	galvijas	kairė	diafizės distalinė dalis	1		
1161	14		18-19/26-	0,8-1 m	mišrus	šonkauliai	nenustatyta		fragmentas	1		
1162	14	9	18-19/22-	1,2-1,4	mišrus	šlaunikaulis	kiaulė	dešinė	diafizės distalinė dalis	1		
1163	14		14-16/26-	>0,2 m	mišrus	šlaunikaulis	galvijas	kairė	distalinės dalies fragmentas	1		
1164	14	1	14-15/24-	1,2-1,4	molis/p	apatinis žandikaulis	galvijas	dešinė	šakos fragmentas	1		
1165	14	1	14-15/24-	1,2-1,4	molis/p	stipinkaulis	galvijas	kairė	proksimalinės dalies fragmentas	1		
1166	14	1	14-15/24-	1,2-1,4	molis/p	mentės kaulas	galvijas	kairė	sąnarinis paviršius	1		
1167	14	1	14-15/24-	1,2-1,4	molis/p	dubens kaulai	galvijas		klubaduobės fragmentas	1		
1168	14	1	14-15/24-	1,2-1,4	molis/p	smulkus fragmentas	nenustatyta		fragmentas	2		
1169	14		18-19/26-	0,8-1 m	mišrus	šlaunikaulis	galvijas	dešinė	diafizės distalinė dalis	1		
1170	14	9	18-19/22-	1,2-1,4	mišrus	dubens kaulai	šuo	dešinė	sėdinkaulis	1		
1171	14		14-15/19-	1,2-1,4	mišrus	apatinis žandikaulis	kiaulė	dešinė	priekis	1	P4 tik kalasi	
1172	14	9	18-19/22-	1,2-1,4	mišrus	stipinkaulis	galvijas	kairė	proksimalinė dalis	1		
1173	14	9	18-19/22-	1,2-1,4	mišrus	dubens kaulai	galvijas		klubakaulio fragmentas	1		

Eil nr	Plotas	Objektas	Kvadratas	Gylis	Sluoksni	Kaulas	Rūšis	Pusė	Fragmentas	Kiekis	Epifi	Pastabos
1174	14	9	18-19/22-	1,2-1,4	mišrus	šlaunikaulis	galvijas		proksimalinės dalies fragmentas	1		
1175	14	9	18-19/22-	1,2-1,4	mišrus	šonkauliai	nenustatyta		fragmentas	1		
1176	14	9	18-19/22-	1,2-1,4	mišrus	pėdos kaulas	galvijas	kairė	sveikas	1		naujagimis
1177	14	9	18-19/22-	1,2-1,4	mišrus	dantis	kiaulė		apysveikis	1		C (apatinis)
1178	14	9	18-19/22-	1,2-1,4	mišrus	smulkus fragmentas	nenustatyta		fragmentas	1		
1179	14	1	14-15/24-	1,2-1,4	molis/p	šonkauliai	nenustatyta		fragmentas	2		
1180	14		14-15/19-	0,8-1 m	mišrus	petikaulis	kiaulė	kairė	apysveikis	1		
1181	15	6	5/26	0,2-0,4	mišrus	smulkus fragmentas	nenustatyta		fragmentas	1		
1182	15	5	24-25/6-7	1,6-1,8	mišrus	kaukolė	galvijas		smilkinkaulio fragmentas	3		
1183	15	5	24-25/6-7	1,6-1,8	mišrus	apatinis žandikaulis	galvijas	kairė	šaka	1		
1184	15	5	24-25/6-7	1,6-1,8	mišrus	apatinis žandikaulis	galvijas	kairė	fragmentas	1		M2-1
1185	15	5	24-25/6-7	1,6-1,8	mišrus	dantis	galvijas	dešinė	sveikas	1		M3 (viršutinis)
1186	15	5	24-25/6-7	1,6-1,8	mišrus	apatinis žandikaulis	galvijas	dešinė	apysveikis	1		M3 (apatinis)
1187	15	5	24-25/6-7	1,6-1,8	mišrus	apatinis žandikaulis	galvijas	dešinė	priekis	1		P4
1188	15	5	24-25/6-7	1,6-1,8	mišrus	apatinis žandikaulis	galvijas	dešinė	priekis	1		
1189	15	5	24-25/6-7	1,6-1,8	mišrus	plaštakos kaulas	galvijas		proksimalinės dalies fragmentas	1		
1190	15	5	24-25/6-7	1,6-1,8	mišrus	apatinis žandikaulis	galvijas	dešinė	šaka	1		
1191	15	6	5/26	0,2-0,4	mišrus	mentės kaulas	galvijas		fragmentas	1		
1192	15	5	24-25/6-7	1,6-1,8	mišrus	apatinis žandikaulis	galvijas	kairė	šaka	1		
1193	15	6	5/26	0,2-0,4	mišrus	šonkauliai	nenustatyta		fragmentas	1		
1194	15	5	24-25/6-7	1,6-1,8	mišrus	viršutinis žandikaulis	galvijas	kairė	fragmentas	1		M3-1
1195	15		9/23	~0,6 m	tamsi p	šokikaulis	galvijas	kairė	apysveikis	1		
1196	15		7/28	~0,6 m	tamsi p	dubens kaulai	kiaulė		klubaduobės fragmentas	1		
1197	15		3/27	~0,7 m	tamsi p	smulkus fragmentas	nenustatyta		fragmentas	1		
1198	15	5	24-25/6-7	1,6-1,8	mišrus	apatinis žandikaulis	galvijas	dešinė	priekis	1		
1199	15	5	24-25/6-7	1,6-1,8	mišrus	apatinis žandikaulis	galvijas	kairė	šaka	1		
1200	15	5	24-25/6-7	1,6-1,8	mišrus	apatinis žandikaulis	galvijas	kairė	šaka	1		
1201	15	5	24-25/6-7	1,6-1,8	mišrus	apatinis žandikaulis	galvijas	kairė	priekis	1		
1202	15	5	24-25/6-7	1,6-1,8	mišrus	apatinis žandikaulis	galvijas	dešinė	šaka	1		
1203	15	5	24-25/6-7	1,6-1,8	mišrus	pėdos kaulas	galvijas		proksimalinės dalies fragmentas	1		
1204	15	6	5/26	0,2-0,4	mišrus	plaštakos/pėdos kaul	kiaulė		apysveikis	1		
1205	15	5	24-25/6-7	1,6-1,8	mišrus	viršutinis žandikaulis	galvijas	kairė	fragmentas	1		M2
1206	15	5	24-25/6-7	1,6-1,8	mišrus	apatinis žandikaulis	galvijas	kairė	priekis	1		
1207	15	5	24-25/6-7	1,6-1,8	mišrus	dantis	galvijas	kairė	sveikas	1		M1 (viršutinis)
1208	15	5	24-25/6-7	1,6-1,8	mišrus	apatinis žandikaulis	galvijas	kairė	fragmentas	1		M3
1209	15	5	24-25/6-7	1,6-1,8	mišrus	apatinis žandikaulis	galvijas	kairė	fragmentas	1		M3-2
1210	15	5	24-25/6-7	1,6-1,8	mišrus	apatinis žandikaulis	galvijas	dešinė	fragmentas	1		M3-2
1211	15	5	24-25/6-7	1,6-1,8	mišrus	plaštakos kaulas	galvijas		proksimalinės dalies fragmentas	1		
1212	15	5	24-25/6-7	1,6-1,8	mišrus	viršutinis žandikaulis	galvijas	dešinė	fragmentas	1		M3-1
1213	15	5	24-25/6-7	1,6-1,8	mišrus	apatinis žandikaulis	galvijas		fragmentas	1		
1214	15	5	24-25/6-7	1,6-1,8	mišrus	plaštakos kaulas	galvijas		proksimalinės dalies fragmentas	1		
1215	15	5	24-25/6-7	1,6-1,8	mišrus	apatinis žandikaulis	galvijas	dešinė	priekis	1		
1216	15	5	24-25/6-7	1,6-1,8	mišrus	viršutinis žandikaulis	galvijas	kairė	fragmentas	1		M3,1
1217	15	5	24-25/6-7	1,6-1,8	mišrus	apatinis žandikaulis	galvijas	kairė	priekis	1		
1218	15	5	24-25/6-7	1,6-1,8	mišrus	apatinis žandikaulis	galvijas	kairė	fragmentas	1		M2-1
1219	15	5	24-25/6-7	1,6-1,8	mišrus	viršutinis žandikaulis	galvijas	dešinė	fragmentas	1		M3-1
1220	15	5	24-25/6-7	1,6-1,8	mišrus	pėdos kaulas	galvijas		proksimalinės dalies fragmentas	1		
1221	15	5	24-25/6-7	1,6-1,8	mišrus	viršutinis žandikaulis	galvijas	dešinė	fragmentas	1		M3-1
1222	15	5	24-25/6-7	1,6-1,8	mišrus	apatinis žandikaulis	galvijas	kairė	fragmentas	1		M2-1
1223	15	5	24-25/6-7	1,6-1,8	mišrus	apatinis žandikaulis	galvijas	dešinė	priekis	1		P2
1224	15	5	24-25/6-7	1,6-1,8	mišrus	apatinis žandikaulis	galvijas		priekio fragmentas	1		
1225	15	5	24-25/6-7	1,6-1,8	mišrus	viršutinis žandikaulis	galvijas	kairė	fragmentas	1		M3
1226	15	5	24-25/6-7	1,6-1,8	mišrus	šlaunikaulis	galvijas	kairė	galvutė	1		
1227	15	6	5/26	0,2-0,4	mišrus	paukščio kaulai	nenustatyta		fragmentas	1		
1228	15	5	24-25/6-7	1,6-1,8	mišrus	viršutinis žandikaulis	galvijas	dešinė	fragmentas	1		M3-1
1229	15	1		~2 m	po med	dubens kaulai	galvijas	dešinė	klubaduobė	1		
1230	15	9		0,8-1,2	mišrus	alkūnkaulis	galvijas	dešinė	diafizės proksimalinė dalis	1		
1231	15	7			priemol	smulkus fragmentas	nenustatyta		fragmentas	1		
1232	15	21 (po obj.16)		~2 m	mišrus/	petikaulis	galvijas	dešinė	diafizės distalinė dalis	1		
1233	15	3		0,8-1,2	mišrus	mentės kaulas	galvijas		fragmentas	1		
1234	15	3		0,8-1,2	mišrus	pėdos kaulas	galvijas	kairė	distalinė dalis	1		kaulo apdirbim
1235	15	3		0,8-1,2	mišrus	paukščio kaulai	nenustatyta		fragmentas	1		
1236	15	3		0,8-1,2	mišrus	petikaulis	galvijas	kairė	diafizės distalinė dalis	1		
1237	15	3		0,8-1,2	mišrus	šonkauliai	nenustatyta		fragmentas	2		
1238	15	3		0,8-1,2	mišrus	šlaunikaulis	galvijas	kairė	diafizės distalinė dalis	1		
1239	15	1		~2 m	po med	šonkauliai	nenustatyta		fragmentas	1		
1240	15	1		~2 m	po med	smulkus fragmentas	nenustatyta		fragmentas	1		
1241	15	16		0,8-1,2	mišrus	šlaunikaulis	šuo	dešinė	sveikas	1		
1242	15	1		~2 m	po med	petikaulis	galvijas	dešinė	diafizės proksimalinė dalis	1		

Eil nr	Plotas	Objektas	Kvadratas	Gylis	Sluoksni	Kaulas	Rūšis	Pusė	Fragmentas	Kiekis	Epifi	Pastabos
1243	15	1		0,8-1,4	priemol	šlaunikaulis	katė	dešinė	sveikas	1		
1244	15	1		~2 m	po med	blauzdikaulis	katė	kairė	sveikas	1		
1245	15	1		~2 m	po med	petikaulis	galvijas		proksimalinės dalies fragmentas	1		
1246	15	1		~2 m	po med	slankstelis kaklo pir	galvijas		fragmentas	1		
1247	15	1		~2 m	po med	petikaulis	kiaulė	dešinė	apysveikis	1		
1248	15	1		0,8-1,4	priemol	petikaulis	kiaulė	dešinė	apysveikis	1		
1249	15	6	5/26	0,2-0,4	mišrus	stipinkaulis	galvijas		diafizės fragmentas	1		
1250	15	1		0,8-1,4	priemol	blauzdikaulis	galvijas	dešinė	distalinė dalis	1		
1251	15	1		0,8-1,4	priemol	slankstelis krūtinės	galvijas		ketera	1		
1252	15	1		0,8-1,4	priemol	paukščio kaulai	nenustatyta		fragmentas	2		
1253	15	1		0,8-1,4	priemol	dubens kaulai	kiaulė	kairė	apysveikis	2		
1254	15	1		0,8-1,4	priemol	mentės kaulas	galvijas	dešinė	sąnarinis paviršius	1		
1255	15	1		~2 m	po med	petikaulis	galvijas	kairė	diafizės proksimalinė dalis	1		
1256	15	16		0,8-1,2	mišrus	šonkauliai	nenustatyta		fragmentas	1		
1257	15	16		0,8-1,2	mišrus	šlaunikaulis	galvijas	dešinė	proksimalinė dalis	1		
1258	15	16		0,8-1,2	mišrus	petikaulis	galvijas	dešinė	distalinė dalis	1		
1259	15	16		0,8-1,2	mišrus	pėdos kaulas	galvijas		diafizės fragmentas	1		
1260	15	1		0,8-1,4	priemol	alkūnkaulis	kiaulė	dešinė	apysveikis	1		
1261	15	16		0,8-1,2	mišrus	plaštakos kaulas	galvijas	kairė	sveikas	1		
1262	15	16		0,8-1,2	mišrus	pėdos kaulas	galvijas	dešinė	proksimalinė dalis	1		
1263	16	5	22-23/6-7	1,6-1,8	mišrus	apatinis žandikaulis	galvijas	dešinė	priekis	1		
1264	16	5	22-23/6-7	1,6-1,8	mišrus	viršutinis žandikaulis	galvijas	dešinė	priekis	1		
1265	16	5	22-23/6-7	1,6-1,8	mišrus	viršutinis žandikaulis	galvijas	kairė	fragmentas	1		M3-2
1266	16	5	22-23/6-7	1,6-1,8	mišrus	dantis	galvijas	dešinė	sveikas	1		M3 (apatinis)
1267	16	5	22-23/6-7	1,6-1,8	mišrus	viršutinis žandikaulis	galvijas	kairė	fragmentas	1		M3-P4
1268	16		23/4	0,2 m	pilka že	šonkauliai	nenustatyta		fragmentas	3		
1269	16	5	22-23/6-7	1,6-1,8	mišrus	apatinis žandikaulis	galvijas	kairė	priekis	1		
1270	16	5	22-23/6-7	1,6-1,8	mišrus	kaukolė	galvijas		smilkinkaulio fragmentas	2		
1271	16	5	22-23/6-7	1,6-1,8	mišrus	dantis	galvijas	dešinė	sveikas	1		P4
1272	16		23/4	0,4-0,6	mišrus	šonkauliai	nenustatyta		fragmentas	1		
1273	16	5	22-23/6-7	1,6-1,8	mišrus	apatinis žandikaulis	galvijas	kairė	priekis	1		
1274	16		23/4	0,4-0,6	mišrus	paukščio kaulai	nenustatyta		fragmentas	1		
1275	16	5	22-23/6-7	1,6-1,8	mišrus	šonkauliai	nenustatyta		fragmentas	1		
1276	16	5	22-23/6-7	1,6-1,8	mišrus	dantis	galvijas	kairė	sveikas	2		M2 (apatinis)
1277	16	5	22-23/6-7	1,6-1,8	mišrus	apatinis žandikaulis	galvijas	dešinė	fragmentas	1		M2-P4
1278	16		23/4	0,4-0,6	mišrus	mentės kaulas	galvijas		fragmentas	1		
1279	16		23/4	0,4-0,6	mišrus	slankstelis juosmens	galvijas	pusė		1		
1280	16		23/4	0,4-0,6	mišrus	kaukolė	kiaulė		fragmentas	1		
1281	16	5	22-23/6-7	1,6-1,8	mišrus	apatinis žandikaulis	galvijas	dešinė	fragmentas	1		M2-1
1282	16	5	22-23/6-7	1,6-1,8	mišrus	apatinis žandikaulis	galvijas	kairė	šakos fragmentas	1		
1283	16	5	22-23/6-7	1,6-1,8	mišrus	viršutinis žandikaulis	galvijas	dešinė	fragmentas	1		M3-1
1284	16	5	22-23/6-7	1,6-1,8	mišrus	apatinis žandikaulis	galvijas	kairė	priekis	1		P3-2
1285	16	5	22-23/6-7	1,6-1,8	mišrus	viršutinis žandikaulis	galvijas	dešinė	fragmentas	1		M3-1
1286	16	5	22-23/6-7	1,6-1,8	mišrus	viršutinis žandikaulis	galvijas	dešinė	priekis	1		
1287	16	5	22-23/6-7	1,6-1,8	mišrus	viršutinis žandikaulis	galvijas	dešinė	priekis	1		
1288	16	5	22-23/6-7	1,6-1,8	mišrus	apatinis žandikaulis	galvijas	dešinė	priekis	1		
1289	16	5	22-23/6-7	1,6-1,8	mišrus	apatinis žandikaulis	galvijas	dešinė	priekis	1		P3-2
1290	16	5	22-23/6-7	1,6-1,8	mišrus	apatinis žandikaulis	galvijas	kairė	priekis	1		P3-2
1291	16	5	22-23/6-7	1,6-1,8	mišrus	viršutinis žandikaulis	galvijas	kairė	fragmentas	1		M3-1
1292	16	5	22-23/6-7	1,6-1,8	mišrus	dantis	galvijas	kairė	apysveikis	1		M3 (viršutinis)
1293	16	5	22-23/6-7	1,6-1,8	mišrus	viršutinis žandikaulis	galvijas	kairė	priekis	1		
1294	16	5	22-23/6-7	1,6-1,8	mišrus	apatinis žandikaulis	galvijas	kairė	priekis	1		
1295	16	5	22-23/6-7	1,6-1,8	mišrus	apatinis žandikaulis	galvijas	dešinė	priekis	1		P2
1296	16	5	22-23/6-7	1,6-1,8	mišrus	plaštakos kaulas	galvijas		proksimalinės dalies fragmentas	1		
1297	16	5	22-23/6-7	1,6-1,8	mišrus	apatinis žandikaulis	galvijas	kairė	priekis	1		
1298	16	5	22-23/6-7	1,6-1,8	mišrus	apatinis žandikaulis	galvijas	dešinė	šaka	1		
1299	16	5	22-23/6-7	1,8-2 m	mišrus	apatinis žandikaulis	galvijas	dešinė	priekis	1		
1300	16	5	22-23/6-7	1,6-1,8	mišrus	plaštakos kaulas	galvijas		proksimalinės dalies fragmentas	1		
1301	16		23/4	0,4-0,6	mišrus	smulkus fragmentas	nenustatyta		fragmentas	2		
1302	16	5	22-23/6-7	1,6-1,8	mišrus	dantis	galvijas	dešinė	sveikas	1		M3 (apatinis)
1303	16		24/4	0,2-0,4	mišrus	šlaunikaulis	kiaulė		distalinės dalies fragmentas	1		
1304	16		24/2	0,2 m	pilka že	plaštakos kaulas	kiaulė		sveikas	10		
1305	16	5	22-23/6-7	1,8-2 m	mišrus	apatinis žandikaulis	galvijas	kairė	priekis	1		
1306	16	5	22-23/6-7	1,8-2 m	mišrus	apatinis žandikaulis	galvijas	dešinė	priekis	1		
1307	16	5	22-23/6-7	1,8-2 m	mišrus	dantis	galvijas	dešinė	apysveikis	1		M3 (apatinis)
1308	16	5	22-23/6-7	1,8-2 m	mišrus	kaukolė	galvijas		smilkinkaulio fragmentas	1		
1309	16		24/3	0,4-0,6	pilka že	blauzdikaulis	avis/ožka	dešinė	distalinė dalis	1		
1310	16		24/3	0,4-0,6	pilka že	smulkus fragmentas	nenustatyta		fragmentas	1		
1311	16	5	22-23/6-7	1,8-2 m	mišrus	apatinis žandikaulis	galvijas	dešinė	šaka	1		

Eil nr	Plotas	Objektas	Kvadratas	Gylis	Sluoksni	Kaulas	Rūšis	Pusė	Fragmentas	Kiekis	Epifi	Pastabos
1312	16		24/4	0,2-0,4	mišrus	smulkus fragmentas	nenustatyta		fragmentas	1		
1313	16	5	22-23/6-7	1,8-2 m	mišrus	apatinis žandikaulis	galvijas	dešinė	fragmentas	1		P3-2
1314	16		24/4	0,2-0,4	mišrus	apatinis žandikaulis	galvijas	dešinė	apysveikis	1		naujagimis
1315	16		24/4	0,2-0,4	mišrus	blauzdikaulis	galvijas	dešinė	diafizės proksimalinė dalis	1		naujagimis
1316	16	5	22-25/6-7	1,8-2 m	mišrus	dantis	galvijas		fragmentas	2		
1317	16		24/4	0,2-0,4	mišrus	šokikaulis	galvijas	kairė	sveikas	1		
1318	16	5	22-25/6-7	1,8-2 m	mišrus	pirštakaulis trečias	galvijas		sveikas	1		
1319	16		24/4	0,2-0,4	mišrus	apatinis žandikaulis	kiaulė	dešinė	pusė	1		M2-P4
1320	16		24/4	0,2-0,4	mišrus	stipinkaulis	galvijas	kairė	diafizė	2		naujagimis
1321	16		24/4	0,2-0,4	mišrus	kaukolė	kiaulė		pakauškaulio fragmentas	1		
1322	16		24/3	0,4-0,6	pilka žė	šonkauliai	nenustatyta		fragmentas	2		
1323	16	5	18-19/22-	1-1,2 m	mišrus	apatinis žandikaulis	kiaulė	kairė	šaka	1		
1324	16		22/2	0,2 m	pilka žė	centrinis kulno kaula	briedis	dešinė	apysveikis	1		
1325	16		24/2	0,2 m	pilka žė	paukščio kaulai	nenustatyta		fragmentas	2		
1326	16	5	22-23/6-7	1,8-2 m	mišrus	apatinis žandikaulis	galvijas	kairė	šakos fragmentas	1		
1327	16	5	22-23/6-7	1,8-2 m	mišrus	pėdos kaulas	galvijas	kairė	apysveikis	1		
1328	16		23/4	0,2 m	pilka žė	dantis	galvijas		fragmentas	2		naujagimis
1329	16		23/4	0,2 m	pilka žė	apatinis žandikaulis	kiaulė	dešinė	pusė	1		M3 tik kalasi
1330	16		24/4	0,2-0,4	mišrus	pirštakaulis antras	galvijas		sveikas	1		
1331	16	5	22-23/6-7	1,8-2 m	mišrus	viršutinis žandikaulis	galvijas	dešinė	fragmentas	1		M3-2
1332	16	5	18-19/22-	1-1,2 m	mišrus	šonkauliai	nenustatyta		fragmentas	1		
1333	16		23/4	0,4-0,6	mišrus	dubens kaulai	kiaulė	dešinė	klubaduobė, sėdinkaulis	1		
1334	16	5	18-19/22-	1-1,2 m	mišrus	pirštakaulis pirmas	galvijas		sveikas	1		
1335	16	5	18-19/22-	1-1,2 m	mišrus	dubens kaulai	galvijas	kairė	klubaduobė	1		
1336	16	5	18-19/22-	1-1,2 m	mišrus	kryžkaulis	galvijas		fragmentas	1		
1337	16	5	18-19/22-	1-1,2 m	mišrus	slankstelis krūtinės	galvijas		keteros fragmentas	1		
1338	16		24/5	0,4-0,5	mišrus	slankstelis uodegos	galvijas		sveikas	1		
1339	16	5	22-23/6-7	1,8-2 m	mišrus	dantis	galvijas	dešinė	apysveikis	1		M3 (apatinis)
1340	16	5	22-23/6-7	1,8-2 m	mišrus	apatinis žandikaulis	galvijas	kairė	priekis	1		
1341	16	5	22-23/6-7	1,8-2 m	mišrus	apatinis žandikaulis	galvijas	dešinė	fragmentas	1		
1342	16	5	18-19/22-	1-1,2 m	mišrus	smulkus fragmentas	nenustatyta		fragmentas	1		
1343	16		22-23/3	0,2 m	pilka žė	smulkus fragmentas	nenustatyta		fragmentas	2		
1344	16	5	22-25/6-7	1,8-2 m	mišrus	šonkauliai	nenustatyta		fragmentas	1		
1345	16	5	22-23/2	0,2-0,4	mišrus	alkūnkaulis	galvijas	kairė	diafizės proksimalinė dalis	1		
1346	16	5	22-23/2	0,2-0,4	mišrus	apatinis žandikaulis	galvijas	dešinė	fragmentas	1		M3
1347	16	5	22-23/6-7	~3 m	mišrus	šonkauliai	nenustatyta		fragmentas	1		
1348	16	5	22-23/6-7	~3 m	mišrus	mentės kaulas	kiaulė	dešinė	pusė	1		
1349	16	5	22-23/6-7	~3 m	mišrus	apatinis žandikaulis	galvijas	dešinė	priekis	1		P4
1350	16	5	22-23/6-7	~3 m	mišrus	apatinis žandikaulis	galvijas		priekio fragmentas	1		
1351	16	5	22-23/2	0,2-0,4	mišrus	blauzdikaulis	galvijas	dešinė	distalinė dalis	1		
1352	16		22-23/3	0,2 m	pilka žė	blauzdikaulis	kiaulė	dešinė	diafizės distalinė dalis	1		
1353	16	5	22-23/2	0,2-0,4	mišrus	šonkauliai	nenustatyta		fragmentas	2		
1354	16		22-23/3	0,2 m	pilka žė	stipinkaulis	avis/ožka	dešinė	sveikas	1		1 x0
1355	16		22-23/3	0,2 m	pilka žė	dubens kaulai	galvijas		klubaduobės fragmentas	1		
1356	16		22-23/3	0,2 m	pilka žė	paukščio kaulai	nenustatyta		fragmentas	1		
1357	16		22-23/3	0,2 m	pilka žė	šonkauliai	nenustatyta		fragmentas	3		
1358	16	5	22-23/6-7	2-22 m	mišrus	apatinis žandikaulis	galvijas	dešinė	pusė	1		M3-2
1359	16	5	22-23/6-7	2-22 m	mišrus	apatinis žandikaulis	galvijas	dešinė	priekis	1		P2
1360	16	5	22-23/6-7	2-22 m	mišrus	apatinis žandikaulis	galvijas	dešinė	priekis	1		
1361	16	5	22-23/6-7	~3 m	mišrus	viršutinis žandikaulis	galvijas	dešinė	priekis	1		
1362	16	5	23/2	0,6-0,8	mišrus	apatinis žandikaulis	kiaulė	dešinė	fragmentas	1		M2-1
1363	16	5	22/4	0,4-0,6	mišrus	smulkus fragmentas	nenustatyta		fragmentas	1		
1364	16	5	22/4	0,4-0,6	mišrus	apatinis žandikaulis	kiaulė	kairė	apysveikis	1		M3 tik kalasi-P3
1365	16	5	22/4	0,2-0,4	mišrus	dantis	galvijas	kairė	sveikas	1		M2? (apatinis)
1366	16	5	22/4	0,2-0,4	mišrus	smulkus fragmentas	nenustatyta		fragmentas	2		1-kaulo apdirbi
1367	16	5	22/4	0,2-0,4	mišrus	slankstelis krūtinės	avis/ožka		apysveikis	1		
1368	16	5	22/4	0,2-0,4	mišrus	blauzdikaulis	kiaulė	dešinė	diafizės distalinė dalis	10		
1369	16	5	22/4	0,2-0,4	mišrus	apatinis žandikaulis	galvijas	kairė	fragmentas	1		M3
1370	16	5	22-23/2	0,2-0,4	mišrus	pirštakaulis pirmas	galvijas		sveikas	1		
1371	16	5	22/4	0,2-0,4	mišrus	paukščio kaulai	nenustatyta		fragmentas	5		
1372	16	5	22-23/6-7	1,6-1,8	mišrus	apatinis žandikaulis	galvijas	kairė	fragmentas	1		M2-1
1373	16	5	23/2	0,6-0,8	mišrus	petikaulis	galvijas		diafizės fragmentas	1		
1374	16	5	23/2	0,6-0,8	mišrus	slankstelis krūtinės	galvijas		kūnas	1		
1375	16	5	23/2	0,6-0,8	mišrus	paukščio kaulai	nenustatyta		fragmentas	1		
1376	16	5	23/2	0,6-0,8	mišrus	pėdos kaulas	galvijas	kairė	distalinė dalis	1		
1377	16	5	23/2	0,6-0,8	mišrus	petikaulis	galvijas	dešinė	diafizės distalinė dalis	1		
1378	16	5	22-23/2	0,2-0,4	mišrus	blauzdikaulis	galvijas	kairė	diafizės distalinė dalis	10		
1379	16	5	22-23/2	0,2-0,4	mišrus	paukščio kaulai	nenustatyta		fragmentas	1		
1380	16	5	22/4	0,2-0,4	mišrus	šlaunikaulis	kiaulė	dešinė	distalinės dalies fragmentas	20		

Eil nr	Plotas	Objektas	Kvadratas	Gylis	Sluoksni	Kaulas	Rūšis	Pusė	Fragmentas	Kiekis	Epifi	Pastabos
1381	16	5	22-23/6-7	2-22 m	mišrus	plaštakos kaulas	galvijas	kairė	apysveikis	1		
1382	16	5	22-23/6-7	1,6-1,8	mišrus	apatinis žandikaulis	galvijas	kairė	šakos fragmentas	1		
1383	16	5	22-23/6-7	1,6-1,8	mišrus	apatinis žandikaulis	galvijas	kairė	priekis	1	P2	
1384	16	5	22-23/6-7	1,6-1,8	mišrus	viršutinis žandikaulis	galvijas	kairė	priekis	1		
1385	16	5	22-23/6-7	1,6-1,8	mišrus	apatinis žandikaulis	galvijas	dešinė	šakos fragmentas	1		
1386	16	5	22-23/6-7	1,6-1,8	mišrus	viršutinis žandikaulis	galvijas	dešinė	priekis	2		
1387	16	5	22-23/6-7	1,6-1,8	mišrus	apatinis žandikaulis	galvijas		priekis	1		
1388	16	5	22-23/6-7	1,6-1,8	mišrus	apatinis žandikaulis	galvijas	dešinė	priekis	1	P3-2	
1389	16	5	22-23/6-7	2-22 m	mišrus	petikaulis	galvijas	kairė	diazifė	1		
1390	16	5	22-23/6-7	1,6-1,8	mišrus	apatinis žandikaulis	galvijas	dešinė	šaka	1		su patologija
1391	16	5	22-23/6-7	1,6-1,8	mišrus	apatinis žandikaulis	galvijas	kairė	šaka	1		
1392	16	5	22-23/6-7	2-22 m	mišrus	dantis	galvijas	kairė	sveikas	1	M3 (apatinis)	
1393	16	5	22-23/6-7	2-22 m	mišrus	plaštakos kaulas	galvijas		proksimalinės dalies fragmentas	1		
1394	16	5	22-23/6-7	2-22 m	mišrus	pėdos kaulas	galvijas		proksimalinės dalies fragmentas	1		
1395	16	5	22-23/6-7	2-22 m	mišrus	apatinis žandikaulis	galvijas	dešinė	priekis	1	P3-2	
1396	16	5	22-23/6-7	2-22 m	mišrus	apatinis žandikaulis	galvijas	dešinė	priekis	1		
1397	16	5	22-23/6-7	2-22 m	mišrus	apatinis žandikaulis	galvijas	dešinė	šaka	1		
1398	16	5	22-23/6-7	2-22 m	pilka že	apatinis žandikaulis	galvijas	kairė	fragmentas	1	M2	
1399	16	5	22-23/6-7	1,6-1,8	mišrus	apatinis žandikaulis	galvijas	dešinė	priekis	1	P2	
1400	16	5	22-23/6-7	1,6-1,8	mišrus	pėdos kaulas	galvijas		proksimalinės dalies fragmentas	1		
1401	16	5	24/5	0,2 m	pilka že	šonkauliai	nenustatyta		fragmentas	1		
1402	16	5	22-23/6-7	1,6-1,8	mišrus	viršutinis žandikaulis	galvijas	kairė	fragmentas	1	M3	
1403	16	5	22-23/6-7	1,6-1,8	mišrus	apatinis žandikaulis	galvijas	dešinė	fragmentas	1	P3	
1404	16	5	22-23/6-7	1,6-1,8	mišrus	apatinis žandikaulis	galvijas	dešinė	fragmentas	1	M2-1	
1405	16	5	22-23/6-7	1,6-1,8	mišrus	apatinis žandikaulis	galvijas	dešinė	fragmentas	1	M2, P4	
1406	16	5	22-23/6-7	1,6-1,8	mišrus	apatinis žandikaulis	galvijas	kairė	fragmentas	1		
1407	16	5	22-23/6-7	1,6-1,8	mišrus	apatinis žandikaulis	galvijas	dešinė	fragmentas	1	M2-1	
1408	16	5	22-23/6-7	1,6-1,8	mišrus	apatinis žandikaulis	galvijas		priekis	1		
1409	16	5	22-23/6-7	1,6-1,8	mišrus	apatinis žandikaulis	galvijas	dešinė	fragmentas	1	M3-1	
1410	16	5	22-23/6-7	1,6-1,8	mišrus	plaštakos/pėdos kaul	galvijas		distalinės dalies fragmentas	1		
1411	16	5	22-23/6-7	1,6-1,8	mišrus	viršutinis žandikaulis	galvijas	dešinė	priekis	1		
1412	16	5	22-23/6-7	1,6-1,8	mišrus	pėdos kaulas	galvijas		proksimalinės dalies fragmentas	1		
1413	16	5	22-23/6-7	1,6-1,8	mišrus	plaštakos kaulas	galvijas		proksimalinės dalies fragmentas	1		
1414	16	5	22-23/6-7	1,6-1,8	mišrus	apatinis žandikaulis	galvijas	kairė	šaka	1		
1415	16	5	22-23/6-7	1,6-1,8	mišrus	apatinis žandikaulis	galvijas	kairė	priekis	1		
1416	16	5	22-23/6-7	1,6-1,8	mišrus	viršutinis žandikaulis	galvijas	kairė	priekis	1		
1417	16	5	22-23/6-7	1,6-1,8	mišrus	apatinis žandikaulis	galvijas	kairė	šaka	1	M3	
1418	16		22-23/3	0,2 m	pilka že	fb	kiaulė		diazifės distalinė dalis	1		
1419	16	5	22-23/6-7	1,6-1,8	mišrus	apatinis žandikaulis	galvijas	dešinė	priekis	1		
1420	16	5	25/4	0,2 m	pilka že	dantis	arklys		apysveikis	1	I	
1421	16	5	22/2	0,4-0,6	mišrus	paukščio kaulai	nenustatyta		fragmentas	1		
1422	16	5	22/2	0,4-0,6	mišrus	pirštakaulis pirmas	galvijas		sveikas	1		
1423	16	5	25/4	0,4-0,6	mišrus	kryžkaulis	galvijas		fragmentas	1		
1424	16	5	25/4	0,4-0,6	mišrus	kulnakaulis	galvijas	kairė	sveikas	10		
1425	16	5	25/4	0,4-0,6	mišrus	dantis	kiaulė		sveikas	1	C (apatinis)	
1426	16	5	25/4	0,4-0,6	mišrus	apatinis žandikaulis	kiaulė	dešinė	pusė	1	M2-P2	
1427	16	5	22/6	0,2-0,4	mišrus	apatinis žandikaulis	galvijas	dešinė	priekis	1		
1428	16	5	22-23/6-7	0,4-0,6	mišrus	pėdos kaulas	briedis	kairė	diazifės distalinė dalis	20		
1429	16	5	22/6	0,2-0,4	mišrus	apatinis žandikaulis	galvijas	kairė	priekis	1	P2	
1430	16	5	22-25/6-7	1,8-2 m	mišrus	apatinis žandikaulis	galvijas	dešinė	fragmentas	1		
1431	16	5	25/4	0,2 m	pilka že	smulkus fragmentas	nenustatyta		fragmentas	1		
1432	16	5	25/4	0,2 m	pilka že	slankstelis juosmens	galvijas		pusė	1x		
1433	16	5	25/4	0,2 m	pilka že	kaukolė	kiaulė		pakauškaulio fragmentas	1		
1434	16	5	25/4	0,2 m	pilka že	dubens kaulai	avis/ožka	dešinė	klubaduobė, sėdinkaulis	1		
1435	16	5	22-23/6-7	0,4-0,6	mišrus	smulkus fragmentas	nenustatyta		fragmentas	1		
1436	16	5	22-23/6-7	0,4-0,6	mišrus	dubens kaulai	galvijas		sėdinkaulio fragmentas	1	naujagimis	
1437	16	5	24/5	0,2 m	pilka že	kulnakaulis	galvijas	kairė	sveikas	10	naujagimio	
1438	16	5	22/6	0,2-0,4	mišrus	stipinkaulis	galvijas	dešinė	distalinės dalies fragmentas	1		
1439	16	5	22-25/6-7	1,8-2 m	mišrus	viršutinis žandikaulis	galvijas	dešinė	fragmentas	1		
1440	16	5	22-25/6-7	1,8-2 m	mišrus	apatinis žandikaulis	galvijas	dešinė	pusė	1	M3-2	
1441	16	5	22-25/6-7	1,8-2 m	mišrus	kaukolė	galvijas		pakauškaulio fragmentas	3		
1442	16		23/4	0,2 m	pilka že	smulkus fragmentas	nenustatyta		fragmentas	1		
1443	16	5	22-25/6-7	1,8-2 m	mišrus	apatinis žandikaulis	galvijas	kairė	priekis	1	P4 tik kalasi	
1444	16	5	22-23/6-7	1,6-1,8	mišrus	apatinis žandikaulis	galvijas	dešinė	priekis	1	P3-2	
1445	16	5	22-25/6-7	1,8-2 m	mišrus	viršutinis žandikaulis	galvijas	dešinė	priekis	1		
1446	16	5	22-25/6-7	1,8-2 m	mišrus	apatinis žandikaulis	galvijas	dešinė	priekis	1		
1447	16	5	22/2	0,4-0,6	mišrus	smulkus fragmentas	nenustatyta		fragmentas	2		
1448	16	5	22-25/6-7	1,8-2 m	mišrus	šlaunikaulis	galvijas	dešinė	diazifė	1		
1449	16	5	24/2	0,4-0,6	mišrus	paukščio kaulai	nenustatyta		fragmentas	1		

Eil nr	Plotas	Objektas	Kvadratas	Gylis	Sluoksni	Kaulas	Rūšis	Pusė	Fragmentas	Kiekis	Epifi	Pastabos
1450	16	5	22-25/6-7	1,8-2 m	mišrus	apatinis žandikaulis	galvijas	kairė	priekis	1		
1451	16	5	22-25/6-7	1,8-2 m	mišrus	pėdos kaulas	galvijas		proksimalinės dalies fragmentas	1		
1452	16	5	22-25/6-7	1,8-2 m	mišrus	apatinis žandikaulis	galvijas	dešinė	priekis	1		
1453	16	5	22-25/6-7	1,8-2 m	mišrus	viršutinis žandikaulis	galvijas	dešinė	fragmentas	1		M3-1
1454	16	5	22-25/6-7	1,8-2 m	mišrus	kaukolė	galvijas		smilkinkaulio fragmentas	1		
1455	16	5	22-25/6-7	1,8-2 m	mišrus	viršutinis žandikaulis	galvijas	dešinė	fragmentas	1		M3
1456	16	5	22-25/6-7	1,8-2 m	mišrus	apatinis žandikaulis	galvijas	kairė	priekis	1		
1457	16	5	22-23/6-7	0,4-0,6	mišrus	apatinis žandikaulis	galvijas	dešinė	fragmentas	1		naujagimis
1458	16	5	22-25/6-7	1,8-2 m	mišrus	viršutinis žandikaulis	galvijas		fragmentas	1		
1459	16	5	22/7	0,2-0,4	mišrus	blauzdikaulis	galvijas	kairė	distalinė dalis	1		
1460	16	5	25/3	0,4-0,6	pilka žė	šonkauliai	nenustatyta		fragmentas	1		
1461	16	5	25/3	0,4-0,6	pilka žė	paukščio kaulai	nenustatyta		fragmentas	2		
1462	16	5	23/3	0,2-0,4	mišrus	kaukolė	avis/ožka		pakauškaulio fragmentas	1		
1463	16	5	23/3	0,2-0,4	mišrus	alkūnkaulis	kiaulė	dešinė	diafizė	1		
1464	16	5	23/3	0,2-0,4	mišrus	apatinis žandikaulis	kiaulė	dešinė	priekis	1		M1-P4, C
1465	16	5	23/3	0,2-0,4	mišrus	stipinkaulis	kiaulė	dešinė	sveikas	1 x0		
1466	16	5	23/2	0,4-0,7	mišrus	paukščio kaulai	nenustatyta		fragmentas	2		
1467	16	5	22-23/6-7	0,4-0,6	mišrus	viršutinis žandikaulis	kiaulė	kairė	fragmentas	1		dP4-3, M1
1468	16	5	22/7	0,2-0,4	mišrus	blauzdikaulis	galvijas	dešinė	diafizės proksimalinė dalis	1		naujagimis
1469	16	5	24/2	0,2-0,4	pilka žė	slankstelis kaklo	galvijas		fragmentas	1		
1470	16	5	22/7	0,2-0,4	mišrus	apatinis žandikaulis	galvijas	kairė	apysveikis	1		naujagimis
1471	16	5	24/5	0,2 m	pilka žė	slankstelis kaklo pir	kiaulė		pusė	1		
1472	16	5	24/5	0,2 m	pilka žė	smulkus fragmentas	nenustatyta		fragmentas	2		
1473	16	5	24/5	0,2 m	pilka žė	dantis	kiaulė		sveikas	2		I
1474	16	5	24/5	0,2 m	pilka žė	dantis	kiaulė		apysveikis	1		C (apatinis)
1475	16	5	24/5	0,2 m	pilka žė	blauzdikaulis	galvijas	dešinė	diafizės distalinė dalis	1		naujagimio
1476	16	5	22-25/6-7	1,8-2 m	mišrus	pėdos kaulas	galvijas		proksimalinės dalies fragmentas	1		
1477	16	5	23/2	0,4-0,7	mišrus	pėdos kaulas	avis	dešinė	sveikas	1		
1478	16	5	24-25/6-7	1,4-1,6	mišrus	apatinis žandikaulis	galvijas	kairė	fragmentas	1		
1479	16	5	22-23/6-7	0,4-0,6	mišrus	apatinis žandikaulis	galvijas	dešinė	priekis	1		
1480	16	5	22-23/6-7	0,4-0,6	mišrus	šlaunikaulis	galvijas	kairė	diafizės proksimalinė dalis	1		
1481	16	5	22-23/6-7	0,4-0,6	mišrus	blauzdikaulis	galvijas	dešinė	distalinė dalis	1		
1482	16	5	22-23/6-7	0,4-0,6	mišrus	stipinkaulis	galvijas	dešinė	proksimalinė dalis	1		
1483	16	5	22-23/6-7	0,4-0,6	mišrus	šlaunikaulis	galvijas	dešinė	sveikas	1 00		naujagimis
1484	16	5	24-25/6-7	1,4-1,6	mišrus	apatinis žandikaulis	galvijas	kairė	šaka	1		
1485	16	5	24-25/6-7	1,4-1,6	mišrus	viršutinis žandikaulis	galvijas	kairė	fragmentas	1		P2
1486	16	5	25/2	0,6-0,8	mišrus	dubens kaulai	galvijas	dešinė	klubaduobė	1		
1487	16	5	24-25/6-7	1,4-1,6	mišrus	apatinis žandikaulis	galvijas	dešinė	priekis	1		
1488	16	5	24/2	0,2-0,4	pilka žė	šokikaulis	galvijas	dešinė	apysveikis	1		
1489	16	5	24-25/6-7	1,4-1,6	mišrus	apatinis žandikaulis	galvijas	dešinė	priekis	1		P3-2
1490	16	5	24-25/6-7	1,4-1,6	mišrus	apatinis žandikaulis	galvijas	kairė	šaka	1		
1491	16	5	24-25/6-7	1,4-1,6	mišrus	apatinis žandikaulis	galvijas	dešinė	šaka	1		
1492	16	5	23/7	0,2 m	pilka žė	slankstelis krūtinės	galvijas		keteros fragmentas	1		
1493	16	5	23/7	0,2 m	pilka žė	šonkauliai	nenustatyta		fragmentas	1		
1494	16	5	24/2	0,2-0,4	pilka žė	smulkus fragmentas	nenustatyta		fragmentas	1		
1495	16	5	24/2	0,2-0,4	pilka žė	kulnakaulis	galvijas	dešinė	fragmentas	1		naujagimis
1496	16	5	24/5	0,2 m	pilka žė	apatinis žandikaulis	kiaulė		priekis	1		I
1497	16	5	24-25/6-7	1,4-1,6	mišrus	viršutinis žandikaulis	galvijas	dešinė	priekis	1		
1498	16	5	24-25/6-7	2-2,2 m	mišrus	viršutinis žandikaulis	galvijas	dešinė	fragmentas	1		M3-1
1499	16	5	24-25/6-7	2-2,2 m	mišrus	viršutinis žandikaulis	galvijas	kairė	fragmentas	1		M3
1500	16	5	24-25/6-7	2-2,2 m	mišrus	viršutinis žandikaulis	galvijas	kairė	fragmentas	1		M3-1
1501	16	5	24-25/6-7	2-2,2 m	mišrus	dantis	galvijas	dešinė	apysveikis	1		M2 (viršutinis)
1502	16	5	24-25/6-7	2-2,2 m	mišrus	viršutinis žandikaulis	galvijas	dešinė	fragmentas	1		M3
1503	16	5	24-25/6-7	2-2,2 m	mišrus	dantis	galvijas	kairė	apysveikis	1		M3 (apatinis)
1504	16	5	24-25/6-7	2-2,2 m	mišrus	dantis	galvijas	kairė	sveikas	1		M2 (viršutinis)
1505	16	5	24-25/6-7	2-2,2 m	mišrus	apatinis žandikaulis	galvijas	dešinė	priekis	1		P2
1506	16	5	24-25/6-7	2-2,2 m	mišrus	apatinis žandikaulis	galvijas	dešinė	fragmentas	1		M2-1
1507	16	5	24-25/6-7	2-2,2 m	mišrus	apatinis žandikaulis	galvijas	kairė	priekis	1		
1508	16	5	24-25/6-7	2-2,2 m	mišrus	kaukolė	galvijas		fragmentas	1		
1509	16	5	24-25/6-7	2-2,2 m	mišrus	dantis	galvijas		fragmentas	1		
1510	16	5	24-25/6-7	2-2,2 m	mišrus	dantis	galvijas	kairė	sveikas	1		M1 (viršutinis)
1511	16	5	24-25/6-7	2-2,2 m	mišrus	apatinis žandikaulis	galvijas	kairė	fragmentas	1		M2-1
1512	16		22/5	0,4-0,6	mišrus	kaukolė	kiaulė	dešinė	smilkinkaulio fragmentas	1		
1513	16		22/5	0,4-0,6	mišrus	blauzdikaulis	galvijas	dešinė	diafizės proksimalinė dalis	1		naujagimis
1514	16		22/5	0,4-0,6	mišrus	mentės kaulas	kiaulė	dešinė	fragmentas	1		
1515	16	5	24-25/6-7	2-2,2 m	mišrus	dantis	galvijas	kairė	sveikas	1		M1 (viršutinis)
1516	16	5	24-25/6-7	2-2,2 m	mišrus	viršutinis žandikaulis	galvijas	dešinė	fragmentas	1		M3-2
1517	16	5	24-25/6-7	2-2,2 m	mišrus	viršutinis žandikaulis	galvijas	dešinė	fragmentas	1		M2-1
1518	16	5	24-25/6-7	2-2,2 m	mišrus	kaukolė	galvijas		kaktikaulio fragmentas	1		

Eil nr	Plotas	Objektas	Kvadratas	Gylis	Sluoksni	Kaulas	Rūšis	Pusė	Fragmentas	Kiekis	Epifi	Pastabos
1519	16	5	24-25/6-7	2-2,2 m	mišrus	dantis	galvijas	dešinė	apysveikis	1		M3 (viršutinis)
1520	16	5	24-25/6-7	2-2,2 m	mišrus	pėdos kaulas	galvijas		proksimalinės dalies fragmentas	1		
1521	16	5	24-25/6-7	2-2,2 m	mišrus	viršutinis žandikaulis	galvijas	dešinė	fragmentas	1		M3-2
1522	16	5	24-25/6-7	2-2,2 m	mišrus	apatinis žandikaulis	galvijas	kairė	priekis	1		P3, 2 tik kalasi
1523	16	5	24-25/6-7	2-2,2 m	mišrus	viršutinis žandikaulis	galvijas	kairė	fragmentas	1		M2-1, P4 tik kal
1524	16	5	24-25/6-7	2-2,2 m	mišrus	dantis	galvijas	dešinė	sveikas	1		M3 (viršutinis)
1525	16	5	24-25/6-7	2-2,2 m	mišrus	viršutinis žandikaulis	galvijas	kairė	fragmentas	1		M3-1
1526	16	5	24-25/6-7	2-2,2 m	mišrus	dantis	galvijas	dešinė	sveikas	1		M2 (viršutinis)
1527	16	5	24-25/6-7	2-2,2 m	mišrus	petikaulis	galvijas		proksimalinės dalies fragmentas	1		
1528	16	5	24-25/6-7	2-2,2 m	mišrus	apatinis žandikaulis	galvijas	kairė	fragmentas	1		
1529	16	5	24-25/6-7	2-2,2 m	mišrus	viršutinis žandikaulis	galvijas	dešinė	fragmentas	1		M3-2
1530	16	5	24-25/6-7	2-2,2 m	mišrus	viršutinis žandikaulis	galvijas	kairė	fragmentas	1		M2-1
1531	16	5	24-25/6-7	2-2,2 m	mišrus	apatinis žandikaulis	galvijas	kairė	fragmentas	1		P3-2
1532	16	5	24-25/6-7	2-2,2 m	mišrus	dantis	galvijas	dešinė	sveikas	1		M1 (viršutinis)
1533	16		22/5	0,4-0,6	mišrus	apatinis žandikaulis	kiaulė		priekis	1		
1534	16	5	24-25/6-7	2-2,2 m	mišrus	viršutinis žandikaulis	galvijas	dešinė	fragmentas	1		M3-1
1535	16		22/3	0,2 m	pilka žė	šonkauliai	nenustatyta		fragmentas	4		
1536	16		22/5	0,4-0,6	mišrus	alkūnkauliai	galvijas	dešinė	diafizė	1		naujagimis
1537	16		22/5	0,4-0,6	mišrus	šonkauliai	nenustatyta		fragmentas	1		
1538	16		22/3	0,4-0,6	mišrus	petikaulis	galvijas	kairė	diafizės distalinė dalis	1		
1539	16		22/3	0,4-0,6	mišrus	alkūnkauliai	avis/ožka	dešinė	diafizės proksimalinė dalis	10		
1540	16		22/3	0,4-0,6	mišrus	pirštakaulis pirmas	galvijas		sveikas	1		
1541	16		22/3	0,4-0,6	mišrus	blauzdikaulis	galvijas	dešinė	diafizės fragmentas	1		
1542	16		22/3	0,4-0,6	mišrus	smulkus fragmentas	nenustatyta		fragmentas	1		
1543	16		22/5	0,4-0,6	mišrus	dubens kaulai	galvijas		klubaduobės fragmentas	1		
1544	16		22/3	0,4-0,6	mišrus	stipinkaulis	galvijas	dešinė	diafizė	1		naujagimis
1545	16		22/5	0,4-0,6	mišrus	dubens kaulai	kiaulė	dešinė	klubaduobė	1		
1546	16		22/3	0,2 m	pilka žė	paukščio kaulai	nenustatyta		fragmentas	4		
1547	16		22/3	0,2 m	pilka žė	dantis	galvijas	kairė	sveikas	1		M3 (viršutinis)
1548	16		22/3	0,2 m	pilka žė	slankstelis kaklo antr	galvijas		fragmentas	1		
1549	16		22/3	0,2 m	pilka žė	dubens kaulai	galvijas		klubaduobės fragmentas	1		
1550	16		22/3	0,2 m	pilka žė	smulkus fragmentas	nenustatyta		fragmentas	2		
1551	16	5	22-23/6-7	1,6-1,8	mišrus	apatinis žandikaulis	galvijas	dešinė	priekis	1		P3-2
1552	16		22/4	1,3 m	tamsi p	smulkus fragmentas	nenustatyta		fragmentas	3		
1553	16		22/3	0,4-0,6	mišrus	viršutinis žandikaulis	kiaulė	dešinė	fragmentas	1		M2 šviežias, M1
1554	16		22/5	0,4-0,6	mišrus	kulnkauliai	galvijas	kairė	apysveikis	1		naujagimis
1555	16	5	24-25/6-7	2-2,2 m	mišrus	viršutinis žandikaulis	galvijas	kairė	fragmentas	1		M3-1
1556	16		22/5	0,4-0,6	mišrus	dantis	kiaulė		sveikas	1		C (apatinis)
1557	16		22/5	0,4-0,6	mišrus	apatinis žandikaulis	galvijas	dešinė	šaka	1		
1558	16		22/5	0,4-0,6	mišrus	petikaulis	galvijas	dešinė	distalinės dalies fragmentas	1		
1559	16		22/5	0,4-0,6	mišrus	petikaulis	kiaulė	kairė	diafizė	1		
1560	16		22/5	0,4-0,6	mišrus	blauzdikaulis	galvijas	kairė	diafizės proksimalinė dalis	1		naujagimis
1561	16		22/5	0,4-0,6	mišrus	kaukolė	kiaulė		paukščio kaulio fragmentas	1		
1562	16		22/5	0,4-0,6	mišrus	smulkus fragmentas	nenustatyta		fragmentas	3		
1563	16		22/5	0,4-0,6	mišrus	petikaulis	galvijas	dešinė	diafizės distalinė dalis	1		
1564	16		22/5	0,4-0,6	mišrus	petikaulis	avis/ožka	kairė	diafizė	1		
1565	16		22/5	0,4-0,6	mišrus	paukščio kaulai	nenustatyta		fragmentas	1		
1566	16		22/5	0,4-0,6	mišrus	petikaulis	galvijas		diafizės proksimalinė dalis	1		naujagimis
1567	16		22/5	0,4-0,6	mišrus	viršutinis žandikaulis	kiaulė	kairė	fragmentas	1		P4-3
1568	16		22/5	0,4-0,6	mišrus	blauzdikaulis	kiaulė	kairė	diafizė	1		
1569	16		22/5	0,4-0,6	mišrus	pėdos kaulas	galvijas	dešinė	proksimalinė dalis	1		
1570	16		22/5	0,4-0,6	mišrus	apatinis žandikaulis	galvijas	kairė	šaka	1		naujagimis
1571	16		22/5	0,4-0,6	mišrus	apatinis žandikaulis	galvijas		fragmentas	1		
1572	16		22/5	0,4-0,6	mišrus	kaukolė	galvijas		smilkinkaulio fragmentas	1		
1573	16	5	22-23/6-7	1,6-1,8	mišrus	dantis	galvijas	dešinė	sveikas	1		P3
1574	16	5	22-23/6-7	1,6-1,8	mišrus	dantis	galvijas	dešinė	sveikas	1		M1 (viršutinis)
1575	16	5	22-23/6-7	1,6-1,8	mišrus	apatinis žandikaulis	galvijas	dešinė	priekis	1		
1576	16	5	22-23/6-7	1,6-1,8	mišrus	apatinis žandikaulis	galvijas	dešinė	šakos fragmentas	1		
1577	16	5	22-23/6-7	1,6-1,8	mišrus	apatinis žandikaulis	galvijas	kairė	priekis	1		
1578	16	5	22-23/6-7	1,6-1,8	mišrus	apatinis žandikaulis	galvijas	dešinė	priekis	1		
1579	16	5	22-23/6-7	1,6-1,8	mišrus	plaštakos kaulas	galvijas		proksimalinės dalies fragmentas	1		
1580	16	5	22-23/6-7	1,6-1,8	mišrus	pėdos kaulas	galvijas		proksimalinės dalies fragmentas	2		
1581	16		22-24/6-7	1,2 m	mišrus	stipinkaulis	galvijas	kairė	distalinė dalis	1		
1582	16	5	22-23/6-7	1,6-1,8	mišrus	apatinis žandikaulis	galvijas	kairė	fragmentas	1		M2-P4
1583	16	5	22-23/6-7	1,6-1,8	mišrus	viršutinis žandikaulis	galvijas	dešinė	priekis	1		
1584	16	5	22-23/6-7	1,6-1,8	mišrus	blauzdikaulis	arklys	dešinė	apysveikis	1		
1585	16		22-24/6-7	1,2 m	mišrus	pirštakaulis pirmas	galvijas		sveikas	1		
1586	16		22-24/6-7	1,2 m	mišrus	apatinis žandikaulis	galvijas	dešinė	pusė	1		naujagimis
1587	16		22-24/6-7	1,2 m	mišrus	stipinkaulis	kiaulė	dešinė	apysveikis	100		

Eil nr	Plotas	Objektas	Kvadratas	Gylis	Sluoksni	Kaulas	Rūšis	Pusė	Fragmentas	Kiekis	Epifi	Pastabos
1588	16		22-24/6-7	1,2 m	mišrus	apatinis žandikaulis	galvijas	dešinė	sveikas	1		naujagimis
1589	16		22-24/6-7	1,2 m	mišrus	šlaunikaulis	galvijas	kairė	diazinės distalinė dalis	10		
1590	16		22-24/6-7	1,2 m	mišrus	blauzdikaulis	kiaulė	dešinė	diazinė	1		
1591	16	5	22-23/6-7	1,6-1,8	mišrus	apatinis žandikaulis	galvijas	dešinė	priekis	1		
1592	16	5	22-23/6-7	1,6-1,8	mišrus	apatinis žandikaulis	galvijas	kairė	šaka	1		
1593	16		22/4	1,3 m	tamsi p	smulkus fragmentas	nenustatyta		fragmentas	1		
1594	16		22/3	1,3 m	tamsi p	dantis	galvijas	kairė	sveikas	1		M3 (viršutinis)
1595	16	5	22-23/6-7	1,6-1,8	mišrus	apatinis žandikaulis	galvijas	kairė	šaka	1		
1596	16	5	22-23/6-7	1,6-1,8	mišrus	apatinis žandikaulis	galvijas	kairė	priekis	1		
1597	16	5	22-23/6-7	1,6-1,8	mišrus	apatinis žandikaulis	galvijas	dešinė	šaka	1		
1598	16	5	22-23/6-7	1,6-1,8	mišrus	apatinis žandikaulis	galvijas	dešinė	šaka	1		
1599	16	5	22-23/6-7	1,6-1,8	mišrus	viršutinis žandikaulis	galvijas	kairė	priekis	1		
1600	16	5	22-23/6-7	1,6-1,8	mišrus	viršutinis žandikaulis	galvijas	kairė	fragmentas	1		M2-1
1601	16	5	22-23/6-7	1,6-1,8	mišrus	apatinis žandikaulis	galvijas	dešinė	šakos fragmentas	1		
1602	16	5	22-23/6-7	1,6-1,8	mišrus	plaštakos kaulas	galvijas		proksimalinės dalies fragmentas	1		
1603	16	5	22-23/6-7	1,6-1,8	mišrus	apatinis žandikaulis	galvijas	kairė	šaka	1		
1604	16	5	24-25/6-7	2-2,2 m	mišrus	apatinis žandikaulis	galvijas	dešinė	fragmentas	1		M2-P4
1605	16	5	22-23/6-7	1,6-1,8	mišrus	kaukolė	galvijas		kaktikaulio fragmentas	1		
1606	16	5	24-25/6-7	2-2,2 m	mišrus	pėdos kaulas	galvijas		proksimalinės dalies fragmentas	1		
1607	16	5	22-23/6-7	1,6-1,8	mišrus	apatinis žandikaulis	galvijas	kairė	šaka	1		
1608	16	5	22-23/6-7	1,6-1,8	mišrus	apatinis žandikaulis	galvijas	dešinė	šaka	1		
1609	16	5	22-23/6-7	1,6-1,8	mišrus	apatinis žandikaulis	galvijas	kairė	priekis	1		
1610	16	5	22-23/6-7	1,6-1,8	mišrus	viršutinis žandikaulis	galvijas	kairė	fragmentas	1		M2-P4
1611	16	5	22-23/6-7	1,6-1,8	mišrus	viršutinis žandikaulis	galvijas	dešinė	fragmentas	1		M3-1
1612	16	5	22-23/6-7	1,4-1,6	mišrus	apatinis žandikaulis	galvijas	kairė	priekis	1		P3-2
1613	16	5	22-23/6-7	2-22 m	mišrus	viršutinis žandikaulis	galvijas	kairė	fragmentas	1		M3 (viršutinis)
1614	16	5	22-23/6-7	2-22 m	mišrus	dantis	galvijas		sveikas	1		I
1615	16	5	22-23/6-7	2-22 m	mišrus	kaukolė	galvijas		fragmentas	1		
1616	16	5	22-23/6-7	1,4-1,6	mišrus	apatinis žandikaulis	galvijas	kairė	šaka	1		
1617	16	5	22-23/6-7	1,4-1,6	mišrus	apatinis žandikaulis	galvijas	dešinė	šaka	1		
1618	16	5	22-23/6-7	1,4-1,6	mišrus	apatinis žandikaulis	galvijas	kairė	šakos fragmentas	1		
1619	16	5	22-23/6-7	1,4-1,6	mišrus	apatinis žandikaulis	galvijas		fragmentas	1		
1620	16	5	22-23/6-7	2-22 m	mišrus	apatinis žandikaulis	galvijas	dešinė	fragmentas	1		M2-P4
1621	16	5	22-23/6-7	1,4-1,6	mišrus	apatinis žandikaulis	galvijas	kairė	šaka	1		
1622	16	5	22-23/6-7	1,4-1,6	mišrus	pėdos kaulas	galvijas		proksimalinės dalies fragmentas	1		
1623	16	5	22-23/6-7	1,4-1,6	mišrus	apatinis žandikaulis	galvijas	dešinė	šaka	1		
1624	16	5	22-23/6-7	1,4-1,6	mišrus	apatinis žandikaulis	galvijas	dešinė	šaka	1		
1625	16	5	22-23/6-7	1,4-1,6	mišrus	apatinis žandikaulis	galvijas	kairė	šaka	1		M3
1626	16		23/4	0,2 m	pilka že	paukščio kaulai	nenustatyta		fragmentas	3		
1627	16	5	22-23/6-7	1,6-1,8	mišrus	pėdos kaulas	galvijas	kairė	apysveikis	1		
1628	16	5	22-23/6-7	1,4-1,6	mišrus	šonkauliai	nenustatyta		fragmentas	1		
1629	16	5	22-23/6-7	1,4-1,6	mišrus	viršutinis žandikaulis	galvijas	dešinė	fragmentas	1		M3-P4
1630	16	5	22-23/6-7	1,4-1,6	mišrus	apatinis žandikaulis	galvijas	kairė	šaka	1		
1631	16	5	22-23/6-7	2-22 m	mišrus	viršutinis žandikaulis	galvijas	kairė	fragmentas	1		M3-1
1632	16	5	22-23/6-7	2-22 m	mišrus	viršutinis žandikaulis	galvijas	dešinė	fragmentas	1		M2-1
1633	16	5	22-23/6-7	2-22 m	mišrus	viršutinis žandikaulis	galvijas	dešinė	fragmentas	1		M3-1
1634	16	5	22-23/6-7	1,4-1,6	mišrus	apatinis žandikaulis	galvijas	dešinė	šaka	1		
1635	16	5	22-23/6-7	2-22 m	mišrus	apatinis žandikaulis	galvijas	dešinė	fragmentas	1		M3-1
1636	16	5	22-23/6-7	2-22 m	mišrus	apatinis žandikaulis	galvijas	dešinė	šakos fragmentas	1		
1637	16	5	22-23/6-7	2-22 m	mišrus	viršutinis žandikaulis	galvijas	kairė	fragmentas	1		M3
1638	16	5	22-23/6-7	2-22 m	mišrus	apatinis žandikaulis	galvijas	kairė	fragmentas	1		
1639	16	5	22-23/6-7	2-22 m	mišrus	viršutinis žandikaulis	galvijas	kairė	fragmentas	1		M3-2
1640	16	5	22-23/6-7	2-22 m	mišrus	pėdos kaulas	galvijas		proksimalinės dalies fragmentas	1		
1641	16	5	22-23/6-7	2-22 m	mišrus	kaukolė	galvijas		smilkinkaulio fragmentas	1		
1642	16		24/5	0,4-0,5	mišrus	mentės kaulas	galvijas	dešinė	sąnarinio paviršiaus fragmentas	1		
1643	16	5	22-23/6-7	2-22 m	mišrus	viršutinis žandikaulis	galvijas	dešinė	fragmentas	1		M3-2
1644	16		24/5	0,4-0,5	mišrus	pirštakaulis pirmas	galvijas		sveikas	1		
1645	16	5	22-23/6-7	2-22 m	mišrus	plaštakos kaulas	galvijas		proksimalinės dalies fragmentas	1		
1646	16	5	22-23/6-7	2-22 m	mišrus	apatinis žandikaulis	galvijas		fragmentas	1		
1647	16	5	22-23/6-7	2-22 m	mišrus	kaukolė	galvijas		smilkinkaulio fragmentas	1		
1648	16		23/4	0,2 m	pilka že	plaštakos kaulas	avis	dešinė	sveikas	1		
1649	17		30/4	0,4-0,6	pilka že	šonkauliai	nenustatyta		fragmentas	1		
1650	17		34-35/4	0,6-0,8	pilka že	petikaulis	galvijas	dešinė	distalinė dalis	1		
1651	17		34-35/4	0,6-0,8	pilka že	šonkauliai	nenustatyta		fragmentas	1		
1652	17		34-35/4	0,6-0,8	pilka že	petikaulis	kiaulė	dešinė	apysveikis	1		
1653	17		33-35	0,6-0,8	pilka že	slankstelis juosmens	galvijas		apysveikis	1x		
1654	17	7	30/2	1,4-1,6	mišrus	slankstelis kaklo	galvijas		apysveikis	1		
1655	17		30/4	0,4-0,6	pilka že	pėdos kaulas	galvijas	kairė	distalinė dalis	1		
1656	17		33-35	0,6-0,8	pilka že	plaštakos kaulas	galvijas		proksimalinės dalies fragmentas	1		

Eil nr	Plotas	Objektas	Kvadratas	Gylis	Sluoksni	Kaulas	Rūšis	Pusė	Fragmentas	Kiekis	Epifi	Pastabos
1657	17	2	30/4	1,2-1,4	juoda ž	pėdos kaulas	galvijas		diafizės fragmentas	1		
1658	17		33-35	0,6-0,8	pilka ž	mentės kaulas	galvijas	dešinė	sąnarinis paviršius	1		
1659	17		33-35	0,6-0,8	pilka ž	mentės kaulas	kiaulė	dešinė	pusė	1		
1660	17		34-35/4	0,6-0,8	pilka ž	stipinkaulis	galvijas	kairė	proksimalinė dalis	1		
1661	17		30/4	0,4-0,6	pilka ž	šlaunikaulis	galvijas		distalinės dalies fragmentas	1		
1662	17		30/4	0,4-0,6	pilka ž	petikaulis	galvijas	dešinė	distalinė dalis	1		
1663	17	2	30/4	1,2-1,4	juoda ž	ragas	galvijas		fragmentas	2		jautis
1664	17	2	30/4	1,2-1,4	juoda ž	smulkus fragmentas	nenustatyta		fragmentas	3		
1665	17	2	30/4	1,2-1,4	juoda ž	slankstelis juosmens	galvijas		pusė	1 x		
1666	17	2	30/4	1,2-1,4	juoda ž	šlaunikaulis	galvijas		diafizės fragmentas	1		
1667	17	2	30/4	1,2-1,4	juoda ž	šonkauliai	nenustatyta		fragmentas	4		
1668	17	2	30/4	1,2-1,4	juoda ž	blauzdikaulis	kiaulė	dešinė	diafizės proksimalinė dalis	1		
1669	17	2	30/4	1,2-1,4	juoda ž	blauzdikaulis	avis/ožka	kairė	diafizė	1		
1670	17	2	30/4	1,2-1,4	juoda ž	blauzdikaulis	galvijas		proksimalinės dalies fragmentas	1		
1671	17		28-30/1-2	0,6-0,8	pilka ž	blauzdikaulis	galvijas	dešinė	proksimalinė dalis	1		
1672	17		28/6	0,4-0,6	pilka ž	alkūnkaulis	galvijas	dešinė	diafizės proksimalinė dalis	1		
1673	17	2	30/4	1,2-1,4	juoda ž	kulnkaulis	galvijas	dešinė	apysveikis	1		
1674	17	2	30/4	1,2-1,4	juoda ž	apatinis žandikaulis	galvijas	dešinė	šakos fragmentas	1		
1675	17	2	30/4	1,2-1,4	juoda ž	blauzdikaulis	galvijas	dešinė	distalinė dalis	1		
1676	17		35-37/5-7	0,4-0,6	pilka ž	smulkus fragmentas	nenustatyta		fragmentas	1		
1677	17	2	30/4	1,2-1,4	juoda ž	stipinkaulis	galvijas	kairė	distalinė dalis	1		
1678	17		28-30/1-2	0,6-0,8	pilka ž	smulkus fragmentas	nenustatyta		fragmentas	2		
1679	17		30/3	0,6-0,8	pilka ž	mentės kaulas	galvijas	dešinė	fragmentas	1		
1680	17	5	33-35/1-2	1-1,2 m	pilka ž	petikaulis	avis	kairė	distalinė dalis	1		
1681	17	5	33-35/1-2	1-1,2 m	pilka ž	šonkauliai	nenustatyta		fragmentas	1		
1682	17	5	33-35/1-2	1-1,2 m	pilka ž	šlaunikaulis	galvijas		distalinės dalies fragmentas	1		
1683	17	5	33-35/1-2	1-1,2 m	pilka ž	petikaulis	kiaulė	dešinė	diafizė	1 00		
1684	17	3	36/3	1,2-1,4	mišrus	smulkus fragmentas	nenustatyta		fragmentas	1		
1685	17	3	36/3	1,2-1,4	mišrus	dubens kaulai	avis/ožka	kairė	klubakaulis	1		
1686	17	3	36/3	1,2-1,4	mišrus	mentės kaulas	galvijas	kairė	sąnarinis paviršius	1		
1687	17		36-37/4	0,6-0,8	pilka ž	petikaulis	kiaulė	kairė	diafizė	1		
1688	17		28/6	0,4-0,6	pilka ž	šonkauliai	nenustatyta		fragmentas	1		
1689	17		28/6	0,4-0,6	pilka ž	mentės kaulas	galvijas	kairė	fragmentas	1		
1690	17		28-30/1-2	0,6-0,8	pilka ž	dubens kaulai	kiaulė	kairė	klubaduobė, sėdinkaulis	1		
1691	17		35-37/5-7	0,4-0,6	pilka ž	dubens kaulai	galvijas	kairė	klubaduobė	1		
1692	17		35-37/5-7	0,4-0,6	pilka ž	slankstelis kaklo pir	kiaulė		sveikas	1		
1693	17		35-37/5-7	0,4-0,6	pilka ž	slankstelis kaklo pir	galvijas		fragmentas	1		
1694	17		35-37/5-7	0,4-0,6	pilka ž	kaukolė	galvijas		kaktikaulis	1		naujagimis
1695	17		28/1	0,8-1 m	mišrus	smulkus fragmentas	nenustatyta		fragmentas	1		
1696	17		28/1	0,8-1 m	mišrus	blauzdikaulis	galvijas		diafizės fragmentas	1		
1697	17		36/2	0,4-0,6	pilka ž	šonkauliai	nenustatyta		fragmentas	1		
1698	17		28-30/1-2	0,6-0,8	pilka ž	apatinis žandikaulis	kiaulė		priekis	1		
1699	17		28-30/1-2	0,6-0,8	pilka ž	plaštakos kaulas	galvijas	kairė	diafizė	1		
1700	17		28-30/1-2	0,6-0,8	pilka ž	alkūnkaulis	kiaulė	dešinė	diafizė	1		
1701	17		28-30/1-2	0,6-0,8	pilka ž	blauzdikaulis	avis/ožka	dešinė	diafizė	1		
1702	17		28-30/1-2	0,6-0,8	pilka ž	kaukolė	galvijas		kaktikaulio fragmentas	1		
1703	17		28/6	0,4-0,6	pilka ž	mentės kaulas	kiaulė	kairė	apysveikis	1		
1704	17	2			mišrus	šlaunikaulis	šuo	dešinė	distalinė dalis	1		
1705	17	5		1,4-1,6	mišrus	smulkus fragmentas	nenustatyta		fragmentas	2		
1706	17	5		1,4-1,6	mišrus	mentės kaulas	galvijas	dešinė	sąnarinis paviršius	1		
1707	17	5		1,4-1,6	mišrus	dubens kaulai	galvijas		klubaduobės fragmentas	1		
1708	17	5		1,4-1,6	mišrus	stipinkaulis	galvijas	kairė	diafizės fragmentas	1		
1709	17	5		1,4-1,6	mišrus	mentės kaulas	galvijas		fragmentas	1		
1710	17	5		1,4-1,6	mišrus	šlaunikaulis	galvijas	dešinė	diafizės distalinė dalis	1		
1711	17	5		1,4-1,6	mišrus	blauzdikaulis	galvijas	kairė	diafizės fragmentas	1		
1712	17	5		1,4-1,6	mišrus	šlaunikaulis	galvijas		diafizės fragmentas	1		
1713	17	5		1,4-1,6	mišrus	stipinkaulis	galvijas	kairė	distalinė dalis	1		
1714	17	5		1,4-1,6	mišrus	blauzdikaulis	galvijas	kairė	distalinė dalis	1		
1715	17	5		1,4-1,6	mišrus	alkūnkaulis	kiaulė	dešinė	diafizė	1		
1716	17	5		1,4-1,6	mišrus	šonkauliai	nenustatyta		fragmentas	3		
1717	17	2			mišrus	mentės kaulas	galvijas		fragmentas	1		
1718	17	2			mišrus	kulnkaulis	galvijas	dešinė	fragmentas	1		
1719	17	2			mišrus	šonkauliai	nenustatyta		fragmentas	5		
1720	17	2			mišrus	slankstelis krūtinės	avis/ožka		ketera	1		
1721	17	2			mišrus	mentės kaulas	galvijas	kairė	sąnarinis paviršius	1		
1722	17	2			mišrus	stipinkaulis	galvijas	kairė	diafizės proksimalinė dalis	1		
1723	17	2			mišrus	slankstelis krūtinės	galvijas		kūnas	1 x		
1724	17	2			mišrus	plaštakos kaulas	galvijas	kairė	apysveikis	1		
1725	17	2			mišrus	mentės kaulas	galvijas	dešinė	fragmentas	1		

Eil nr	Plotas	Objektas	Kvadratas	Gylis	Sluoksni	Kaulas	Rūšis	Pusė	Fragmentas	Kiekis	Epifi	Pastabos
1726	17	2			mišrus	slankstelis krūtinės	galvijas		kūnas	1		
1727	17	2			mišrus	mentės kaulas	kiaulė	dešinė	pusė	1		
1728	17	2			mišrus	pėdos kaulas	galvijas	dešinė	diafizė	1		
1729	17		36/2	0,4-0,6	pilka žė	smulkus fragmentas	nenustatyta		fragmentas	1		
1730	17	2	30/4	1,2-1,4	juoda ž	petikaulis	kiaulė	dešinė	distalinė dalis	1		
1731	17	2			mišrus	apatinis žandikaulis	galvijas	dešinė	šaka	1		M3-2
1732	17		30/4	0,8-1 m	juoda ž	slankstelis krūtinės	galvijas		kūnas	1 x		
1733	17		30/3	0,6-0,8	pilka žė	pirštakaulis pirmas	galvijas		sveikas	1		
1734	17		30/4	0,8-1 m	juoda ž	plaštakos kaulas	galvijas	dešinė	sveikas	1		
1735	17		30/4	0,8-1 m	juoda ž	šonkauliai	nenustatyta		fragmentas	2		
1736	17		30/4	0,8-1 m	juoda ž	dubens kaulai	kiaulė	kairė	klubakaulis	1		
1737	17		30/4	0,8-1 m	juoda ž	mentės kaulas	avis/ožka	dešinė	sąnarinis paviršius	1		
1738	17		30/4	0,8-1 m	juoda ž	slankstelis kaklo pir	avis/ožka		sveikas	1		
1739	17	2			pilka žė	pėdos kaulas	galvijas	kairė	distalinė dalis	1		rankena?
1740	17		30/4	0,8-1 m	juoda ž	plaštakos kaulas	galvijas	dešinė	diafizė	1		
1741	17		30/4	0,8-1 m	juoda ž	smulkus fragmentas	nenustatyta		fragmentas	2		
1742	17		30/4	0,8-1 m	juoda ž	pėdos kaulas	galvijas	dešinė	diafizė	1		
1743	17		30/4	0,8-1 m	juoda ž	dubens kaulai	galvijas	dešinė	klubaduobė	1		
1744	17		30/4	0,8-1 m	juoda ž	petikaulis	galvijas	kairė	diafizės distalinė dalis	1		
1745	17		30/4	0,8-1 m	juoda ž	dubens kaulai	kiaulė	dešinė	sėdinkaulis	1		
1746	17	5		1,2-1,4	mišrus	ragas	ožka	kairė	sveikas	1		patinas
1747	17	5		1,2-1,4	mišrus	mentės kaulas	galvijas	dešinė	sąnarinis paviršius	1		
1748	17		30/4	0,8-1 m	juoda ž	stipinkaulis	avis/ožka	kairė	proksimalinė dalis	1		
1749	17		30/4	0,8-1 m	juoda ž	kryžkaulis	galvijas		fragmentas	1		
1750	17	5		1,2-1,4	mišrus	blauzdikaulis	galvijas		diafizės fragmentas	1		
1751	17	5		1,2-1,4	mišrus	slankstelis krūtinės	galvijas		kūnas	1		
1752	17	5		1,2-1,4	mišrus	pirštakaulis pirmas	arklys		sveikas	1		
1753	17	5		1,2-1,4	mišrus	ragas	ožka	dešinė	apysveikis	1		patinas
1754	17	5		1,2-1,4	mišrus	apatinis žandikaulis	kiaulė	dešinė	apysveikis	1		M3, P4 tik kalsis
1755	17	5		1,2-1,4	mišrus	blauzdikaulis	kiaulė	dešinė	distalinė dalis	1		
1756	17	5		1,2-1,4	mišrus	smulkus fragmentas	nenustatyta		fragmentas	4		
1757	17	5		1,2-1,4	mišrus	šonkauliai	nenustatyta		fragmentas	7		
1758	17	4				plaštakos kaulas	galvijas	kairė	sveikas	1		
1759	17		30/4	0,8-1 m	juoda ž	pėdos kaulas	galvijas	kairė	diafizė	1		
1760	17	5		1,2-1,4	mišrus	mentės kaulas	galvijas	dešinė	fragmentas	1		
1761	18		48/4	>0,2 m	gruntas	dubens kaulai	stambus ka		klubakaulio fragmentas	1		
1762	18		48/4	>0,2 m	gruntas	plaštakos kaulas	briedis	kairė	diafizė	1 ?0		
1763	18		48/4	>0,2 m	gruntas	šonkauliai	nenustatyta		fragmentas	10		
1764	18		48/4	>0,2 m	gruntas	smulkus fragmentas	nenustatyta		fragmentas	10		
1765	18		47-48/5	0,4-0,6	pilka žė	viršutinis žandikaulis	galvijas	kairė	fragmentas	1		M3-1
1766	18		47-48/5	0,4-0,6	pilka žė	viršutinis žandikaulis	galvijas	dešinė	fragmentas	1		M3-1
1767	18		47-48/5	0,4-0,6	pilka žė	viršutinis žandikaulis	galvijas	kairė	fragmentas	1		M3
1768	18		47-48/5	0,4-0,6	pilka žė	apatinis žandikaulis	galvijas	dešinė	priekis	1		P3-2
1769	18		47-48/5	0,4-0,6	pilka žė	apatinis žandikaulis	galvijas	kairė	šaka	1		
1770	18		47-48/5	0,4-0,6	pilka žė	apatinis žandikaulis	galvijas	dešinė	pusė	1		M2-P4
1771	18		47-48/5	0,4-0,6	pilka žė	viršutinis žandikaulis	galvijas	kairė	fragmentas	1		M3-P4
1772	18		48/4	>0,2 m	gruntas	kaukolė	galvijas		poliežuvinis kaulas	1		
1773	18		48/4	>0,2 m	gruntas	paukščio kaulai	nenustatyta		fragmentas	1		
1774	18		48/4	>0,2 m	gruntas	kaukolė	galvijas		pakauškaulio fragmentas	1		
1775	18		48/4	>0,2 m	gruntas	šlaunikaulis	galvijas		distalinės dalies fragmentas	1		
1776	18		48/4	>0,2 m	gruntas	šlaunikaulis	galvijas		diafizės fragmentas	1		
1777	18		48/4	>0,2 m	gruntas	alkūnkaulis	galvijas	kairė	diafizės proksimalinė dalis	1		
1778	18		48/4	>0,2 m	gruntas	stipinkaulis	galvijas	kairė	proksimalinė dalis	1		
1779	18		48/4	>0,2 m	gruntas	apatinis žandikaulis	kiaulė	kairė	sveikas	1		naujagimis
1780	18		48/4	>0,2 m	gruntas	apatinis žandikaulis	galvijas	kairė	priekis	1		P2
1781	18		48/4	>0,2 m	gruntas	petikaulis	galvijas		diafizės fragmentas	1		
1782	18		48/4	>0,2 m	gruntas	šlaunikaulis	galvijas		galvutės epifizė	1 0		
1783	18		48/4	>0,2 m	gruntas	mentės kaulas	kiaulė	dešinė	pusė	1		
1784	18		47-48/5	0,4-0,6	pilka žė	apatinis žandikaulis	galvijas	kairė	priekis	1		
1785	18		48/4	>0,2 m	gruntas	blauzdikaulis	avis/ožka	dešinė	diafizė	1		
1786	18		48/4	>0,2 m	gruntas	kelio girmelė	galvijas		sveikas	1		
1787	18		47-48/5	0,4-0,6	pilka žė	apatinis žandikaulis	galvijas	kairė	fragmentas	1		M2-1
1788	18	2	38-40	0,6-0,8	mišrus	pėdos kaulas	galvijas		proksimalinės dalies fragmentas	1		
1789	18		38-40/6-7	0,8-1 m	mišrus	apatinis žandikaulis	galvijas	kairė	fragmentas	1		M3-2
1790	18		48/4	>0,2 m	gruntas	šlaunikaulis	galvijas	kairė	diafizės proksimalinė dalis	1		
1791	18	2	38-40	0,6-0,8	mišrus	plaštakos kaulas	galvijas		proksimalinės dalies fragmentas	1		
1792	18		47-48/5	0,4-0,6	pilka žė	smulkus fragmentas	nenustatyta		fragmentas	1		
1793	18		47-48/5	0,4-0,6	pilka žė	viršutinis žandikaulis	galvijas	kairė	fragmentas	1		M1
1794	18		47-48/5	0,4-0,6	pilka žė	viršutinis žandikaulis	galvijas	kairė	fragmentas	1		M3-2

Eil nr	Plotas	Objektas	Kvadratas	Gylis	Sluoksni	Kaulas	Rūšis	Pusė	Fragmentas	Kiekis	Epifi	Pastabos
1795	18		47-48/5	0,4-0,6	pilka žė	dantis	galvijas	kairė	sveikas	1	M2	(viršutinis)
1796	18		47-48/5	0,4-0,6	pilka žė	apatinis žandikaulis	galvijas	kairė	šaka	1		
1797	18		47-48/5	0,4-0,6	pilka žė	apatinis žandikaulis	galvijas	dešinė	šakos fragmentas	1		
1798	18		47-48/5	0,4-0,6	pilka žė	dantis	galvijas	kairė	sveikas	1	M2	(viršutinis)
1799	18		47-48/5	0,4-0,6	pilka žė	viršutinis žandikaulis	galvijas	dešinė	fragmentas	1	M3-1	
1800	18		47-48/5	0,4-0,6	pilka žė	viršutinis žandikaulis	galvijas	kairė	fragmentas	1	M3-2	
1801	18		47-48/5	0,4-0,6	pilka žė	apatinis žandikaulis	galvijas	kairė	šaka	1		
1802	18		47-48/5	0,4-0,6	pilka žė	viršutinis žandikaulis	galvijas	kairė	fragmentas	1	M3	
1803	18		47-48/5	0,4-0,6	pilka žė	apatinis žandikaulis	galvijas	kairė	šaka	1		
1804	18		47-48/5	0,4-0,6	pilka žė	viršutinis žandikaulis	galvijas	dešinė	fragmentas	1	M3-1	
1805	18		47-48/5	0,4-0,6	pilka žė	viršutinis žandikaulis	galvijas	dešinė	priekis	1		
1806	18		47-48/5	0,4-0,6	pilka žė	viršutinis žandikaulis	galvijas	kairė	fragmentas	1	M3-1	
1807	18		47-48/5	0,4-0,6	pilka žė	kaukolė	galvijas		pakauškaulio fragmentas	1		
1808	18		47-48/5	0,4-0,6	pilka žė	viršutinis žandikaulis	galvijas	dešinė	fragmentas	1	M3-1	
1809	18		47-48/5	0,4-0,6	pilka žė	viršutinis žandikaulis	galvijas	dešinė	fragmentas	1	M3-2	
1810	18		47-48/5	0,4-0,6	pilka žė	apatinis žandikaulis	galvijas		fragmentas	1		
1811	18		47-48/5	0,4-0,6	pilka žė	viršutinis žandikaulis	galvijas	dešinė	fragmentas	1	M3-1	
1812	18		47-48/5	0,4-0,6	pilka žė	apatinis žandikaulis	galvijas	kairė	fragmentas	1		
1813	18		47-48/5	0,4-0,6	pilka žė	apatinis žandikaulis	galvijas		fragmentas	1		
1814	18	2	38-40/6-7	1-1,2 m	pilka žė	apatinis žandikaulis	galvijas	kairė	fragmentas	1	M1?	
1815	18		38-40/6-7	0,8-1 m	mišrus	viršutinis žandikaulis	galvijas	dešinė	fragmentas	1	M3	
1816	18		38-40/6-7	0,8-1 m	mišrus	viršutinis žandikaulis	galvijas	kairė	fragmentas	1	M3-1	
1817	18		38-40/6-7	0,8-1 m	mišrus	apatinis žandikaulis	galvijas	kairė	šaka	1		
1818	18		38-40/6-7	0,8-1 m	mišrus	dantis	galvijas	dešinė	sveikas	1	M3	(viršutinis)
1819	18		38-40/6-7	0,8-1 m	mišrus	pėdos kaulas	galvijas		proksimalinės dalies fragmentas	1		
1820	18		38-40/6-7	0,8-1 m	mišrus	dantis	galvijas	dešinė	sveikas	1	M3	(viršutinis)
1821	18		38-40/6-7	0,8-1 m	mišrus	apatinis žandikaulis	galvijas	kairė	priekis	1		
1822	18		38-40/6-7	0,8-1 m	mišrus	apatinis žandikaulis	galvijas	dešinė	priekis	1		
1823	18		38-40/6-7	0,8-1 m	mišrus	apatinis žandikaulis	galvijas	kairė	fragmentas	1	M2-1	
1824	18		38-40/6-7	0,8-1 m	mišrus	dantis	galvijas	kairė	sveikas	1	M3	(apatinis)
1825	18		38-40/6-7	0,8-1 m	mišrus	dantis	galvijas	dešinė	sveikas	1	M2	(viršutinis)
1826	18		38-40/6-7	0,8-1 m	mišrus	apatinis žandikaulis	galvijas	kairė	šakos fragmentas	1		
1827	18	2	38-40/6-7	1-1,2 m	pilka žė	apatinis žandikaulis	galvijas	kairė	fragmentas	1	M2	
1828	18	2	38-40	0,6-0,8	mišrus	apatinis žandikaulis	galvijas	kairė	šakos fragmentas	1		
1829	18	2	38-40/6-7	1-1,2 m	pilka žė	apatinis žandikaulis	galvijas		fragmentas	2		
1830	18	2	38-40/6-7	1-1,2 m	pilka žė	viršutinis žandikaulis	galvijas		fragmentas	1		
1831	18	2	38-40/6-7	1-1,2 m	pilka žė	dantis	galvijas	dešinė	fragmentas	1	M3	(apatinis)
1832	18	2	38-40/6-7	1-1,2 m	pilka žė	dantis	galvijas	dešinė	sveikas	1	P3	(apatinis)
1833	18	2	38-40/6-7	1-1,2 m	pilka žė	dantis	galvijas	dešinė	apysveikis	1	M2	(apatinis)
1834	18	2	38-40/6-7	1-1,2 m	pilka žė	šonkauliai	nenustatyta		fragmentas	1		
1835	18	2	38-40/6-7	1-1,2 m	pilka žė	dantis	galvijas	dešinė	sveikas	1	M1	(viršutinis)
1836	18	2	38-40/6-7	1-1,2 m	pilka žė	apatinis žandikaulis	galvijas	kairė	fragmentas	1	M3-P4	
1837	18	2	38-40/6-7	1-1,2 m	pilka žė	pėdos kaulas	galvijas		proksimalinės dalies fragmentas	1		
1838	18	2	38-40/6-7	1-1,2 m	pilka žė	apatinis žandikaulis	galvijas	dešinė	šaka	1		
1839	18	2	38-40/6-7	1-1,2 m	pilka žė	apatinis žandikaulis	galvijas	kairė	šaka	1		
1840	18		38-40/6-7	0,8-1 m	mišrus	apatinis žandikaulis	galvijas	dešinė	šakos fragmentas	1		
1841	18		38-40/6-7	0,8-1 m	mišrus	dantis	galvijas		apysveikis	2	P2	(apatinis)
1842	18		47/3	0,2-0,4	gruntas	pėdos kaulas	galvijas		proksimalinės dalies fragmentas	1		
1843	18		47/3	0,2-0,4	gruntas	plaštakos kaulas	galvijas		proksimalinės dalies fragmentas	2		
1844	18		47/3	0,2-0,4	gruntas	kaukolė	galvijas		pakauškaulio fragmentas	2		
1845	18		47/3	0,2-0,4	gruntas	apatinis žandikaulis	galvijas	dešinė	priekis	1		
1846	18		47/3	0,2-0,4	gruntas	petikaulis	galvijas	dešinė	diafizės distalinė dalis	1		
1847	18		47/3	0,2-0,4	gruntas	viršutinis žandikaulis	galvijas	dešinė	fragmentas	1	M3-2	
1848	18		47/3	0,2-0,4	gruntas	apatinis žandikaulis	galvijas	kairė	šaka	1	su skylė	
1849	18		47/3	0,2-0,4	gruntas	dantis	galvijas	dešinė	apysveikis	1	M3	(apatinis)
1850	18		47/3	0,2-0,4	gruntas	apatinis žandikaulis	galvijas	kairė	fragmentas	1	M1-P4	
1851	18		47/3	0,2-0,4	gruntas	slankstelis kaklo	galvijas		apysveikis	1		
1852	18		38-40/6-7	0,8-1 m	mišrus	apatinis žandikaulis	galvijas	kairė	fragmentas	1	M2-1	
1853	18	2	38-40	0,6-0,8	mišrus	kaukolė	galvijas		pakauškaulio fragmentas	2		
1854	18		38-40/6-7	0,8-1 m	mišrus	dantis	galvijas	dešinė	sveikas	1	P3	(apatinis)
1855	18		38-40/6-7	0,8-1 m	mišrus	plaštakos kaulas	galvijas		proksimalinės dalies fragmentas	1		
1856	18		38-40/6-7	0,8-1 m	mišrus	apatinis žandikaulis	galvijas		fragmentas	1		
1857	18		38-40/6-7	0,8-1 m	mišrus	apatinis žandikaulis	galvijas	dešinė	fragmentas	1	M2-1	
1858	18		38-40/6-7	0,8-1 m	mišrus	dantis	galvijas	dešinė	sveikas	1	M1	(viršutinis)
1859	18		38-40/6-7	0,8-1 m	mišrus	dantis	galvijas	kairė	sveikas	1	M2	(apatinis)
1860	18		38-40/6-7	0,8-1 m	mišrus	apatinis žandikaulis	galvijas	dešinė	šaka	1		
1861	18		38-40/6-7	0,8-1 m	mišrus	dantis	galvijas	kairė	apysveikis	1	M3	(viršutinis)
1862	18		38-40/6-7	0,8-1 m	mišrus	apatinis žandikaulis	galvijas	kairė	šaka	1		
1863	18		38-40/6-7	0,8-1 m	mišrus	apatinis žandikaulis	galvijas	dešinė	šaka	1		

Eil nr	Plotas	Objektas	Kvadratas	Gylis	Sluoksni	Kaulas	Rūšis	Pusė	Fragmentas	Kiekis	Epifi	Pastabos
1864	18		38-40/6-7	0,8-1 m	mišrus	apatinis žandikaulis	galvijas	kairė	šaka	1		
1865	18		38-40/6-7	0,8-1 m	mišrus	dantis	galvijas	kairė	sveikas	1		M3 (viršutinis)
1866	18		38-40/6-7	0,8-1 m	mišrus	dantis	galvijas	kairė	sveikas	1		M3 (viršutinis)
1867	18		47/3	0,2-0,4	gruntas	smulkus fragmentas	nenustatyta		fragmentas	1		
1868	18		38-40/6-7	0,8-1 m	mišrus	dantis	galvijas	kairė	apysveikis	1		M2 (apatinis)
1869	18	2	38-40/6-7	1-1,2 m	pilka žė	apatinis žandikaulis	galvijas	kairė	priekis	1		
1870	18	2	38-40	0,6-0,8	mišrus	apatinis žandikaulis	galvijas	dešinė	fragmentas	1		M2-1
1871	18	2	38-40/6-7	1-1,2 m	pilka žė	apatinis žandikaulis	galvijas	dešinė	šaka	1		
1872	18	2	38-40/6-7	1-1,2 m	pilka žė	mentės kaulas	šuo	kairė	apysveikis	1		
1873	18	2	38-40/6-7	1-1,2 m	pilka žė	apatinis žandikaulis	galvijas	dešinė	fragmentas	1		M3
1874	18	2	38-40/6-7	1-1,2 m	pilka žė	viršutinis žandikaulis	galvijas	kairė	fragmentas	1		M3-1
1875	18	2	38-40/6-7	1-1,2 m	pilka žė	apatinis žandikaulis	galvijas	kairė	šaka	1		
1876	18	2	38-40/6-7	1-1,2 m	pilka žė	apatinis žandikaulis	galvijas	dešinė	šaka	1		
1877	18	2	38-40/6-7	1-1,2 m	pilka žė	apatinis žandikaulis	galvijas	dešinė	fragmentas	1		M2-1
1878	18	2	38-40/6-7	1-1,2 m	pilka žė	apatinis žandikaulis	galvijas	dešinė	šaka	1		
1879	18	2	38-40/6-7	1-1,2 m	pilka žė	apatinis žandikaulis	galvijas	kairė	šaka	1		
1880	18	2	38-40/6-7	1-1,2 m	pilka žė	viršutinis žandikaulis	galvijas	kairė	fragmentas	1		M3-1
1881	18	2	38-40/6-7	1-1,2 m	pilka žė	apatinis žandikaulis	galvijas	dešinė	šaka	1		
1882	18	2	38-40/6-7	1-1,2 m	pilka žė	apatinis žandikaulis	galvijas	kairė	fragmentas	1		M3-1
1883	18	2	38-40/6-7	1-1,2 m	pilka žė	viršutinis žandikaulis	galvijas	kairė	fragmentas	1		M3-2
1884	18	2	38-40/6-7	1-1,2 m	pilka žė	apatinis žandikaulis	galvijas	dešinė	šakos fragmentas	1		
1885	18	2	38-40/6-7	1-1,2 m	pilka žė	apatinis žandikaulis	galvijas	dešinė	fragmentas	1		
1886	18	2	38-40/6-7	1-1,2 m	pilka žė	viršutinis žandikaulis	galvijas	dešinė	fragmentas	1		
1887	18	2	38-40/6-7	1-1,2 m	pilka žė	apatinis žandikaulis	galvijas	kairė	šaka	1		
1888	18	2	38-40/6-7	1-1,2 m	pilka žė	apatinis žandikaulis	galvijas	dešinė	priekis	1		
1889	18		47/5	>0,2 m	gruntas	apatinis žandikaulis	galvijas	dešinė	priekis	1		
1890	18		47/5	>0,2 m	gruntas	apatinis žandikaulis	galvijas	kairė	priekis	1		
1891	18		47-48/5	0,5-0,6	pilka žė	dantis	galvijas	kairė	sveikas	1		M2
1892	18		47-48/5	0,5-0,6	pilka žė	apatinis žandikaulis	galvijas	kairė	fragmentas	1		M1
1893	18		47-48/5	0,5-0,6	pilka žė	kaukolė	galvijas		fragmentas	1		
1894	18		47-48/5	0,5-0,6	pilka žė	apatinis žandikaulis	galvijas	kairė	šaka	1		
1895	18	2	38-40/6-7	1-1,2 m	pilka žė	apatinis žandikaulis	galvijas	dešinė	priekis	1		
1896	18	2	38-40/6-7	1-1,2 m	pilka žė	dantis	galvijas	dešinė	sveikas	1		P3 (viršutinis)
1897	18		48/4	>0,2 m	gruntas	viršutinis žandikaulis	galvijas	kairė	fragmentas	1		P2
1898	18	2	38-40/6-7	1-1,2 m	pilka žė	apatinis žandikaulis	galvijas	kairė	fragmentas	1		M2-1
1899	18	2	38-40/6-7	1-1,2 m	pilka žė	apatinis žandikaulis	galvijas	dešinė	fragmentas	1		M2
1900	18	2	38-40/6-7	1-1,2 m	pilka žė	apatinis žandikaulis	galvijas	dešinė	pusė	1		M2
1901	18	2	38-40/6-7	1-1,2 m	pilka žė	petikaulis	šuo	dešinė	sveikas	1		
1902	18	2	38-40/6-7	1-1,2 m	pilka žė	dantis	galvijas	dešinė	apysveikis	1		M3 (apatinis)
1903	18	2	38-40/6-7	1-1,2 m	pilka žė	pėdos kaulas	galvijas		proksimalinės dalies fragmentas	1		
1904	18	2	38-40/6-7	1-1,2 m	pilka žė	apatinis žandikaulis	galvijas	dešinė	šaka	1		
1905	18	2	38-40/6-7	1-1,2 m	pilka žė	viršutinis žandikaulis	galvijas	kairė	fragmentas	1		M3
1906	18	2	38-40/6-7	1-1,2 m	pilka žė	viršutinis žandikaulis	galvijas	kairė	fragmentas	1		M3-1
1907	18	2	38-40/6-7	1-1,2 m	pilka žė	dantis	galvijas	dešinė	sveikas	1		M2 (viršutinis)
1908	18	2	38-40/6-7	1-1,2 m	pilka žė	apatinis žandikaulis	galvijas	dešinė	šaka	1		
1909	18	2	38-40/6-7	1-1,2 m	pilka žė	dantis	galvijas	kairė	sveikas	1		M2 (viršutinis)
1910	18		47-48/5	0,5-0,6	pilka žė	dantis	galvijas	dešinė	sveikas	1		M3 (viršutinis)
1911	18	2	38-40/6-7	1-1,2 m	pilka žė	blauzdikaulis	galvijas	kairė	diafizės distalinė dalis	10		
1912	18	2	38-40/6-7	1-1,2 m	pilka žė	viršutinis žandikaulis	galvijas		fragmentas	1		
1913	18	2	38-40/6-7	1-1,2 m	pilka žė	dantis	galvijas	kairė	sveikas	1		M1 (apatinis)
1914	18	2	38-40/6-7	1-1,2 m	pilka žė	pėdos kaulas	galvijas		proksimalinės dalies fragmentas	1		
1915	18	2	38-40/6-7	1-1,2 m	pilka žė	viršutinis žandikaulis	galvijas	kairė	fragmentas	1		M2-1
1916	18	2	38-40/6-7	1-1,2 m	pilka žė	apatinis žandikaulis	galvijas	dešinė	fragmentas	1		M2-P4
1917	18	2	38-40/6-7	1-1,2 m	pilka žė	apatinis žandikaulis	galvijas	kairė	šaka	1		
1918	18	2	38-40/6-7	1-1,2 m	pilka žė	viršutinis žandikaulis	galvijas	kairė	fragmentas	1		M3-2
1919	18	2	38-40/6-7	1-1,2 m	pilka žė	apatinis žandikaulis	galvijas	dešinė	priekis	1		
1920	18	2	38-40/6-7	1-1,2 m	pilka žė	apatinis žandikaulis	galvijas	dešinė	šaka	1		
1921	18	2	38-40/6-7	1-1,2 m	pilka žė	pėdos kaulas	galvijas		proksimalinės dalies fragmentas	2		
1922	18	2	38-40/6-7	1-1,2 m	pilka žė	apatinis žandikaulis	galvijas	kairė	šakos fragmentas	1		
1923	18	2	38-40	0,6-0,8	mišrus	viršutinis žandikaulis	galvijas	kairė	fragmentas	1		M2-1
1924	18	2	38-40	0,6-0,8	mišrus	viršutinis žandikaulis	galvijas	dešinė	fragmentas	1		M2-1
1925	18	2	38-40	0,6-0,8	mišrus	apatinis žandikaulis	galvijas	dešinė	fragmentas	1		M3-2
1926	18	2	38-40	0,6-0,8	mišrus	dantis	galvijas	dešinė	sveikas	1		M2 (viršutinis)
1927	18	2	38-40	0,6-0,8	mišrus	apatinis žandikaulis	galvijas	dešinė	fragmentas	1		P3-2
1928	18	2	38-40	0,6-0,8	mišrus	apatinis žandikaulis	galvijas		fragmentas	1		
1929	18	2	38-40	0,6-0,8	mišrus	apatinis žandikaulis	galvijas	kairė	fragmentas	1		
1930	18	2	38-40	0,6-0,8	mišrus	dantis	galvijas	kairė	sveikas	1		M3 (apatinis)
1931	18	2	38-40	0,6-0,8	mišrus	viršutinis žandikaulis	galvijas	kairė	fragmentas	1		M3-1
1932	18	2	38-40	0,6-0,8	mišrus	apatinis žandikaulis	galvijas	dešinė	fragmentas	1		M2-1

Eil nr	Plotas	Objektas	Kvadratas	Gylis	Sluoksni	Kaulas	Rūšis	Pusė	Fragmentas	Kiekis	Epifi	Pastabos
1933	18	2	38-40	0,6-0,8	mišrus	viršutinis žandikaulis	galvijas	kairė	fragmentas	1		M3-1
1934	18	2	38-40	0,6-0,8	mišrus	plaštakos kaulas	galvijas		proksimalinės dalies fragmentas	2		
1935	18		47-48/5	0,5-0,6	pilka že	dantis	galvijas	kairė	sveikas	1		M1 (viršutinis)
1936	18	2	38-40	0,6-0,8	mišrus	plaštakos kaulas	galvijas		proksimalinės dalies fragmentas	1		
1937	18	2	38-40	0,6-0,8	mišrus	apatinis žandikaulis	galvijas	kairė	fragmentas	1		M2-1
1938	18	2	38-40	0,6-0,8	mišrus	plaštakos kaulas	galvijas		proksimalinės dalies fragmentas	1		
1939	18	2	38-40	0,6-0,8	mišrus	apatinis žandikaulis	galvijas	kairė	šakos fragmentas	1		
1940	18	2	38-40	0,6-0,8	mišrus	viršutinis žandikaulis	galvijas	dešinė	fragmentas	1		M3-1
1941	18	2	38-40	0,6-0,8	mišrus	apatinis žandikaulis	galvijas	kairė	šaka	1		
1942	18	2	38-40	0,6-0,8	mišrus	viršutinis žandikaulis	galvijas	dešinė	fragmentas	1		M3-1
1943	18	2	38-40	0,6-0,8	mišrus	šlaunikaulis	galvijas	dešinė	diazifės proksimalinė dalis	1		
1944	18	2	38-40	0,6-0,8	mišrus	dantis	galvijas	dešinė	sveikas	1		M3 (apatinis)
1945	18	2	38-40	0,6-0,8	mišrus	pėdos kaulas	galvijas		proksimalinės dalies fragmentas	1		
1946	18	2	38-40	0,6-0,8	mišrus	apatinis žandikaulis	galvijas	dešinė	priekis	1		
1947	18	2	38-40	0,6-0,8	mišrus	kaukolė	galvijas		fragmentas	1		
1948	18	2	38-40	0,6-0,8	mišrus	apatinis žandikaulis	galvijas	kairė	šaka	1		
1949	18	2	38-40	0,6-0,8	mišrus	pėdos kaulas	galvijas		proksimalinės dalies fragmentas	1		
1950	18		47-48/5	0,5-0,6	pilka že	apatinis žandikaulis	galvijas	dešinė	priekis	1		
1951	18	2	38-40	0,6-0,8	mišrus	apatinis žandikaulis	galvijas		fragmentas	1		
1952	18		47-48/5	0,5-0,6	pilka že	dantis	galvijas	dešinė	sveikas	1		M2 (viršutinis)
1953	18		47-48/5	0,5-0,6	pilka že	viršutinis žandikaulis	galvijas	kairė	fragmentas	1		M3-2
1954	18		47-48/5	0,5-0,6	pilka že	pėdos kaulas	galvijas		proksimalinės dalies fragmentas	1		
1955	18		47-48/5	0,5-0,6	pilka že	apatinis žandikaulis	galvijas	dešinė	šaka	1		
1956	18		47-48/5	0,5-0,6	pilka že	apatinis žandikaulis	galvijas	kairė	šaka	1		M3
1957	18		47-48/5	0,5-0,6	pilka že	apatinis žandikaulis	galvijas	kairė	priekis	1		
1958	18		47-48/5	0,5-0,6	pilka že	dantis	galvijas	kairė	sveikas	1		M3 (viršutinis)
1959	18		47-48/5	0,5-0,6	pilka že	apatinis žandikaulis	galvijas	dešinė	šakos fragmentas	1		
1960	18		47-48/5	0,5-0,6	pilka že	dantis	galvijas	kairė	sveikas	1		P4 (viršutinis)
1961	18		47-48/5	0,5-0,6	pilka že	viršutinis žandikaulis	galvijas	kairė	fragmentas	1		M2-1
1962	18	2	38-40	0,6-0,8	mišrus	apatinis žandikaulis	galvijas		fragmentas	1		
1963	18		47-48/5	0,5-0,6	pilka že	viršutinis žandikaulis	galvijas	kairė	fragmentas	1		M3-P4
1964	18	2	38-40	0,6-0,8	mišrus	apatinis žandikaulis	galvijas	kairė	šakos fragmentas	1		
1965	18		47-48/5	0,5-0,6	pilka že	apatinis žandikaulis	galvijas		apačios fragmentas	1		
1966	18		47-48/5	0,5-0,6	pilka že	viršutinis žandikaulis	galvijas	kairė	fragmentas	1		M3
1967	18		47/3	2	gruntas	šonkauliai	nenustatyta		fragmentas	2		
1968	18		47/3	2	gruntas	pėdos kaulas	galvijas		proksimalinės dalies fragmentas	1		
1969	18		47/3	2	gruntas	paukščio kaulai	nenustatyta		fragmentas	2		
1970	18		47/3	2	gruntas	plaštakos kaulas	galvijas		proksimalinės dalies fragmentas	1		
1971	18		47/3	2	gruntas	dubens kaulai	galvijas	kairė	sėdinkaulis	1		naujagimis
1972	18	2	38-40	0,6-0,8	mišrus	dantis	galvijas	kairė	sveikas	1		M2 (apatinis)
1973	18	2	38-40	0,6-0,8	mišrus	paukščio kaulai	nenustatyta		fragmentas	1		
1974	18	2	38-40	0,6-0,8	mišrus	šonkauliai	nenustatyta		fragmentas	3		
1975	18	2	38-40	0,6-0,8	mišrus	plaštakos kaulas	galvijas		proksimalinės dalies fragmentas	1		
1976	18		47-48/5	0,5-0,6	pilka že	dantis	galvijas	dešinė	sveikas	1		M2 (viršutinis)
1977	18		47-48/5	0,5-0,6	pilka že	dantis	galvijas	dešinė	sveikas	1		M3 (apatinis)
1978	18		47-48/3-4	0,4-0,6	gruntas	viršutinis žandikaulis	galvijas	kairė	fragmentas	1		M3-P4
1979	18		47/4	0,2-0,4	gruntas	slankstelis krūtinės	kiaulė		sveikas	1		
1980	18		47/4	0,2-0,4	gruntas	slankstelis kaklo pir	galvijas		fragmentas	1		
1981	18		47/4	0,2-0,4	gruntas	viršutinis žandikaulis	galvijas	kairė	fragmentas	1		M3-1
1982	18		47/4	0,2-0,4	gruntas	viršutinis žandikaulis	galvijas	kairė	fragmentas	1		M3-P4
1983	18		47/4	0,2-0,4	gruntas	viršutinis žandikaulis	galvijas	dešinė	fragmentas	1		M3-2
1984	18		47/4	0,2-0,4	gruntas	viršutinis žandikaulis	galvijas	dešinė	fragmentas	3		M3-1
1985	18		47/4	0,2-0,4	gruntas	apatinis žandikaulis	galvijas	dešinė	šaka	1		
1986	18		47/4	0,2-0,4	gruntas	apatinis žandikaulis	galvijas	kairė	šaka	4		
1987	18		47-48/3-4	0,4-0,6	gruntas	dantis	galvijas		apysveikis	1		I
1988	18		47-48/3-4	0,4-0,6	gruntas	dantis	galvijas		sveikas	1		P2
1989	18		47-48/3-4	0,4-0,6	gruntas	apatinis žandikaulis	galvijas	dešinė	fragmentas	1		M2-1
1990	18		47-48/3-4	0,4-0,6	gruntas	plaštakos kaulas	galvijas	kairė	diazifė	1		
1991	18		47/4	0,2-0,4	gruntas	plaštakos kaulas	galvijas		proksimalinės dalies fragmentas	1		
1992	18		47-48/3-4	0,4-0,6	gruntas	viršutinis žandikaulis	galvijas	dešinė	fragmentas	1		M2-1
1993	18		48/2	>0,2 m	gruntas	šonkauliai	nenustatyta		fragmentas	4		
1994	18		47-48/3-4	0,4-0,6	gruntas	apatinis žandikaulis	galvijas	dešinė	fragmentas	1		M2-1
1995	18		47-48/3-4	0,4-0,6	gruntas	pėdos kaulas	galvijas		proksimalinės dalies fragmentas	1		
1996	18		47-48/3-4	0,4-0,6	gruntas	viršutinis žandikaulis	galvijas	kairė	fragmentas	1		M3-1
1997	18		47-48/3-4	0,4-0,6	gruntas	apatinis žandikaulis	galvijas	dešinė	priekis	1		P3-2
1998	18		47-48/3-4	0,4-0,6	gruntas	viršutinis žandikaulis	galvijas	dešinė	fragmentas	1		M1
1999	18		47-48/3-4	0,4-0,6	gruntas	blauzdikaulis	galvijas	dešinė	distalinė dalis	1		
2000	18		47-48/3-4	0,4-0,6	gruntas	viršutinis žandikaulis	galvijas	dešinė	fragmentas	1		M3-1
2001	18		47-48/3-4	0,4-0,6	gruntas	apatinis žandikaulis	galvijas	kairė	šaka	1		

Eil nr	Plotas	Objektas	Kvadratas	Gylis	Sluoksni	Kaulas	Rūšis	Pusė	Fragmentas	Kiekis	Epifi	Pastabos
2002	18		47-48/3-4	0,4-0,6	gruntas	viršutinis žandikaulis	galvijas	kairė	fragmentas	1		M3-1
2003	18		47-48/3-4	0,4-0,6	gruntas	viršutinis žandikaulis	galvijas	dešinė	fragmentas	1		M3-2
2004	18		47-48/3-4	0,4-0,6	gruntas	apatinis žandikaulis	galvijas	dešinė	šaka	1		
2005	18		47-48/3-4	0,4-0,6	gruntas	apatinis žandikaulis	galvijas	dešinė	fragmentas	1		
2006	18		47-48/3-4	0,4-0,6	gruntas	viršutinis žandikaulis	galvijas	dešinė	fragmentas	1		M3-1
2007	18		47-48/3-4	0,4-0,6	gruntas	dantis	galvijas	dešinė	sveikas	1		M1 (viršutinis)
2008	18		47-48/4	0,2-0,4	gruntas	viršutinis žandikaulis	galvijas	dešinė	fragmentas	1		M3-P4 tik kalasi
2009	18		47-48/5	0,4-0,6	pilka žė	apatinis žandikaulis	galvijas	dešinė	priekis	1		P2
2010	18		47/4	0,2-0,4	gruntas	dantis	galvijas	kairė	sveikas	1		M1 (apatinis)
2011	18		47/4	0,2-0,4	gruntas	viršutinis žandikaulis	galvijas	dešinė	fragmentas	1		M3, M1
2012	18		47/4	0,2-0,4	gruntas	dubens kaulai	galvijas		gaktikaulis	1		
2013	18		47/4	0,2-0,4	gruntas	apatinis žandikaulis	galvijas	dešinė	šakos fragmentas	1		
2014	18		47/4	0,2-0,4	gruntas	viršutinis žandikaulis	galvijas	dešinė	fragmentas	1		M3-1
2015	18		47/4	0,2-0,4	gruntas	apatinis žandikaulis	galvijas	kairė	šakos fragmentas	1		
2016	18		47/4	0,2-0,4	gruntas	viršutinis žandikaulis	galvijas	dešinė	fragmentas	1		
2017	18		47/4	0,2-0,4	gruntas	stipinkaulis	galvijas	kairė	distalinės dalies fragmentas	1		
2018	18		47/4	0,2-0,4	gruntas	apatinis žandikaulis	galvijas	dešinė	šaka	1		
2019	18		47/4	0,2-0,4	gruntas	apatinis žandikaulis	galvijas	dešinė	šaka	1		
2020	18		47/4	0,2-0,4	gruntas	viršutinis žandikaulis	galvijas	kairė	fragmentas	1		M3-1
2021	18		47/4	0,2-0,4	gruntas	apatinis žandikaulis	galvijas	dešinė	šakos fragmentas	1		
2022	18		48/2	>0,2 m	gruntas	pirštakaulis trečias	galvijas		sveikas	1		
2023	18		47-48/4	0,2-0,4	gruntas	dantis	galvijas	kairė	sveikas	2		M3 (viršutinis)
2024	18		47-48/3-4	0,4-0,6	gruntas	apatinis žandikaulis	galvijas	dešinė	šakos fragmentas	1		
2025	18		48/2	>0,2 m	gruntas	kulnakaulis	galvijas	dešinė	fragmentas	1		
2026	18		47-48/4	0,2-0,4	gruntas	apatinis žandikaulis	galvijas	dešinė	šakos fragmentas	2		
2027	18		47-48/4	0,2-0,4	gruntas	pėdos kaulas	galvijas		proksimalinės dalies fragmentas	4		
2028	18		47-48/4	0,2-0,4	gruntas	plaštakos kaulas	galvijas		proksimalinės dalies fragmentas	2		
2029	18		47-48/4	0,2-0,4	gruntas	apatinis žandikaulis	galvijas	dešinė	fragmentas	1		M3-1
2030	18		47-48/4	0,2-0,4	gruntas	dantis	galvijas	dešinė	sveikas	1		M3 (viršutinis)
2031	18		47-48/4	0,2-0,4	gruntas	dantis	galvijas	kairė	sveikas	1		M1 (apatinis)
2032	18		47-48/4	0,2-0,4	gruntas	šokikaulis	galvijas	kairė	apysveikis	1		
2033	18		47-48/4	0,2-0,4	gruntas	dantis	galvijas	kairė	sveikas	1		M1 (viršutinis)
2034	18		47-48/4	0,2-0,4	gruntas	dantis	galvijas	dešinė	sveikas	1		M3 (viršutinis)
2035	18		47-48/4	0,2-0,4	gruntas	dantis	galvijas	dešinė	sveikas	1		M1 (viršutinis)
2036	18		47-48/4	0,2-0,4	gruntas	dantis	galvijas	kairė	sveikas	1		M1 (viršutinis)
2037	18		48/2	>0,2 m	gruntas	pirštakaulis pirmas	galvijas		sveikas	1		
2038	18		47-48/4	0,2-0,4	gruntas	pirštakaulis pirmas	galvijas		sveikas	2		
2039	18		47-48/5	0,4-0,6	pilka žė	viršutinis žandikaulis	galvijas	kairė	fragmentas	1		M3-2
2040	18		47-48/3-4	0,4-0,6	gruntas	apatinis žandikaulis	galvijas	kairė	šaka	1		
2041	18		47-48/5	0,4-0,6	pilka žė	dantis	galvijas		sveikas	1		P2 (apatinis)
2042	18		47-48/5	0,4-0,6	pilka žė	dantis	galvijas	dešinė	sveikas	1		M1 (viršutinis)
2043	18		47-48/5	0,4-0,6	pilka žė	apatinis žandikaulis	galvijas	kairė	fragmentas	1		M2
2044	18		47-48/5	0,4-0,6	pilka žė	kaukolė	galvijas		smilkinkaulio fragmentas	1		
2045	18		47-48/5	0,4-0,6	pilka žė	dantis	galvijas	dešinė	sveikas	1		M2 (viršutinis)
2046	18		47-48/5	0,4-0,6	pilka žė	apatinis žandikaulis	galvijas	dešinė	fragmentas	1		P4
2047	18		47-48/5	0,4-0,6	pilka žė	dantis	galvijas	dešinė	sveikas	1		M2 (viršutinis)
2048	18		47-48/5	0,4-0,6	pilka žė	dantis	galvijas	kairė	apysveikis	1		M3 (apatinis)
2049	18		47-48/5	0,4-0,6	pilka žė	apatinis žandikaulis	galvijas	dešinė	šaka	1		
2050	18		47-48/5	0,4-0,6	pilka žė	apatinis žandikaulis	galvijas	kairė	priekis	1		P2
2051	18		47-48/5	0,4-0,6	pilka žė	apatinis žandikaulis	galvijas	kairė	priekis	1		
2052	18		47-48/5	0,4-0,6	pilka žė	apatinis žandikaulis	galvijas	kairė	fragmentas	1		M2-1
2053	18		38-38/5-6	0,4-0,6	pilka žė	pėdos kaulas	galvijas	kairė	distalinė dalis	1		
2054	18		47-48/5	0,4-0,6	pilka žė	apatinis žandikaulis	galvijas	dešinė	priekis	1		P2
2055	18		48/4	>0,2 m	gruntas	dantis	galvijas	dešinė	sveikas	1		P3 (apatinis)
2056	18		47-48/5	0,4-0,6	pilka žė	apatinis žandikaulis	galvijas	dešinė	šakos fragmentas	1		
2057	18		47-48/5	0,4-0,6	pilka žė	viršutinis žandikaulis	galvijas	dešinė	fragmentas	1		M3-1
2058	18		47-48/5	0,4-0,6	pilka žė	viršutinis žandikaulis	galvijas	kairė	fragmentas	1		M3-P4
2059	18		47-48/5	0,4-0,6	pilka žė	viršutinis žandikaulis	galvijas	kairė	fragmentas	1		M3-2
2060	18		47-48/5	0,4-0,6	pilka žė	apatinis žandikaulis	galvijas	kairė	šakos fragmentas	1		
2061	18		47-48/5	0,4-0,6	pilka žė	apatinis žandikaulis	galvijas	kairė	šakos fragmentas	1		
2062	18		47-48/5	0,4-0,6	pilka žė	apatinis žandikaulis	galvijas	kairė	priekis	1		
2063	18		47-48/5	0,4-0,6	pilka žė	apatinis žandikaulis	galvijas	dešinė	fragmentas	1		M2-1
2064	18		47-48/5	0,4-0,6	pilka žė	dantis	galvijas	kairė	sveikas	1		P4 (viršutinis)
2065	18		47-48/5	0,4-0,6	pilka žė	apatinis žandikaulis	galvijas	kairė	šaka	1		
2066	18		47-48/5	0,4-0,6	pilka žė	dantis	galvijas	dešinė	sveikas	1		M3 (apatinis)
2067	18		47-48/5	0,4-0,6	pilka žė	viršutinis žandikaulis	galvijas	dešinė	fragmentas	1		M3
2068	18		38-38/5-6	0,4-0,6	pilka žė	šonkauliai	nenustatyta		fragmentas	1		
2069	18		47-48/5	0,4-0,6	pilka žė	apatinis žandikaulis	galvijas	dešinė	šaka	1		
2070	18		47-48	0,4-0,6	gruntas	apatinis žandikaulis	galvijas	kairė	priekis	1		P3-2

Eil nr	Plotas	Objektas	Kvadratas	Gylis	Sluoksni	Kaulas	Rūšis	Pusė	Fragmentas	Kiekis	Epifi	Pastabos
2071	18		47/4	0,2-0,4	gruntas	apatinis žandikaulis	galvijas	dešinė	priekis	1	P3	
2072	18		47-48	0,4-0,6	gruntas	dantis	galvijas	kairė	sveikas	1	M1 (apatinis)	
2073	18		47-48	0,4-0,6	gruntas	apatinis žandikaulis	galvijas	dešinė	fragmentas	1	P4	
2074	18		47-48	0,4-0,6	gruntas	dantis	galvijas	dešinė	sveikas	1	P3 (viršutinis)	
2075	18		47-48	0,4-0,6	gruntas	viršutinis žandikaulis	galvijas	dešinė	fragmentas	1	P2	
2076	18		47-48	0,4-0,6	gruntas	dantis	galvijas	dešinė	fragmentas	1	M2 (apatinis)	
2077	18		47-48	0,4-0,6	gruntas	dantis	galvijas	dešinė	sveikas	1	M2 (apatinis)	
2078	18		47-48	0,4-0,6	gruntas	mentės kaulas	galvijas	dešinė	sąnarinio paviršiaus fragmentas	1		
2079	18		47-48	0,4-0,6	gruntas	dantis	galvijas	dešinė	sveikas	1	P3 (viršutinis)	
2080	18		47-48	0,4-0,6	gruntas	dantis	galvijas	kairė	sveikas	1	M3 (viršutinis)	
2081	18		47-48	0,4-0,6	gruntas	dantis	galvijas	kairė	fragmentas	1	M3 (apatinis)	
2082	18		47-48	0,4-0,6	gruntas	dantis	galvijas	dešinė	apysveikis	1	M3 (apatinis)	
2083	18		47-48	0,4-0,6	gruntas	apatinis žandikaulis	galvijas	kairė	fragmentas	1	M2-1	
2084	18		38-38/5-6	0,4-0,6	pilka žė	apatinis žandikaulis	galvijas	kairė	fragmentas	1		
2085	18		47-48	0,4-0,6	gruntas	šlaunikaulis	galvijas		distalinės dalies fragmentas	1		
2086	18		38-38/5-6	0,4-0,6	pilka žė	šlaunikaulis	galvijas		proksimalinės dalies fragmentas	1		
2087	18		38-38/5-6	0,4-0,6	pilka žė	petikaulis	galvijas	dešinė	distalinės dalies fragmentas	1		
2088	18		38-38/5-6	0,4-0,6	pilka žė	dubens kaulai	avis/ožka	dešinė	klubakaulis	1		
2089	18		47-48	0,4-0,6	gruntas	apatinis žandikaulis	galvijas	dešinė	šaka	1	M3	
2090	18		47-48	0,4-0,6	gruntas	pėdos kaulas	galvijas		proksimalinės dalies fragmentas	1		
2091	18		47-48	0,4-0,6	gruntas	apatinis žandikaulis	galvijas	dešinė	fragmentas	1	M3-2	
2092	18		47-48	0,4-0,6	gruntas	viršutinis žandikaulis	galvijas	kairė	fragmentas	1	M3-1	
2093	18		47-48	0,4-0,6	gruntas	apatinis žandikaulis	galvijas	kairė	priekis	1	P3	
2094	18		47-48	0,4-0,6	gruntas	dantis	galvijas	kairė	apysveikis	1	M3 (viršutinis)	
2095	18		47-48	0,4-0,6	gruntas	pėdos kaulas	galvijas	kairė	distalinė dalis	1		
2096	18		47-48	0,4-0,6	gruntas	viršutinis žandikaulis	galvijas	dešinė	fragmentas	1	M3-1	
2097	18		47-48	0,4-0,6	gruntas	pėdos kaulas	galvijas		proksimalinės dalies fragmentas	3		
2098	18		47-48	0,4-0,6	gruntas	plaštakos kaulas	galvijas		proksimalinės dalies fragmentas	4		
2099	18		47-48/3-4	0,4-0,6	gruntas	apatinis žandikaulis	galvijas	kairė	šaka	1		
2100	18		47-48	0,4-0,6	gruntas	apatinis žandikaulis	galvijas	kairė	fragmentas	1	M1-P4	
2101	18		47-48/3-4	0,6-0,8	gruntas	apatinis žandikaulis	galvijas	dešinė	priekis	1		
2102	18		40-43/5-6	1,2-1,4	pilka žė	plaštakos kaulas	galvijas	kairė	diafizė	1		
2103	18		40-43/5-6	1,2-1,4	pilka žė	dantis	kiaulė		sveikas	1	C (apatinis)	
2104	18		40-43/5-6	1,2-1,4	pilka žė	viršutinis žandikaulis	galvijas	kairė	fragmentas	1	M3-2	
2105	18		38-40/5-7	0,2-0,4	pilka žė	dantis	kiaulė	kairė	fragmentas	1	dP4	
2106	18		38-40/5-7	0,2-0,4	pilka žė	stipinkaulis	kiaulė	kairė	diafizė	1		
2107	18		38-40/5-7	0,2-0,4	pilka žė	slankstelis kaklo pir	galvijas		fragmentas	1		
2108	18		38-40/5-7	0,2-0,4	pilka žė	petikaulis	kiaulė	dešinė	diafizė	1		
2109	18		38-40/5-7	0,2-0,4	pilka žė	mentės kaulas	galvijas	kairė	sąnarinis paviršius	1		
2110	18		38-40/5-7	0,2-0,4	pilka žė	petikaulis	galvijas	kairė	distalinė dalis	1		
2111	18		38-40/5-7	0,2-0,4	pilka žė	stipinkaulis	galvijas	dešinė	proksimalinė dalis	1		
2112	18		38-40/5-7	0,2-0,4	pilka žė	pėdos kaulas	galvijas	kairė	diafizė	1		
2113	18		47/2	>0,2 m	gruntas	slankstelis juosmens	galvijas		kūnas	1x		
2114	18		47/4	0,2-0,4	gruntas	pėdos kaulas	galvijas		proksimalinės dalies fragmentas	1		
2115	18		47-48/3-4	0,6-0,8	gruntas	plaštakos/pėdos kaul	galvijas		distalinė epifizė	10		
2116	18		40-43/5-6	1,2-1,4	pilka žė	apatinis žandikaulis	kiaulė	kairė	fragmentas	1	P4-3	
2117	18		47-48/3-4	0,6-0,8	gruntas	apatinis žandikaulis	galvijas	dešinė	fragmentas	1		
2118	18		42/3	>0,2 m	mišrus	smulkus fragmentas	nenustatyta		fragmentas	1		
2119	18		42/3	>0,2 m	mišrus	slankstelis juosmens	galvijas		kūnas	1x		
2120	18		42/3	>0,2 m	mišrus	apatinis žandikaulis	kiaulė	dešinė	apysveikis	1	M1-P3, P1, C	
2121	18		48/4	>0,2 m	gruntas	smulkus fragmentas	nenustatyta		fragmentas	2		
2122	18		48/4	>0,2 m	gruntas	apatinis žandikaulis	galvijas	kairė	šaka	1		
2123	18		48/4	>0,2 m	gruntas	dantis	galvijas		fragmentas	1		
2124	18		48/4	>0,2 m	gruntas	dantis	galvijas		sveikas	3	I	
2125	18		48/4	>0,2 m	gruntas	paukščio kaulai	nenustatyta		fragmentas	1		
2126	18		48/4	>0,2 m	gruntas	apatinis žandikaulis	galvijas	dešinė	šaka	1	M3	
2127	18		48/4	>0,2 m	gruntas	dantis	galvijas	kairė	sveikas	1	P3 (apatinis)	
2128	18	2	38-40/6-7	1-1,2 m	pilka žė	dantis	galvijas	kairė	sveikas	1	M3 (viršutinis)	
2129	18		48/4	>0,2 m	gruntas	apatinis žandikaulis	galvijas		šakos fragmentas	2		
2130	18		47/2	>0,2 m	gruntas	pirštakaulis pirmas	galvijas		sveikas	1		
2131	18		47/4	1,8-2 m	gruntas	plaštakos kaulas	galvijas	dešinė	apysveikis	1		
2132	18		46/7	~0,9 m	tamsi p	dantis	galvijas	kairė	apysveikis	1	M3 (viršutinis)	
2133	18		47/3	0,2-0,4	gruntas	pėdos kaulas	avis/ožka	dešinė	diafizė	1		
2134	18		48/2	0,2-0,4	gruntas	slankstelis juosmens	kiaulė		apysveikis	1		
2135	18		48/2	0,2-0,4	gruntas	dantis	galvijas		fragmentas	1		
2136	18		48/2	0,2-0,4	gruntas	mentės kaulas	galvijas	kairė	sąnarinis paviršius	1		
2137	18		48/2	0,2-0,4	gruntas	kulnakaulis	galvijas	kairė	apysveikis	10		
2138	18		48/2	0,2-0,4	gruntas	apatinis žandikaulis	galvijas	dešinė	fragmentas	1	M2-1	
2139	18		49/1	>0,2 m	mišrus	apatinis žandikaulis	kiaulė	dešinė	fragmentas	1	P4-2	

Eil nr	Plotas	Objektas	Kvadratas	Gylis	Sluoksni	Kaulas	Rūšis	Pusė	Fragmentas	Kiekis	Epifi	Pastabos
2140	18		38-41/1	0,2-0,4	pilka žė	petikaulis	galvijas	dešinė	distalinė dalis	1		
2141	18		38-41/1	0,2-0,4	pilka žė	šokikaulis	galvijas	dešinė	apysveikis	1		
2142	18		38-41/1	0,2-0,4	pilka žė	centrinis kulno kaula	galvijas	kairė	sveikas	1		
2143	18	3	41-42/5	1,2-1,4	juoda ž	šlaunikaulis	kiaulė	dešinė	diafizės proksimalinė dalis	1		
2144	18	3	41-42/5	1,2-1,4	juoda ž	šonkauliai	nenustatyta		fragmentas	1		
2145	18		40-43/5-6	1,2-1,4	pilka žė	mentės kaulas	arklys	kairė	sąnarinis paviršius	1		
2146	18		47-48/3-4	0,4-0,6	gruntas	dantis	galvijas	dešinė	sveikas	1		M2 (viršutinis)
2147	18		48/4	>0,2 m	gruntas	apatinis žandikaulis	galvijas	kairė	priekis	1		
2148	18		47-48/3-4	0,4-0,6	gruntas	apatinis žandikaulis	galvijas	kairė	šaka	1		
2149	18		47-48/3-4	0,4-0,6	gruntas	viršutinis žandikaulis	galvijas	dešinė	priekis	1		
2150	18		47-48/3-4	0,4-0,6	gruntas	pėdos kaulas	galvijas		proksimalinės dalies fragmentas	1		
2151	18		47-48/3-4	0,4-0,6	gruntas	viršutinis žandikaulis	galvijas	dešinė	fragmentas	1		M3
2152	18	3	41-42/5	1,2-1,4	juoda ž	smulkus fragmentas	nenustatyta		fragmentas	1		
2153	18		47-48/3-4	0,4-0,6	gruntas	dantis	galvijas	dešinė	sveikas	1		P3 (viršutinis)
2154	18	3	41-42/5	1,2-1,4	juoda ž	slankstelis kaklo pir	kiaulė		sveikas	1		
2155	18		47-48/3-4	0,4-0,6	gruntas	viršutinis žandikaulis	galvijas	kairė	fragmentas	1		M3-1
2156	18		47/3	>0,2 m	gruntas	mentės kaulas	galvijas	dešinė	sąnarinis paviršius	1		
2157	18		47/3	>0,2 m	gruntas	stipinkaulis	avis/ožka	dešinė	diafizės distalinė dalis	1		
2158	18		47/3	>0,2 m	gruntas	paukščio kaulai	nenustatyta		fragmentas	1		
2159	18		47/4	1,8-2 m	gruntas	slankstelis kaklo pir	galvijas		fragmentas	1		
2160	18		40-43/5-6	1,2-1,4	pilka žė	stipinkaulis	kiaulė	kairė	diafizė	1		
2161	18		47-48/3-4	0,4-0,6	gruntas	viršutinis žandikaulis	galvijas	dešinė	fragmentas	1		M3-1
2162	18		47-48/2-3	0,4-0,6	gruntas	dantis	galvijas	kairė	fragmentas	1		M3 (viršutinis)
2163	18		48/4	>0,2 m	gruntas	plaštakos kaulas	galvijas		proksimalinės dalies fragmentas	1		
2164	18	3	41-42/5	1,4-1,6	juoda ž	šokikaulis	galvijas	kairė	apysveikis	1		naujagimis
2165	18	3	41-42/5	1,4-1,6	juoda ž	apatinis žandikaulis	galvijas	kairė	šakos fragmentas	1		
2166	18	3	41-42/5	1,4-1,6	juoda ž	petikaulis	galvijas	dešinė	diafizė	1		naujagimis
2167	18	3	41-42/5	1,4-1,6	juoda ž	kaukolė	kiaulė		pakauškaulio fragmentas	1		
2168	18	3	41-42/5	1,4-1,6	juoda ž	apatinis žandikaulis	galvijas	kairė	fragmentas	1		
2169	18	3	41-42/5	1,4-1,6	juoda ž	mentės kaulas	kiaulė	dešinė	sąnarinis paviršius	1		
2170	18	3	41-42/5	1,4-1,6	juoda ž	apatinis žandikaulis	galvijas	kairė	apysveikis	1		M3
2171	18	3	41-42/5	1,4-1,6	juoda ž	apatinis žandikaulis	galvijas	dešinė	fragmentas	1		M3 patrint-P4
2172	18	3	41-42/5	1,4-1,6	juoda ž	pirštakaulis antras	galvijas		sveikas	1		
2173	18	3	41-42/5	1,4-1,6	juoda ž	alkūnkaulis	galvijas	kairė	diafizė	1		
2174	18	3	41-42/5	1,4-1,6	juoda ž	blauzdikaulis	kiaulė	dešinė	apysveikis	1		
2175	18	3	41-42/5	1,4-1,6	juoda ž	šlaunikaulis	kiaulė	kairė	diafizės fragmentas	1		
2176	18	3	41-42/5	1,4-1,6	juoda ž	stipinkaulis	galvijas	kairė	distalinė epifizė	10		naujagimis
2177	18		47-48/2-3	0,4-0,6	gruntas	viršutinis žandikaulis	kiaulė	kairė	fragmentas	1		M3-P4
2178	18		47/4	0,2-0,4	gruntas	viršutinis žandikaulis	galvijas	dešinė	fragmentas	1		M3-2
2179	18		47/4	0,2-0,4	gruntas	viršutinis žandikaulis	galvijas	kairė	priekis	1		
2180	18		47/4	0,2-0,4	gruntas	smulkus fragmentas	nenustatyta		fragmentas	1		
2181	18		47/4	0,2-0,4	gruntas	apatinis žandikaulis	galvijas	dešinė	fragmentas	1		M2-1
2182	18		47/4	0,2-0,4	gruntas	šonkauliai	nenustatyta		fragmentas	1		
2183	18	3	47-48/2-3	0,4-0,6	gruntas	dantis	galvijas	kairė	fragmentas	1		M3 (apatinis)
2184	18		47-48/2-3	0,4-0,6	gruntas	apatinis žandikaulis	galvijas	kairė	šakos fragmentas	1		
2185	18		47-48/2-3	0,4-0,6	gruntas	dantis	galvijas	dešinė	apysveikis	1		M3 (viršutinis)
2186	18		47-48/2-3	0,4-0,6	gruntas	plaštakos/pėdos kaul	galvijas		distalinės dalies fragmentas	1		
2187	18		47-48/2-3	0,4-0,6	gruntas	apatinis žandikaulis	galvijas	dešinė	šaka	1		
2188	18		47-48/2-3	0,4-0,6	gruntas	plaštakos kaulas	galvijas	kairė	diafizė	1x0		
2189	18		47-48/2-3	0,4-0,6	gruntas	apatinis žandikaulis	galvijas	dešinė	šakos fragmentas	1		
2190	18		47-48/2-3	0,4-0,6	gruntas	dantis	galvijas	kairė	fragmentas	1		M3 (apatinis)
2191	18	3	41-42/5	1,4-1,6	juoda ž	šonkauliai	nenustatyta		fragmentas	3		
2192	18		47-48/2-3	0,4-0,6	gruntas	apatinis žandikaulis	galvijas	kairė	priekis	1		P2
2193	18	3	41-42/5	1-1,2 m	pilka žė	smulkus fragmentas	nenustatyta		fragmentas	1		
2194	18		47-48/5	0,4-0,6	pilka žė	viršutinis žandikaulis	galvijas	kairė	fragmentas	2		M3-1
2195	18		48/4	>0,2 m	gruntas	apatinis žandikaulis	galvijas	kairė	fragmentas	1		P2
2196	18		48/4	>0,2 m	gruntas	kaukolė	galvijas		smilkinkaulio fragmentas	1		
2197	18		48/4	>0,2 m	gruntas	apatinis žandikaulis	galvijas	kairė	priekis	1		
2198	18		44/1	0,2-0,4	pilka žė	blauzdikaulis	galvijas		diafizės fragmentas	1		kaulo apdirbim
2199	18		44/1	0,2-0,4	pilka žė	paukščio kaulai	nenustatyta		fragmentas	1		
2200	18		44/1	0,2-0,4	pilka žė	apatinis žandikaulis	galvijas	kairė	šaka	1		
2201	18		44/1	0,2-0,4	pilka žė	dubens kaulai	kiaulė	dešinė	klubaduobė	1		
2202	18		44/1	0,2-0,4	pilka žė	blauzdikaulis	kiaulė	dešinė	diafizės distalinė dalis	1		
2203	18		44/1	0,2-0,4	pilka žė	slankstelis krūtinės	galvijas		kūnas	1x		
2204	18		48/3	0,2-0,4	gruntas	viršutinis žandikaulis	galvijas	kairė	fragmentas	1		M3-1
2205	18	2	38-40/6-7	2-2,4 m	pilka žė	apatinis žandikaulis	galvijas	kairė	fragmentas	1		
2206	18	2	38-40/6-7	2-2,4 m	pilka žė	apatinis žandikaulis	galvijas	dešinė	šaka	1		
2207	18	3	41-42/5	1,4-1,6	juoda ž	šlaunikaulis	kiaulė	dešinė	diafizės proksimalinė dalis	1		
2208	18	3	41-42/5	1,4-1,6	juoda ž	apatinis žandikaulis	avis	kairė	apysveikis	1		dp4, M2, M3

Eil nr	Plotas	Objektas	Kvadratas	Gylis	Sluoksni	Kaulas	Rūšis	Pusė	Fragmentas	Kiekis	Epifi	Pastabos
2209	18	3	41-42/5	1,4-1,6	juoda ž	slankstelis kaklo pir	kiaulė		apysveikis	1		
2210	18	3	41-42/5	1,4-1,6	juoda ž	kaukolė	kiaulė		kaktikaulio fragmentas	1		
2211	18	3	41-42/5	1,4-1,6	juoda ž	stipinkaulis	galvijas	kairė	diazizės distalinė dalis	1		naujagimis
2212	18	3	41-42/5	1,4-1,6	juoda ž	kaukolė	kiaulė		pakauškaulio fragmentas	1		
2213	18	3	41-42/5	1,4-1,6	juoda ž	blauzdikaulis	kiaulė	dešinė	distalinė epifizė	10		
2214	18	3	41-42/5	1-1,2 m	pilka ž	dubens kaulai	galvijas		klubakaulio fragmentas	1		
2215	18	3	41-42/5	1,4-1,6	juoda ž	slankstelis krūtinės	galvijas		ketera	2		naujagimis
2216	18	3	41-42/5	1-1,2 m	pilka ž	apatinis žandikaulis	avis	dešinė	pusė	1		M2 tik kalasi
2217	18	3	41-42/5	1,4-1,6	juoda ž	smulkus fragmentas	nenustatyta		fragmentas	3		
2218	18	3	41-42/5	1,4-1,6	juoda ž	dubens kaulai	galvijas	kairė	klubakaulis	1		naujagimis
2219	18	3	41-42/5	1-1,2 m	pilka ž	kaukolė	kiaulė		pakauškaulio fragmentas	1		
2220	18	3	41-42/5	1-1,2 m	pilka ž	slankstelis juosmens	galvijas		kūnas	1 x		
2221	18	3	41-42/5	1-1,2 m	pilka ž	petikaulis	kiaulė	kairė	apysveikis	1		
2222	18		48/4	>0,2 m	gruntas	dantis	galvijas	dešinė	apysveikis	1		M3 (apatinis)
2223	18	3	41-42/5	1,4-1,6	juoda ž	apatinis žandikaulis	galvijas	kairė	šakos fragmentas	1		
2224	18		47-48/5	0,4-0,6	pilka ž	apatinis žandikaulis	galvijas	kairė	šakos fragmentas	1		
2225	18		47-48/5	0,4-0,6	pilka ž	apatinis žandikaulis	galvijas	kairė	šaka	1		
2226	18		47-48/5	0,4-0,6	pilka ž	apatinis žandikaulis	galvijas	dešinė	šaka	1		
2227	18		47-48/5	0,4-0,6	pilka ž	apatinis žandikaulis	galvijas	dešinė	šaka	1		
2228	18		47-48/5	0,4-0,6	pilka ž	apatinis žandikaulis	galvijas	kairė	fragmentas	1		
2229	18		47-48/5	0,4-0,6	pilka ž	apatinis žandikaulis	galvijas	dešinė	šaka	1		
2230	18		47-48/5	0,4-0,6	pilka ž	pėdos kaulas	galvijas		proksimalinės dalies fragmentas	1		
2231	18		47-48/5	0,4-0,6	pilka ž	viršutinis žandikaulis	galvijas	kairė	fragmentas	1		M2-1
2232	18		47-48/5	0,4-0,6	pilka ž	viršutinis žandikaulis	galvijas	kairė	fragmentas	1		M3-2
2233	18		47-48/5	0,4-0,6	pilka ž	dantis	galvijas	kairė	sveikas	2		P4 (apatinis)
2234	18		47-48/5	0,4-0,6	pilka ž	plaštakos kaulas	galvijas		proksimalinės dalies fragmentas	1		
2235	18		47-48/5	0,4-0,6	pilka ž	apatinis žandikaulis	galvijas	kairė	šaka	1		
2236	18		47-48/5	0,4-0,6	pilka ž	plaštakos kaulas	galvijas		proksimalinės dalies fragmentas	1		
2237	18	2	38-40/6-7	1,2-1,4	juoda ž	dantis	galvijas	dešinė	sveikas	1		M2 (apatinis)
2238	18		47-48/5	0,4-0,6	pilka ž	apatinis žandikaulis	galvijas	kairė	šaka	1		
2239	18		47-48/5	0,4-0,6	pilka ž	viršutinis žandikaulis	galvijas	kairė	fragmentas	1		M3-1
2240	18		47-48/5	0,4-0,6	pilka ž	apatinis žandikaulis	galvijas	kairė	šakos fragmentas	1		
2241	18		47-48/5	0,4-0,6	pilka ž	slankstelis kaklo	kiaulė		sveikas	1		
2242	18		47-48/5	0,4-0,6	pilka ž	dantis	galvijas	kairė	apysveikis	1		M3 (apatinis)
2243	18		47-48/5	0,4-0,6	pilka ž	viršutinis žandikaulis	galvijas	kairė	fragmentas	1		M3-1
2244	18		47-48/5	0,4-0,6	pilka ž	dantis	galvijas	dešinė	sveikas	1		M3 (apatinis)
2245	18		47-48/5	0,4-0,6	pilka ž	apatinis žandikaulis	galvijas	dešinė	fragmentas	1		
2246	18		47-48/5	0,4-0,6	pilka ž	apatinis žandikaulis	galvijas	dešinė	pusė	1		M2-P4
2247	18		47-48/5	0,4-0,6	pilka ž	dantis	galvijas	dešinė	sveikas	1		M2 (viršutinis)
2248	18		47-48/5	0,4-0,6	pilka ž	dantis	galvijas	dešinė	apysveikis	2		M3 (apatinis)
2249	18		47-48/5	0,4-0,6	pilka ž	apatinis žandikaulis	galvijas	kairė	fragmentas	1		P2
2250	18		47-48/5	0,4-0,6	pilka ž	apatinis žandikaulis	galvijas	dešinė	fragmentas	1		P3-2
2251	18		47-48/5	0,4-0,6	pilka ž	dantis	galvijas	kairė	sveikas	1		P3 (viršutinis)
2252	18		47-48/5	0,4-0,6	pilka ž	dantis	galvijas	dešinė	sveikas	1		M2 (viršutinis)
2253	18		47-48/5	0,4-0,6	pilka ž	pėdos kaulas	galvijas		proksimalinės dalies fragmentas	1		
2254	18		48/5	0,2-0,4	gruntas	viršutinis žandikaulis	galvijas	dešinė	fragmentas	1		M3-1
2255	18		47-48/5	0,4-0,6	pilka ž	viršutinis žandikaulis	galvijas	dešinė	fragmentas	1		M3-1
2256	18	2	38-40/6-7	1,2-1,4	juoda ž	apatinis žandikaulis	galvijas	kairė	fragmentas	1		M2
2257	18		48/5	0,2-0,4	gruntas	apatinis žandikaulis	galvijas	dešinė	šaka	1		
2258	18		48/5	0,2-0,4	gruntas	apatinis žandikaulis	galvijas	kairė	šaka	1		M3
2259	18		48/5	0,2-0,4	gruntas	apatinis žandikaulis	galvijas	kairė	priekis	1		P3
2260	18		48/5	0,2-0,4	gruntas	apatinis žandikaulis	galvijas	dešinė	šaka	1		
2261	18		48/5	0,2-0,4	gruntas	pėdos kaulas	galvijas		proksimalinės dalies fragmentas	1		
2262	18		48/5	0,2-0,4	gruntas	apatinis žandikaulis	galvijas	dešinė	šaka	1		
2263	18		48/5	0,2-0,4	gruntas	viršutinis žandikaulis	galvijas	kairė	fragmentas	1		
2264	18		48/5	0,2-0,4	gruntas	apatinis žandikaulis	galvijas	kairė	fragmentas	1		M2-1
2265	18		48/5	0,2-0,4	gruntas	dantis	galvijas	dešinė	apysveikis	1		M3 (apatinis)
2266	18		48/5	0,2-0,4	gruntas	apatinis žandikaulis	galvijas	dešinė	šaka	1		
2267	18		48/5	0,2-0,4	gruntas	apatinis žandikaulis	galvijas	dešinė	priekis	1		
2268	18		47-48/5	0,4-0,6	pilka ž	apatinis žandikaulis	galvijas	dešinė	šaka	1		
2269	18		47-48/5	0,4-0,6	pilka ž	apatinis žandikaulis	galvijas	kairė	šaka	1		
2270	18		47-48/5	0,4-0,6	pilka ž	dantis	galvijas	kairė	sveikas	1		M1 (viršutinis)
2271	18		47-48/5	0,4-0,6	pilka ž	pėdos kaulas	galvijas		proksimalinės dalies fragmentas	1		
2272	18		47-48/5	0,4-0,6	pilka ž	apatinis žandikaulis	galvijas	kairė	šakos fragmentas	1		
2273	18		47-48/5	0,4-0,6	pilka ž	apatinis žandikaulis	galvijas	kairė	fragmentas	1		M2-1
2274	18		47-48/5	0,4-0,6	pilka ž	plaštakos kaulas	galvijas		proksimalinės dalies fragmentas	1		
2275	18		48/5	0,2-0,4	gruntas	dantis	galvijas	dešinė	sveikas	1		P3 (viršutinis)
2276	18		47-48/5	0,4-0,6	pilka ž	apatinis žandikaulis	galvijas	dešinė	šakos fragmentas	1		
2277	18		48/5	0,2-0,4	gruntas	apatinis žandikaulis	galvijas	kairė	šaka	1		su skylė

Eil nr	Plotas	Objektas	Kvadratas	Gylis	Sluoksni	Kaulas	Rūšis	Pusė	Fragmentas	Kiekis	Epifi	Pastabos
2278	18		48/5	0,2-0,4	gruntas	pėdos kaulas	galvijas	kairė	sveikas	1		
2279	18		48/5	0,2-0,4	gruntas	dantis	galvijas		sveikas	1		P2 (apatinis)
2280	18		48/5	0,2-0,4	gruntas	apatinis žandikaulis	galvijas		fragmentas	1		
2281	18		48/5	0,2-0,4	gruntas	dantis	galvijas	kairė	sveikas	1		M1 (viršutinis)
2282	18		48/5	0,2-0,4	gruntas	apatinis žandikaulis	galvijas	dešinė	priekis	1		
2283	18		47-48/5	0,4-0,6	pilka	že apatinis žandikaulis	galvijas	kairė	šaka	1		
2284	18		47-48/5	0,4-0,6	pilka	že apatinis žandikaulis	galvijas	kairė	šakos fragmentas	1		
2285	18	2	38-40/6-7	1-1,2 m	pilka	že kaukolė	galvijas		smilkinkaulio fragmentas	1		
2286	18		47-48/5	0,4-0,6	pilka	že plaštakos kaulas	galvijas		proksimalinės dalies fragmentas	1		
2287	18	2	38-40/6-7	1-1,2 m	pilka	že apatinis žandikaulis	galvijas	dešinė	šakos fragmentas	1		
2288	18	2	38-40/6-7	1-1,2 m	pilka	že petikaulis	galvijas		diafizės fragmentas	1		
2289	18	2	38-40/6-7	1-1,2 m	pilka	že viršutinis žandikaulis	galvijas	kairė	fragmentas	1		M3-2
2290	18	2	38-40/6-7	1-1,2 m	pilka	že dantis	galvijas	dešinė	sveikas	1		M3 (apatinis)
2291	18	2	38-40/6-7	1-1,2 m	pilka	že viršutinis žandikaulis	galvijas	dešinė	fragmentas	1		M3-2
2292	18	2	38-40/6-7	1-1,2 m	pilka	že dantis	galvijas	kairė	sveikas	1		M3 (viršutinis)
2293	18	2	38-40/6-7	1-1,2 m	pilka	že dantis	galvijas	dešinė	sveikas	1		M3 (viršutinis)
2294	18	2	38-40/6-7	1-1,2 m	pilka	že dantis	galvijas	dešinė	sveikas	1		M1 (apatinis)
2295	18	2	38-40/6-7	1-1,2 m	pilka	že dantis	galvijas	dešinė	sveikas	1		M2 (apatinis)
2296	18	2	38-40/6-7	1-1,2 m	pilka	že dantis	galvijas	kairė	sveikas	1		M1 (viršutinis)
2297	18	2	38-40/6-7	1-1,2 m	pilka	že pėdos kaulas	galvijas		proksimalinės dalies fragmentas	1		
2298	18	2	38-40/6-7	1-1,2 m	pilka	že apatinis žandikaulis	galvijas		fragmentas	1		
2299	18	2	38-40/6-7	1-1,2 m	pilka	že plaštakos kaulas	galvijas		proksimalinės dalies fragmentas	1		
2300	18	2	38-40/6-7	1-1,2 m	pilka	že dantis	galvijas	dešinė	sveikas	1		M2 (viršutinis)
2301	18	2	38-40/6-7	1-1,2 m	pilka	že dantis	galvijas	kairė	apysveikis	1		M1 (viršutinis)
2302	18	2	38-40/6-7	1-1,2 m	pilka	že dantis	galvijas	kairė	sveikas	1		M1 (viršutinis)
2303	18	2	38-40/6-7	1-1,2 m	pilka	že dantis	galvijas	dešinė	sveikas	1		M2 (viršutinis)
2304	18	2	38-40/6-7	1-1,2 m	pilka	že pėdos kaulas	galvijas		proksimalinės dalies fragmentas	1		
2305	18	2	38-40/6-7	1-1,2 m	pilka	že apatinis žandikaulis	galvijas		fragmentas	1		
2306	18	2	38-40/6-7	1-1,2 m	pilka	že pėdos kaulas	galvijas		proksimalinės dalies fragmentas	1		
2307	18	2	38-40/6-7	1-1,2 m	pilka	že apatinis žandikaulis	galvijas	kairė	fragmentas	1		M2-1
2308	18	2	38-40/6-7	1-1,2 m	pilka	že apatinis žandikaulis	galvijas		priekis	1		
2309	18	2	38-40/6-7	1-1,2 m	pilka	že viršutinis žandikaulis	galvijas	kairė	fragmentas	1		M3-1
2310	18	2	38-40/6-7	1-1,2 m	pilka	že dantis	galvijas	dešinė	sveikas	1		M2 (viršutinis)
2311	18	2	38-40/6-7	1-1,2 m	pilka	že apatinis žandikaulis	galvijas	dešinė	priekis	1		
2312	18	2	38-40/6-7	1-1,2 m	pilka	že apatinis žandikaulis	galvijas	dešinė	šaka	1		
2313	18	2	38-40/6-7	1-1,2 m	pilka	že pėdos kaulas	galvijas		proksimalinės dalies fragmentas	1		
2314	18	2	38-40/6-7	1-1,2 m	pilka	že dantis	galvijas	dešinė	sveikas	1		M2 (viršutinis)
2315	18	2	38-40/6-7	1-1,2 m	pilka	že apatinis žandikaulis	galvijas	kairė	fragmentas	1		M2-1
2316	18	2	38-40/6-7	1-1,2 m	pilka	že dantis	galvijas	kairė	sveikas	2		M3 (apatinis)
2317	18	2	38-40/6-7	1,2-1,4	juoda	ž viršutinis žandikaulis	galvijas		fragmentas	1		
2318	18		47-48/5	0,4-0,6	pilka	že dantis	galvijas	kairė	apysveikis	1		M3 (viršutinis)
2319	18		47-48/5	0,4-0,6	pilka	že apatinis žandikaulis	galvijas	dešinė	fragmentas	1		M2-1
2320	18		47-48/5	0,4-0,6	pilka	že dantis	galvijas	dešinė	sveikas	1		M3 (viršutinis)
2321	18		47-48/5	0,4-0,6	pilka	že dantis	galvijas	dešinė	sveikas	1		P3 (apatinis)
2322	18		47-48/5	0,4-0,6	pilka	že apatinis žandikaulis	galvijas	dešinė	fragmentas	1		
2323	18		47-48/5	0,4-0,6	pilka	že dantis	galvijas	dešinė	sveikas	1		P2 (viršutini)
2324	18		47-48/5	0,4-0,6	pilka	že plaštakos/pėdos kaul	galvijas		distalinės dalies fragmentas	1		
2325	18		47-48/5	0,4-0,6	pilka	že apatinis žandikaulis	galvijas	dešinė	fragmentas	1		M2-1
2326	18		47-48/5	0,4-0,6	pilka	že dantis	galvijas		fragmentas	4		
2327	18		47-48/5	0,4-0,6	pilka	že apatinis žandikaulis	galvijas	kairė	fragmentas	1		M2-1
2328	18		47-48/5	0,4-0,6	pilka	že apatinis žandikaulis	galvijas		fragmentas	1		
2329	18	2	38-40/6-7	1-1,2 m	pilka	že apatinis žandikaulis	galvijas	dešinė	šakos fragmentas	1		
2330	18	2	38-40/6-7	1-1,2 m	pilka	že kaukolė	galvijas		smilkinkaulio fragmentas	1		
2331	18	2	38-40/6-7	1-1,2 m	pilka	že viršutinis žandikaulis	galvijas	dešinė	fragmentas	1		M3-2
2332	18	2	38-40/6-7	1-1,2 m	pilka	že apatinis žandikaulis	galvijas	kairė	šakos fragmentas	1		
2333	18	2	38-40/6-7	1-1,2 m	pilka	že apatinis žandikaulis	galvijas	dešinė	fragmentas	1		M2-1
2334	18	2	38-40/6-7	1-1,2 m	pilka	že plaštakos kaulas	galvijas		proksimalinės dalies fragmentas	1		
2335	18	2	38-40/6-7	1-1,2 m	pilka	že apatinis žandikaulis	galvijas	dešinė	šaka	1		
2336	18	2	38-40/6-7	1-1,2 m	pilka	že plaštakos kaulas	galvijas		proksimalinės dalies fragmentas	1		
2337	18	2	38-40/6-7	1-1,2 m	pilka	že viršutinis žandikaulis	galvijas	dešinė	fragmentas	1		M3-2
2338	18	2	38-40/6-7	1-1,2 m	pilka	že apatinis žandikaulis	galvijas	dešinė	fragmentas	1		M2-1
2339	18	2	38-40/6-7	1-1,2 m	pilka	že apatinis žandikaulis	galvijas	dešinė	priekis	1		P3
2340	18	2	38-40/6-7	1-1,2 m	pilka	že dantis	galvijas	kairė	sveikas	2		M3 (apatinis)
2341	18	2	38-40/6-7	1-1,2 m	pilka	že pėdos kaulas	galvijas		proksimalinės dalies fragmentas	1		
2342	18	2	38-40/6-7	1-1,2 m	pilka	že pėdos kaulas	galvijas	kairė	diafizės fragmentas	1		
2343	18	2	38-40/6-7	1-1,2 m	pilka	že viršutinis žandikaulis	galvijas	dešinė	fragmentas	1		M3
2344	18	2	38-40/6-7	1-1,2 m	pilka	že apatinis žandikaulis	galvijas	dešinė	šakos fragmentas	1		
2345	18		47-48/5	0,4-0,6	pilka	že apatinis žandikaulis	galvijas	kairė	šakos fragmentas	1		
2346	18	2	38-40/6-7	1-1,2 m	pilka	že dantis	galvijas	kairė	sveikas	1		M2 (viršutinis)

Eil nr	Plotas	Objektas	Kvadratas	Gylis	Sluoksni	Kaulas	Rūšis	Pusė	Fragmentas	Kiekis	Epifi	Pastabos
2347	18		48/5	0,2-0,4	gruntas	viršutinis žandikaulis	galvijas	dešinė	fragmentas	1	M3	
2348	18		48/5	0,2-0,4	gruntas	pirštakaulis pirmas	galvijas		sveikas	1		
2349	18		48/5	0,2-0,4	gruntas	apatinis žandikaulis	galvijas	dešinė	šakos fragmentas	1		
2350	18		48/5	0,2-0,4	gruntas	pėdos kaulas	galvijas		proksimalinės dalies fragmentas	3		
2351	18		48/5	0,2-0,4	gruntas	kaukolė	galvijas		smilkinkaulio fragmentas	1		
2352	18		48/5	0,2-0,4	gruntas	apatinis žandikaulis	galvijas	kairė	šaka	1		
2353	18		48/5	0,2-0,4	gruntas	viršutinis žandikaulis	galvijas	kairė	fragmentas	1	M3-2	
2354	18		48/5	0,2-0,4	gruntas	apatinis žandikaulis	galvijas	dešinė	šakos fragmentas	1		
2355	18		48/5	0,2-0,4	gruntas	apatinis žandikaulis	galvijas	kairė	priekis	1		
2356	18		48/5	0,2-0,4	gruntas	apatinis žandikaulis	galvijas	dešinė	šakos fragmentas	1		
2357	18		48/5	0,2-0,4	gruntas	apatinis žandikaulis	galvijas	kairė	šakos fragmentas	1		
2358	18		48/5	0,2-0,4	gruntas	viršutinis žandikaulis	galvijas	kairė	fragmentas	1	M3-P4	
2359	18		48/5	0,2-0,4	gruntas	kaukolė	galvijas		smilkinkaulio fragmentas	1		
2360	18	2	38-40/6-7	1,2-1,4	juoda ž	dantis	galvijas	dešinė	sveikas	1	M1 (viršutinis)	
2361	18		48/5	0,2-0,4	gruntas	viršutinis žandikaulis	galvijas	dešinė	fragmentas	1	M3-2	
2362	18		48/5	0,2-0,4	gruntas	kaukolė	galvijas		smilkinkaulio fragmentas	1		
2363	18		48/5	0,2-0,4	gruntas	viršutinis žandikaulis	galvijas	dešinė	fragmentas	1	P3	
2364	18		48/5	0,2-0,4	gruntas	apatinis žandikaulis	galvijas	dešinė	priekis	1		
2365	18		48/5	0,2-0,4	gruntas	kaukolė	galvijas		smilkinkaulio fragmentas	1		
2366	18		48/5	0,2-0,4	gruntas	apatinis žandikaulis	galvijas	dešinė	fragmentas	1	M2-1	
2367	18		48/5	0,2-0,4	gruntas	apatinis žandikaulis	galvijas	dešinė	priekis	1		
2368	18		48/5	0,2-0,4	gruntas	apatinis žandikaulis	galvijas	dešinė	fragmentas	1		
2369	18		48/5	0,2-0,4	gruntas	pėdos kaulas	galvijas		proksimalinės dalies fragmentas	1		
2370	18		48/5	0,2-0,4	gruntas	apatinis žandikaulis	galvijas	dešinė	priekis	1	P3-2	
2371	18		48/5	0,2-0,4	gruntas	apatinis žandikaulis	galvijas	dešinė	priekis	1		
2372	18		48/5	0,2-0,4	gruntas	apatinis žandikaulis	galvijas	kairė	šakos fragmentas	1		
2373	18		48/5	0,2-0,4	gruntas	apatinis žandikaulis	galvijas	dešinė	šaka	2		
2374	18		48/5	0,2-0,4	gruntas	apatinis žandikaulis	galvijas	kairė	šaka	1		
2375	18		38-40/6-7	0,8-1 m	mišrus	dantis	galvijas	dešinė	sveikas	1	M1 (apatinis)	
2376	18		48/5	0,2-0,4	gruntas	viršutinis žandikaulis	galvijas	dešinė	fragmentas	1	M3-2	
2377	18		48/5	0,2-0,4	gruntas	dantis	galvijas	dešinė	sveikas	1	M1 (viršutinis)	
2378	18		48/5	0,2-0,4	gruntas	dantis	galvijas	dešinė	sveikas	1	P2 (viršutinis)	
2379	18		48/5	0,2-0,4	gruntas	dantis	galvijas	dešinė	apysveikis	1	M1 (apatinis)	
2380	18		48/5	0,2-0,4	gruntas	apatinis žandikaulis	galvijas	dešinė	fragmentas	1	M2-1	
2381	18		48/5	0,2-0,4	gruntas	dantis	galvijas	dešinė	sveikas	1	M1 (apatinis)	
2382	18		48/5	0,2-0,4	gruntas	dantis	galvijas	kairė	sveikas	1	M1 (apatinis)	
2383	18		48/5	0,2-0,4	gruntas	kaukolė	galvijas		pakauškaulio fragmentas	1		
2384	18		48/5	0,2-0,4	gruntas	kaukolė	galvijas		kaktikaulio fragmentas	1		
2385	18		48/5	0,2-0,4	gruntas	dantis	galvijas	dešinė	apysveikis	1	M1 (apatinis)	
2386	18		48/5	0,2-0,4	gruntas	apatinis žandikaulis	galvijas	kairė	fragmentas	1	P4	
2387	18		48/5	0,2-0,4	gruntas	apatinis žandikaulis	galvijas	kairė	fragmentas	1	M2-1	
2388	18		48/5	0,2-0,4	gruntas	apatinis žandikaulis	galvijas		fragmentas	1		
2389	18		48/5	0,2-0,4	gruntas	dantis	galvijas	dešinė	sveikas	1	M3 (viršutinis)	
2390	18		48/5	0,2-0,4	gruntas	šonkauliai	nenustatyta		fragmentas	1		
2391	18		48/5	0,2-0,4	gruntas	apatinis žandikaulis	galvijas	kairė	priekis	1		
2392	18		48/5	0,2-0,4	gruntas	apatinis žandikaulis	galvijas	dešinė	fragmentas	1	M2-1	
2393	18		38-40/6-7	0,8-1 m	mišrus	apatinis žandikaulis	galvijas	kairė	šaka	1		
2394	18		48/5	0,2-0,4	gruntas	dantis	galvijas	dešinė	sveikas	1	M3 (viršutinis)	
2395	18		48/5	0,2-0,4	gruntas	dantis	galvijas	dešinė	apysveikis	1	M3 (apatinis)	
2396	18		48/5	0,2-0,4	gruntas	apatinis žandikaulis	galvijas	dešinė	fragmentas	1	M2-1	
2397	18		48/5	0,2-0,4	gruntas	plaštakos kaulas	galvijas		proksimalinės dalies fragmentas	1		
2398	18		48/5	0,2-0,4	gruntas	dantis	galvijas	dešinė	sveikas	1	M1 (apatinis)	
2399	18		48/5	0,2-0,4	gruntas	apatinis žandikaulis	galvijas	kairė	priekis	1		
2400	18		48/5	0,2-0,4	gruntas	apatinis žandikaulis	galvijas	dešinė	šakos fragmentas	1		
2401	18		48/5	0,2-0,4	gruntas	dantis	galvijas	dešinė	apysveikis	1	M3 (apatinis)	
2402	18		48/5	0,2-0,4	gruntas	apatinis žandikaulis	galvijas		fragmentas	1		
2403	18		48/5	0,2-0,4	gruntas	apatinis žandikaulis	galvijas	kairė	fragmentas	1	M2	
2404	18		48/5	0,2-0,4	gruntas	dantis	galvijas	dešinė	sveikas	1	M2 (viršutinis)	
2405	18		48/5	0,2-0,4	gruntas	viršutinis žandikaulis	galvijas	kairė	fragmentas	1	M3 (viršutinis)	
2406	18		48/5	0,2-0,4	gruntas	dantis	galvijas	dešinė	sveikas	1	M3 (apatinis)	
2407	18		48/5	0,2-0,4	gruntas	apatinis žandikaulis	galvijas	kairė	priekis	1		
2408	18	2	38-40/6-7	1,2-1,4	juoda ž	apatinis žandikaulis	galvijas	kairė	šaka	1		
2409	18		38-40/6-7	0,8-1 m	mišrus	dantis	galvijas	dešinė	sveikas	1	P4 (apatinis)	
2410	18	2	38-40/6-7	1,2-1,4	juoda ž	apatinis žandikaulis	galvijas	kairė	priekis	1		
2411	18	2	38-40/6-7	1,2-1,4	juoda ž	viršutinis žandikaulis	galvijas	kairė	fragmentas	1	M2-1	
2412	18	2	38-40/6-7	1,2-1,4	juoda ž	apatinis žandikaulis	galvijas	kairė	fragmentas	1	M3-1	
2413	18	2	38-40/6-7	1,2-1,4	juoda ž	petikaulis	galvijas	dešinė	distalinė dalis	1		
2414	18	2	38-40/6-7	1,2-1,4	juoda ž	viršutinis žandikaulis	galvijas	dešinė	fragmentas	1	M3-1	
2415	18	2	38-40/6-7	1,2-1,4	juoda ž	viršutinis žandikaulis	galvijas	dešinė	fragmentas	1	M2-P4	

Eil nr	Plotas	Objektas	Kvadratas	Gylis	Sluoksni	Kaulas	Rūšis	Pusė	Fragmentas	Kiekis	Epifi	Pastabos
2416	18	2	38-40/6-7	1,2-1,4	juoda ž	apatinis žandikaulis	galvijas	dešinė	šakos fragmentas	1		
2417	18	2	38-40/6-7	1,2-1,4	juoda ž	pėdos kaulas	galvijas		proksimalinės dalies fragmentas	1		
2418	18	2	38-40/6-7	1,2-1,4	juoda ž	apatinis žandikaulis	galvijas	dešinė	šakos fragmentas	1		
2419	18	2	38-40/6-7	1,2-1,4	juoda ž	viršutinis žandikaulis	galvijas	kairė	fragmentas	1		M3-2
2420	18	2	38-40/6-7	1,2-1,4	juoda ž	apatinis žandikaulis	galvijas	dešinė	priekis	1		P3-2
2421	18	2	38-40/6-7	1,2-1,4	juoda ž	viršutinis žandikaulis	galvijas	dešinė	fragmentas	1		M2-P4
2422	18		48/5	0,2-0,4	gruntas	viršutinis žandikaulis	galvijas	dešinė	fragmentas	1		M3-1
2423	18	2	38-40/6-7	1,2-1,4	juoda ž	apatinis žandikaulis	galvijas	kairė	fragmentas	1		M3
2424	18	2	38-40/6-7	1,2-1,4	juoda ž	dantis	galvijas	dešinė	sveikas	1		M3 (viršutinis)
2425	18	2	38-40/6-7	1,2-1,4	juoda ž	kaukolė	galvijas		smilkinkaulio fragmentas	1		
2426	18	2	38-40/6-7	1,2-1,4	juoda ž	plaštakos kaulas	galvijas		proksimalinės dalies fragmentas	1		
2427	18	2	38-40/6-7	1,2-1,4	juoda ž	viršutinis žandikaulis	galvijas	kairė	priekis	1		
2428	18	2	38-40/6-7	1,2-1,4	juoda ž	pėdos kaulas	galvijas		proksimalinės dalies fragmentas	1		
2429	18	2	38-40/6-7	1,2-1,4	juoda ž	apatinis žandikaulis	galvijas	dešinė	priekis	1		
2430	18	2	38-40/6-7	1,2-1,4	juoda ž	apatinis žandikaulis	galvijas	dešinė	fragmentas	1		M2-P4
2431	18	2	38-40/6-7	1,2-1,4	juoda ž	dantis	galvijas	dešinė	sveikas	1		M2 (viršutinis)
2432	18	2	38-40/6-7	1,2-1,4	juoda ž	viršutinis žandikaulis	galvijas	kairė	fragmentas	1		M3-1
2433	18	2	38-40/6-7	1,2-1,4	juoda ž	dantis	galvijas	dešinė	sveikas	1		M1 (viršutinis)
2434	18	2	38-40/6-7	1,2-1,4	juoda ž	plaštakos kaulas	galvijas		proksimalinės dalies fragmentas	1		
2435	18	2	38-40/6-7	1,2-1,4	juoda ž	apatinis žandikaulis	galvijas	dešinė	šakos fragmentas	1		
2436	18	2	38-40/6-7	1,2-1,4	juoda ž	viršutinis žandikaulis	galvijas	dešinė	fragmentas	1		M3-2
2437	18		48/5	0,2-0,4	gruntas	viršutinis žandikaulis	galvijas	dešinė	fragmentas	1		M1
2438	18	2	38-40/6-7	1,2-1,4	juoda ž	plaštakos kaulas	galvijas		proksimalinės dalies fragmentas	1		
2439	18		38-40/6-7	0,8-1 m	mišrus	viršutinis žandikaulis	galvijas	dešinė	fragmentas	1		M3-1
2440	18	2	38-40/6-7	1-1,2 m	pilka žė	apatinis žandikaulis	galvijas	kairė	fragmentas	1		M2
2441	18		38-40/6-7	0,8-1 m	mišrus	dantis	galvijas	kairė	sveikas	1		M1 (viršutinis)
2442	18		38-40/6-7	0,8-1 m	mišrus	dantis	galvijas	kairė	sveikas	1		M2 (viršutinis)
2443	18		38-40/6-7	0,8-1 m	mišrus	plaštakos kaulas	galvijas		proksimalinės dalies fragmentas	1		
2444	18		38-40/6-7	0,8-1 m	mišrus	kaukolė	galvijas		pakauškaulio fragmentas	1		
2445	18		38-40/6-7	0,8-1 m	mišrus	apatinis žandikaulis	galvijas	dešinė	priekis	1		
2446	18		38-40/6-7	0,8-1 m	mišrus	apatinis žandikaulis	galvijas	dešinė	šaka	1		M3
2447	18		38-40/6-7	0,8-1 m	mišrus	viršutinis žandikaulis	galvijas	kairė	fragmentas	1		M3 kalasi-1
2448	18		38-40/6-7	0,8-1 m	mišrus	apatinis žandikaulis	galvijas	kairė	šaka	1		
2449	18		38-40/6-7	0,8-1 m	mišrus	viršutinis žandikaulis	galvijas	kairė	fragmentas	1		M3-2
2450	18		38-40/6-7	0,8-1 m	mišrus	apatinis žandikaulis	galvijas	kairė	priekis	1		
2451	18		38-40/6-7	0,8-1 m	mišrus	viršutinis žandikaulis	galvijas	dešinė	fragmentas	1		M2
2452	18		38-40/6-7	0,8-1 m	mišrus	dantis	galvijas	kairė	sveikas	1		M3 (apatinis)
2453	18	2	38-40/6-7	1,2-1,4	juoda ž	apatinis žandikaulis	galvijas	dešinė	priekis	1		
2454	18		48/5	0,2-0,4	gruntas	viršutinis žandikaulis	galvijas	dešinė	fragmentas	1		M3-1
2455	18		48/5	0,2-0,4	gruntas	apatinis žandikaulis	galvijas	kairė	šakos fragmentas	1		
2456	18		48/5	0,2-0,4	gruntas	viršutinis žandikaulis	galvijas	kairė	fragmentas	1		M3-2
2457	18		48/5	0,2-0,4	gruntas	apatinis žandikaulis	galvijas	kairė	šakos fragmentas	1		
2458	18		48/5	0,2-0,4	gruntas	apatinis žandikaulis	galvijas	kairė	šaka	1		M3-2
2459	18		48/5	0,2-0,4	gruntas	apatinis žandikaulis	galvijas	kairė	šaka	1		
2460	18		38-40/6-7	0,8-1 m	mišrus	viršutinis žandikaulis	galvijas	dešinė	fragmentas	1		M3-1
2461	18		48/5	0,2-0,4	gruntas	apatinis žandikaulis	galvijas	kairė	fragmentas	1		M2-1
2462	18		38-40/6-7	0,8-1 m	mišrus	apatinis žandikaulis	galvijas	dešinė	priekis	1		P3
2463	18		48/5	0,2-0,4	gruntas	viršutinis žandikaulis	galvijas	dešinė	fragmentas	1		M3-1
2464	18		48/5	0,2-0,4	gruntas	apatinis žandikaulis	galvijas	dešinė	fragmentas	1		M2-1
2465	18		48/5	0,2-0,4	gruntas	apatinis žandikaulis	galvijas	dešinė	fragmentas	1		M2
2466	18		48/5	0,2-0,4	gruntas	apatinis žandikaulis	galvijas	kairė	šaka	1		
2467	18		48/5	0,2-0,4	gruntas	apatinis žandikaulis	galvijas	kairė	fragmentas	1		M1-P4
2468	18		38-40/6-7	0,8-1 m	mišrus	apatinis žandikaulis	galvijas	kairė	fragmentas	1		M2
2469	18		48/5	0,2-0,4	gruntas	viršutinis žandikaulis	galvijas	dešinė	fragmentas	1		M3-1
2470	18	2	38-40/6-7	1-1,2 m	pilka žė	viršutinis žandikaulis	galvijas	dešinė	fragmentas	1		M2
2471	18:06.2		38-40/6-7	1,6-2 m	pilka žė	kaukolė	galvijas		smilkinkaulio fragmentas	1		
2472	18:06.2		38-40/6-7	1,6-2 m	pilka žė	dubens kaulai	galvijas		klubaduobės fragmentas	1		
2473	18:06.2		38-40/6-7	1,6-2 m	pilka žė	apatinis žandikaulis	galvijas	kairė	priekis	1		
2474	18:06.2		38-40/6-7	1,6-2 m	pilka žė	kaukolė	galvijas		smilkinkaulio fragmentas	1		
2475	18:06.2		38-40/6-7	1,6-2 m	pilka žė	apatinis žandikaulis	galvijas	dešinė	priekis	1		P2
2476	18:06.2		38-40/6-7	1,6-2 m	pilka žė	kaukolė	galvijas		pakauškaulio fragmentas	1		
2477	18:06.2		38-40/6-7	1,6-2 m	pilka žė	kaukolė	galvijas		smilkinkaulio fragmentas	1		
2478	18:06.2		38-40/6-7	1,6-2 m	pilka žė	apatinis žandikaulis	galvijas	kairė	priekis	1		
2479	18:06.2		38-40/6-7	1,6-2 m	pilka žė	plaštakos/pėdos kaul	arklys	dešinė	distalinė dalis	1		
2480	18:06.2		38-40/6-7	1,6-2 m	pilka žė	blauzdikaulis	galvijas	kairė	distalinė dalis	1		
2481	18:06.2		38-40/6-7	1,6-2 m	pilka žė	apatinis žandikaulis	galvijas	kairė	priekis	1		
2482	18:06.2		38-40/6-7	1,6-2 m	pilka žė	apatinis žandikaulis	galvijas		fragmentas	1		
2483	18:06.2		38-40/6-7	1,6-2 m	pilka žė	apatinis žandikaulis	galvijas	kairė	šaka	1		
2484	18:06.2		38-40/6-7	1,6-2 m	pilka žė	viršutinis žandikaulis	galvijas	kairė	fragmentas	1		M3-1

Eil nr	Plotas	Objektas	Kvadratas	Gylis	Sluoksni	Kaulas	Rūšis	Pusė	Fragmentas	Kiekis	Epifi	Pastabos
2485	18:06.2		38-40/6-7	1,6-2 m	pilka žė	plaštakos kaulas	galvijas		proksimalinės dalies fragmentas	1		
2486	18:06.2		38-40/6-7	1,6-2 m	pilka žė	dantis	galvijas	kairė	sveikas	1		P4 (viršutinis)
2487	18:06.2		38-40/6-7	1,6-2 m	pilka žė	plaštakos kaulas	galvijas	dešinė	sveikas	1		
2488	18:06.2		38-40/6-7	1,6-2 m	pilka žė	dantis	galvijas	kairė	sveikas	1		M3 (apatinis)
2489	18:06.2		38-40/6-7	1,6-2 m	pilka žė	dantis	kiaulė		sveikas	1		I
2490	18:06.2		38-40/6-7	1,6-2 m	pilka žė	dantis	galvijas	kairė	apysveikis	1		M3 (apatinis)
2491	18:06.2		38-40/6-7	1,6-2 m	pilka žė	paukščio kaulai	nenustatyta		fragmentas	1		
2492	18:06.2		38-40/6-7	1,6-2 m	pilka žė	šonkauliai	nenustatyta		fragmentas	1		
2493	18:06.2		38-40/6-7	1,6-2 m	pilka žė	apatinis žandikaulis	galvijas	kairė	fragmentas	1		M2-1
2494	18:06.2		38-40/6-7	1,6-2 m	pilka žė	dantis	galvijas		fragmentas	1		
2495	18:06.2		38-40/6-7	1,6-2 m	pilka žė	viršutinis žandikaulis	galvijas	dešinė	fragmentas	1		P3-2
2496	18:06.2		38-40/6-7	1,6-2 m	pilka žė	viršutinis žandikaulis	galvijas	dešinė	fragmentas	1		M3
2497	18:06.2		38-40/6-7	1,6-2 m	pilka žė	kaukolė	galvijas		kaktikaulio fragmentas	1		
2498	18:06.2		38-40/6-7	1,6-2 m	pilka žė	paukščio kaulai	nenustatyta		fragmentas	1		
2499	19		56/4	>0,2 m	mišrus	kulnakaulis	galvijas		fragmentas	1		
2500	19		52-53/2-4	0,4-0,6	mišrus	apatinis žandikaulis	galvijas	kairė	priekis	1		
2501	19		52-53/2-4	0,4-0,6	mišrus	dantis	galvijas	kairė	sveikas	1		M2 (viršutinis)
2502	19		52-53/2-4	0,4-0,6	mišrus	dantis	galvijas	dešinė	apysveikis	1		M1 (viršutinis)
2503	19		52-53/2-4	0,4-0,6	mišrus	dantis	galvijas	dešinė	sveikas	1		M2 (apatinis)
2504	19		52-53/2-4	0,4-0,6	mišrus	dantis	galvijas	kairė	sveikas	1		P3 (viršutinis)
2505	19		56/4	>0,2 m	mišrus	slankstelis juosmens	galvijas		kūnas	1		
2506	19		63/2	0,6-0,8	pilka žė	ragas	galvijas		fragmentas	1		bulius?
2507	19		63/2	0,6-0,8	pilka žė	slankstelis	galvijas		kūno fragmentas	1		
2508	19		63/2	0,6-0,8	pilka žė	plaštakos kaulas	galvijas	kairė	sveikas	1		
2509	19		56/4	>0,2 m	mišrus	ragas	ožka		fragmentas	1		
2510	19		52-53/2-4	0,4-0,6	mišrus	dantis	galvijas	kairė	sveikas	1		M3 (viršutinis)
2511	19		56/4	>0,2 m	mišrus	pėdos kaulas	avis/ožka	dešinė	diafizė	1		
2512	19		56/4	>0,2 m	mišrus	šonkauliai	nenustatyta		fragmentas	1		
2513	19		56/4	>0,2 m	mišrus	kulnakaulis	galvijas		fragmentas	1		
2514	19		56/4	>0,2 m	mišrus	petikaulis	kiaulė	kairė	diafizės distalinė dalis	1		
2515	19		56/4	>0,2 m	mišrus	kulnakaulis	galvijas	dešinė	apysveikis	1		
2516	19		56/4	>0,2 m	mišrus	slankstelis krūtinės	galvijas		kūnas	1 x		
2517	19		63/2	0,6-0,8	pilka žė	šonkauliai	nenustatyta		fragmentas	2		
2518	19		52-53/2-4	0,4-0,6	mišrus	apatinis žandikaulis	galvijas	kairė	priekis	1		
2519	19		63/2	0,6-0,8	pilka žė	plaštakos kaulas	galvijas	dešinė	sveikas	1		
2520	19		59/1-3	>0,2 m	pilka žė	smulkus fragmentas	nenustatyta		fragmentas	2		
2521	19		52-53/2-4	0,4-0,6	mišrus	viršutinis žandikaulis	galvijas	kairė	fragmentas	1		M2
2522	19		61/2	~1 m	pilka žė	šonkauliai	nenustatyta		fragmentas	1		
2523	19		57/7	0,2-0,4	pilka žė	mentės kaulas	galvijas		fragmentas	1		
2524	19		57/7	0,2-0,4	pilka žė	blauzdikaulis	galvijas	kairė	diafizė	1		
2525	19		53/7	~0,4 m	pilka žė	pirštakaulis antras	galvijas		sveikas	1		
2526	19		53/7	~0,4 m	pilka žė	blauzdikaulis	kiaulė	kairė	sveikas	1 00		
2527	19		60/2	~1,1 m	pilka žė	kulnakaulis	galvijas	kairė	apysveikis	1		
2528	19		61/2	~1 m	pilka žė	pėdos kaulas	avis/ožka	dešinė	diafizė	1		
2529	19		59/1-3	>0,2 m	pilka žė	plaštakos kaulas	avis/ožka	dešinė	sveikas	1		
2530	19		52-53/2-4	0,4-0,6	mišrus	kaukolė	galvijas		pakauškaulio fragmentas	1		
2531	19		59/1-3	>0,2 m	pilka žė	mentės kaulas	kiaulė	kairė	pusė	1		naujagimis
2532	19		63/3	0,8-1 m	pilka žė	plaštakos kaulas	galvijas	kairė	proksimalinė dalis	1		
2533	19		63/3	0,8-1 m	pilka žė	petikaulis	galvijas		proksimalinės dalies fragmentas	1		
2534	19		61/6	0,6-0,8	pilka žė	smulkus fragmentas	nenustatyta		fragmentas	1		
2535	19		61/6	0,6-0,8	pilka žė	šonkauliai	nenustatyta		fragmentas	3		
2536	19		61/6	0,6-0,8	pilka žė	mentės kaulas	galvijas		fragmentas	2		
2537	19		61/6	0,6-0,8	pilka žė	šlaunikaulis	galvijas	dešinė	diafizės distalinė dalis	1		
2538	19		60/2	~1,1 m	pilka žė	blauzdikaulis	kiaulė	dešinė	diafizės distalinė dalis	1		
2539	19		52-53/2-4	0,4-0,6	mišrus	apatinis žandikaulis	galvijas	dešinė	šaka	1		
2540	19		52-53/2-4	0,4-0,6	mišrus	plaštakos kaulas	galvijas		proksimalinės dalies fragmentas	1		
2541	19		52-53/2-4	0,4-0,6	mišrus	apatinis žandikaulis	galvijas		fragmentas	1		
2542	19		52-53/2-4	0,4-0,6	mišrus	viršutinis žandikaulis	galvijas	kairė	fragmentas	1		M2-1
2543	19		52-53/2-4	0,4-0,6	mišrus	viršutinis žandikaulis	galvijas	dešinė	fragmentas	1		M3-2
2544	19		56/4	>0,2 m	mišrus	smulkus fragmentas	nenustatyta		fragmentas	1		
2545	19		52-53/2-4	0,4-0,6	mišrus	pėdos kaulas	galvijas	kairė	distalinė dalis	1		
2546	19		52-53/2-4	0,4-0,6	mišrus	apatinis žandikaulis	galvijas	kairė	fragmentas	1		
2547	19		61/2	~1 m	pilka žė	mentės kaulas	galvijas	kairė	sąnarinis paviršius	1		
2548	19		52-53/2-4	0,4-0,6	mišrus	dubens kaulai	galvijas		klubaduobė	1		
2549	19		52-53/2-4	0,4-0,6	mišrus	apatinis žandikaulis	galvijas	kairė	fragmentas	1		M3-1
2550	19		52-53/2-4	0,4-0,6	mišrus	apatinis žandikaulis	galvijas	kairė	šakos fragmentas	1		
2551	19		52-53/2-4	0,4-0,6	mišrus	apatinis žandikaulis	galvijas	kairė	šaka	1		
2552	19		52-53/2-4	0,4-0,6	mišrus	viršutinis žandikaulis	galvijas	kairė	fragmentas	1		M3-1
2553	19		52-53/2-4	0,4-0,6	mišrus	apatinis žandikaulis	galvijas	kairė	pusė	1		

Eil nr	Plotas	Objektas	Kvadratas	Gylis	Sluoksni	Kaulas	Rūšis	Pusė	Fragmentas	Kiekis	Epifi	Pastabos
2554	19		52-53/2-4	0,4-0,6	mišrus	viršutinis žandikaulis	galvijas	dešinė	priekis	1		
2555	19		52-53/2-4	0,4-0,6	mišrus	apatinis žandikaulis	galvijas	dešinė	priekis	1		
2556	19		52-53/2-4	0,4-0,6	mišrus	viršutinis žandikaulis	galvijas	dešinė	fragmentas	1	M3-1	
2557	19		52-53/2-4	0,4-0,6	mišrus	apatinis žandikaulis	galvijas		priekis	1		
2558	19		63/7	0,4-0,6	pilka že	petikaulis	galvijas	dešinė	diafizės fragmentas	1		
2559	19		61/2	0,6-0,8	pilka že	kaukolė	avis/ožka		pakauškaulio fragmentas	1		
2560	19		55/3	0,2-0,4	pilka že	stipinkaulis	galvijas	dešinė	diafizės proksimalinė dalis	1		
2561	19		55/3	0,2-0,4	pilka že	šlaunikaulis	galvijas		galvutė	1		
2562	19		61/6	0,4-0,6	pilka že	smulkus fragmentas	nenustatyta		fragmentas	2		
2563	19		61/6	0,4-0,6	pilka že	pėdos kaulas	avis/ožka	kairė	diafizė	1		
2564	19		63/7	0,4-0,6	pilka že	pirštakaulis pirmas	galvijas		sveikas	1		
2565	19		63/7	0,4-0,6	pilka že	smulkus fragmentas	nenustatyta		fragmentas	1		
2566	19		54/6	~0,4 m	pilka že	dubens kaulai	galvijas		klubaduobės fragmentas	1		
2567	19		63/7	0,4-0,6	pilka že	mentės kaulas	galvijas		fragmentas	1		
2568	19		63/5	0,4-0,6	pilka že	petikaulis	galvijas	dešinė	distalinė dalis	1		
2569	19		63/7	0,4-0,6	pilka že	petikaulis	galvijas		proksimalinės dalies fragmentas	1		
2570	19		65/4	>0,2 m	mišrus	plaštakos kaulas	galvijas	kairė	diafizės fragmentas	1		
2571	19		59/2	0,6-0,8	pilka že	blauzdkaulis	šuo	dešinė	diafizė	1		
2572	19		59/2	0,6-0,8	pilka že	dubens kaulai	galvijas	dešinė	klubaduobė	1		
2573	19		60/7	0,6-0,8	pilka že	petikaulis	kiaulė	dešinė	apysveikis	1		
2574	19		62/6	0,4-0,6	pilka že	mentės kaulas	galvijas		fragmentas	2		
2575	19		61/2	0,4-0,6	pilka že	dantis	galvijas	kairė	sveikas	1	P4 (apatinis)	
2576	19		63/7	0,4-0,6	pilka že	apatinis žandikaulis	galvijas	kairė	fragmentas	1	naujagimis	
2577	19		63/5	0,2-0,4	pilka že	kulno	galvijas		sveikas	1		
2578	19		57/3	0,8-1 m	pilka že	slankstelis juosmens	galvijas		kūno fragmentas	1		
2579	19		57/3	0,8-1 m	pilka že	šlaunikaulis	galvijas	dešinė	diafizės distalinė dalis	1		
2580	19		57/3	0,8-1 m	pilka že	kulnakaulis	arklys	kairė	proksimalinė dalis	1		
2581	19		59/2	0,4-0,6	pilka že	smulkus fragmentas	nenustatyta		fragmentas	1		
2582	19		59/2	0,4-0,6	pilka že	slankstelis krūtinės	galvijas		ketera	1		
2583	19		59/2	0,4-0,6	pilka že	slankstelis kaklo	avis/ožka		apysveikis	1		
2584	19		54/3	0,2-0,4	priemol	apatinis žandikaulis	avis/ožka	kairė	šakos fragmentas	1		
2585	19		55/3	0,2-0,4	pilka že	stipinkaulis	avis/ožka	kairė	apysveikis	1		
2586	19		54/3	0,2-0,4	priemol	mentės kaulas	galvijas	kairė	sąnarinis paviršius	1		
2587	19		62/6	0,4-0,6	pilka že	pirštakaulis pirmas	galvijas		sveikas	1		
2588	19		63/5	0,2-0,4	pilka že	dubens kaulai	kiaulė	kairė	klubakaulio fragmentas	1		
2589	19		63/5	0,2-0,4	pilka že	pėdos kaulas	galvijas	kairė	distalinė dalis	1		
2590	19		63/5	0,4-0,6	pilka že	smulkus fragmentas	nenustatyta		fragmentas	1		
2591	19		63/5	0,4-0,6	pilka že	stipinkaulis	galvijas	kairė	distalinė dalis	1		
2592	19		63/5	0,4-0,6	pilka že	pėdos kaulas	galvijas	kairė	distalinė dalis	1		
2593	19		63/5	0,4-0,6	pilka že	apatinis žandikaulis	galvijas	kairė	priekis	1		
2594	19		63/5	0,4-0,6	pilka že	šlaunikaulis	galvijas	kairė	diafizės proksimalinė dalis	1		
2595	19		54/3	0,2-0,4	priemol	smulkus fragmentas	nenustatyta		fragmentas	1		
2596	19		56-57/7	~0,8 m	mišrus	apatinis žandikaulis	galvijas	kairė	priekis	1		
2597	19		62/6	0,4-0,6	pilka že	blauzdkaulis	galvijas		proksimalinės dalies fragmentas	1		
2598	19		56-57/7	~0,8 m	mišrus	kaukolė	galvijas		pakauškaulio fragmentas	1		
2599	19		56-57/7	~0,8 m	mišrus	smulkus fragmentas	nenustatyta		fragmentas	5		
2600	19		56-57/7	~0,8 m	mišrus	dubens kaulai	kiaulė	dešinė	apysveikis	1		
2601	19		56-57/7	~0,8 m	mišrus	kaukolė	galvijas		pakauškaulio fragmentas	1		
2602	19		56-57/7	~0,8 m	mišrus	slankstelis kaklo antr	galvijas		fragmentas	1		
2603	19		56-57/7	~0,8 m	mišrus	stipinkaulis	galvijas	dešinė	proksimalinė dalis	1		
2604	19		56-57/7	~0,8 m	mišrus	paukščio kaulai	nenustatyta		fragmentas	5		
2605	19		56-57/7	~0,8 m	mišrus	petikaulis	galvijas	dešinė	distalinė dalis	1		
2606	19		64/2	0,4-0,6	pilka že	apatinis žandikaulis	kiaulė	dešinė	fragmentas	1	P4	
2607	19		56-57/7	~0,8 m	mišrus	alkūnkaulis	galvijas	dešinė	proksimalinė dalis	1		
2608	19		57/5	0,4-0,6	pilka že	stipinkaulis	galvijas	kairė	proksimalinė dalis	1		
2609	19		56-57/7	~0,8 m	mišrus	slankstelis kaklo pir	galvijas		pusė	1		
2610	19		61/6	0,6-0,8	pilka že	kulnakaulis	galvijas	kairė	apysveikis	1		
2611	19		61/2	0,4-0,6	pilka že	mentės kaulas	galvijas	kairė	sąnarinio paviršiaus fragmentas	1		
2612	19		61/2	0,4-0,6	pilka že	petikaulis	galvijas	dešinė	distalinė dalis	1		
2613	19		61/2	0,4-0,6	pilka že	apatinis žandikaulis	kiaulė	kairė	šakos fragmentas	1		
2614	19		56-57/7	~0,8 m	mišrus	pirštakaulis trečias	galvijas		sveikas	1		
2615	19		61/4	0,6-0,8	pilka že	smulkus fragmentas	nenustatyta		fragmentas	1		
2616	19		62/6	0,4-0,6	pilka že	petikaulis	galvijas		proksimalinės dalies fragmentas	1		
2617	19		62/6	0,4-0,6	pilka že	šonkauliai	nenustatyta		fragmentas	4		
2618	19		62/6	0,4-0,6	pilka že	blauzdkaulis	avis/ožka	kairė	proksimalinė dalis	1		
2619	19		62/6	0,4-0,6	pilka že	dubens kaulai	galvijas		klubaduobės fragmentas	1		
2620	19		62/6	0,4-0,6	pilka že	mentės kaulas	galvijas		sąnarinio paviršiaus fragmentas	1		
2621	19		63/7	0,6-0,8	pilka že	pirštakaulis trečias	galvijas		sveikas	1		
2622	19		63/7	0,6-0,8	pilka že	šlaunikaulis	galvijas		distalinės dalies fragmentas	1		

Eil nr	Plotas	Objektas	Kvadratas	Gylis	Sluoksni	Kaulas	Rūšis	Pusė	Fragmentas	Kiekis	Epifi	Pastabos
2623	19		56-57/7	~0,8 m	mišrus	šonkauliai	nenustatyta		fragmentas	3		
2624	19		63/7	0,6-0,8	pilka žė	šlaunikaulis	galvijas	dešinė	diafizės distalinė dalis	1		
2625	19		61/2	0,4-0,6	pilka žė	dubens kaulai	kiaulė	kairė	klubaduobė, klubakaulis	1		
2626	19		61/4	0,6-0,8	pilka žė	mentės kaulas	kiaulė	dešinė	fragmentas	1		
2627	19		57/3	0,8-1 m	pilka žė	slankstelis juosmens	galvijas		kūnas	1		
2628	19		57/3	0,8-1 m	pilka žė	petikaulis	galvijas	dešinė	distalinė dalis	1		
2629	19		57/3	0,8-1 m	pilka žė	petikaulis	galvijas	kairė	diafizės distalinė dalis	1		
2630	19		61/6	0,4-0,6	pilka žė	kryžkaulis	galvijas		fragmentas	1		
2631	19		58/2	0,6-0,8	pilka žė	slankstelis kaklo pir	galvijas		fragmentas	1		
2632	19		64/2	0,4-0,6	pilka žė	šonkauliai	nenustatyta		fragmentas	2		
2633	19		63/7	0,6-0,8	pilka žė	dubens kaulai	galvijas		gaktikaulis	1		
2634	19		51-52/1-3	>0,2 m	mišrus	apatinis žandikaulis	kiaulė	dešinė	priekis	1		P4 kalasi, M1
2635	19		51/3	0,6-0,8	mišrus	apatinis žandikaulis	galvijas	dešinė	šaka	3		
2636	19		62/6	0,4-0,6	pilka žė	kaukolė	galvijas		smilkinkaulio fragmentas	1		
2637	19		62/6	0,4-0,6	pilka žė	dubens kaulai	galvijas		klubakaulio fragmentas	1		
2638	19		62/6	0,4-0,6	pilka žė	kulnkaulis	galvijas	dešinė	sveikas	1		
2639	19		51-52/1-3			petikaulis	galvijas	dešinė	distalinės dalies fragmentas	1		
2640	19		51-52/1-3	>0,2 m		slankstelis kaklo pir	galvijas		fragmentas	1		
2641	19		63/2	~0,8-1	pilka žė	slankstelis juosmens	galvijas		kūnas	1x		
2642	19		51-52/1-3	>0,2 m		šonkauliai	nenustatyta		fragmentas	4		
2643	19		51/2	0,4-0,6	mišrus	šonkauliai	nenustatyta		fragmentas	1		
2644	19		51/3	0,6-0,8	mišrus	apatinis žandikaulis	galvijas	dešinė	fragmentas	1		M3-P4
2645	19		51/3	0,6-0,8	mišrus	viršutinis žandikaulis	galvijas	kairė	priekis	1		
2646	19		51/3	0,6-0,8	mišrus	kaukolė	galvijas		fragmentas	1		
2647	19		51/3	0,6-0,8	mišrus	viršutinis žandikaulis	galvijas	dešinė	priekis	2		
2648	19		51/3	0,6-0,8	mišrus	viršutinis žandikaulis	galvijas	dešinė	fragmentas	1		M3-2
2649	19		53/5	~0,8 m	pilka žė	šonkauliai	nenustatyta		fragmentas	2		
2650	19		51-52/1-3	>0,2 m		šokikaulis	galvijas	kairė	sveikas	1		
2651	19		63/6	~1 m	pilka žė	blauzdikaulis	galvijas	kairė	diafizės distalinė dalis	1		
2652	19		51/4	0,4-0,6	mišrus	smulkus fragmentas	nenustatyta		fragmentas	5		
2653	19		51/4	0,4-0,6	mišrus	slankstelis juosmens	galvijas		kūnas	2x		
2654	19		51/4	0,4-0,6	mišrus	slankstelis juosmens	galvijas		apysveikis	1		
2655	19		51/4	0,4-0,6	mišrus	pėdos kaulas	avis/ožka	dešinė	diafizė	1		
2656	19		51/4	0,4-0,6	mišrus	kelio girnelė	galvijas		sveikas	1		
2657	19		51/4	0,4-0,6	mišrus	šokikaulis	galvijas	dešinė	sveikas	1		
2658	19		62/6	0,4-0,6	pilka žė	ragas	ožka	dešinė	apysveikis	1		patelė?
2659	19		63/3	>0,2 m	pilka žė	dirbinys	nenustatyta		fragmentas	1		kaulo apdirbim
2660	19		52-53/2-4	0,4-0,6	mišrus	pėdos kaulas	galvijas	dešinė	sveikas	1		
2661	19		63/6	~1 m	pilka žė	slankstelis kaklo	galvijas		fragmentas	1		
2662	19		63/6	~1 m	pilka žė	šokikaulis	galvijas	kairė	sveikas	1		
2663	19		51/2	0,4-0,6	mišrus	stipinkaulis	galvijas	dešinė	distalinė dalis	1		
2664	19		51/2	0,4-0,6	mišrus	apatinis žandikaulis	kiaulė	kairė	šakos fragmentas	1		
2665	19		51/2	0,4-0,6	mišrus	slankstelis krūtinės	galvijas		ketera	1		
2666	19		51/2	0,4-0,6	mišrus	slankstelis juosmens	galvijas		kūno fragmentas	1		
2667	19		63/3	>0,2 m	pilka žė	plaštakos/pėdos kaul	kiaulė		distalinės dalies fragmentas	1		
2668	19		52-53/2-4	0,4-0,6	mišrus	šlaunikaulis	galvijas	dešinė	diafizės proksimalinė dalis	1		
2669	19		51/3	0,6-0,8	mišrus	apatinis žandikaulis	galvijas	kairė	šaka	1		
2670	19		52-53/2-4	0,4-0,6	mišrus	pėdos kaulas	kiaulė		sveikas	1		
2671	19		52-53/2-4	0,4-0,6	mišrus	dantis	galvijas	kairė	sveikas	1		M3 (apatinis)
2672	19		52-53/2-4	0,4-0,6	mišrus	petikaulis	galvijas	kairė	sveikas	1		
2673	19		52-53/2-4	0,4-0,6	mišrus	dubens kaulai	galvijas		klubaduobės fragmentas	1		
2674	19		52-53/2-4	0,4-0,6	mišrus	dubens kaulai	galvijas	kairė	klubakaulis	1		
2675	19		52-53/2-4	0,4-0,6	mišrus	blauzdikaulis	šuo	dešinė	diafizė	1		
2676	19		52-53/2-4	0,4-0,6	mišrus	stipinkaulis	galvijas	kairė	sveikas	1		
2677	19		52-53/2-4	0,4-0,6	mišrus	petikaulis	kiaulė	dešinė	distalinė dalis	1		
2678	19		52-53/2-4	0,4-0,6	mišrus	kryžkaulis	galvijas		fragmentas	1		
2679	19		52-53/2-4	0,4-0,6	mišrus	šlaunikaulis	galvijas	kairė	sveikas	1		
2680	19		60/4	0,6-0,8	pilka žė	dubens kaulai	galvijas		klubaduobės fragmentas	1		
2681	19		60/4	0,6-0,8	pilka žė	stipinkaulis	galvijas	dešinė	distalinės dalies fragmentas	1		
2682	19	1 (rūsysis)				smulkus fragmentas	nenustatyta		fragmentas	15		
2683	19		61/2	0,6-0,8	pilka žė	blauzdikaulis	galvijas	dešinė	distalinė dalis	1		
2684	19		52-53/2-4	0,4-0,6	mišrus	dubens kaulai	galvijas	dešinė	klubakaulis	1		
2685	19		52-53/2-4	0,4-0,6	mišrus	dantis	galvijas	kairė	sveikas	1		M3 (viršutinis)
2686	19		52-53/2-4	0,4-0,6	mišrus	dantis	galvijas	kairė	sveikas	1		M2 (apatinis)
2687	19		52-53/2-4	0,4-0,6	mišrus	smulkus fragmentas	nenustatyta		fragmentas	2		
2688	19		61/2	0,6-0,8	pilka žė	kryžkaulis	galvijas		fragmentas	1		
2689	19		61/2	0,6-0,8	pilka žė	paukščio kaulai	nenustatyta		fragmentas	1		
2690	19		61/2	0,6-0,8	pilka žė	pirštakaulis pirmas	galvijas		sveikas	1		
2691	19		52-53/2-4	0,4-0,6	mišrus	slankstelis juosmens	galvijas		apysveikis	1x		

Eil nr	Plotas	Objektas	Kvadratas	Gylis	Sluoksni	Kaulas	Rūšis	Pusė	Fragmentas	Kiekis	Epifi	Pastabos
2692	19		52-53/2-4	0,4-0,6	mišrus	kryžkaulis	galvijas		fragmentas	1		
2693	19		61/2	0,6-0,8	pilka že	mentės kaulas	galvijas	dešinė	sąnarinis paviršius	1		
2694	19		51/4	0,4-0,6	mišrus	šonkauliai	nenustatyta		fragmentas	4		
2695	19		52-53/2-4	0,4-0,6	mišrus	kulnakaulis	galvijas		fragmentas	1		
2696	19		52-53/2-4	0,4-0,6	mišrus	slankstelis kaklo pir	galvijas		fragmentas	1		
2697	19		52-53/2-4	0,4-0,6	mišrus	alkūnkaulis	galvijas	kairė	apysveikis	1		
2698	19		52-53/2-4	0,4-0,6	mišrus	stipinkaulis	galvijas	kairė	diafizės proksimalinė dalis	1		
2699	19		52-53/2-4	0,4-0,6	mišrus	kulnakaulis	galvijas	kairė	apysveikis	1		
2700	19		52-53/2-4	0,4-0,6	mišrus	apatinis žandikaulis	galvijas	dešinė	fragmentas	1		M3-1
2701	19		52-53/2-4	0,4-0,6	mišrus	šonkauliai	nenustatyta		fragmentas	2		
2702	19		56/6	0,2-1 m	pilka že	apatinis žandikaulis	avis/ožka	dešinė	apysveikis	1		4-6 m.
2703	19		51/4	0,4-0,6	mišrus	šokikaulis	galvijas	kairė	apysveikis	1		
2704	19		52/4	0,2-0,4	pilka že	pėdos kaulas	arklys	dešinė	sveikas	1		
2705	19		63/2	0,6-0,8	pilka že	smulkus fragmentas	nenustatyta		fragmentas	2		
2706	19		59/1-3	>0,2 m	pilka že	šonkauliai	nenustatyta		fragmentas	2		
2707	19		59/1-3	>0,2 m	pilka že	mentės kaulas	avis/ožka	dešinė	apysveikis	1		
2708	19		52/4	0,2-0,4	pilka že	stipinkaulis	kiaulė	dešinė	proksimalinė dalis	1		
2709	19		56/7	0,4-0,6	mišrus	blauzdikaulis	nenustatyta	dešinė	apysveikis	1		
2710	19		56/6	0,2-1 m	pilka že	smulkus fragmentas	nenustatyta		fragmentas	2		
2711	19		57/5	0,4-0,6	pilka že	paukščio kaulai	nenustatyta		fragmentas	1		
2712	19		56/6	0,2-1 m	pilka že	slankstelis krūtinės	galvijas		kūnas	1x		
2713	19		56/6	0,2-1 m	pilka že	šonkauliai	nenustatyta		fragmentas	1		
2714	19		56/6	0,2-1 m	pilka že	šlaunikaulis	kiaulė	dešinė	diafizės distalinė dalis	1		
2715	19		56/6	0,2-1 m	pilka že	slankstelis kaklo pir	galvijas		fragmentas	1		
2716	19		51/7	~0,4 m	tamsi p	dantis	galvijas	kairė	sveikas	1		P3 (viršutinis)
2717	19		63/6	1,1 m	tamsi p	petikaulis	kiaulė	kairė	diafizės proksimalinė dalis	10		
2718	19		52/4	0,2-0,4	pilka že	blauzdikaulis	kiaulė	dešinė	diafizė	1		
2719	19		53/5	~0,8 m	pilka že	apatinis žandikaulis	šuo	kairė	sveikas	1		
2720	19		62/3	0,6-0,8	pilka že	ragas	ožka	dešinė	sveikas	1		patelė
2721	19		62/3	0,6-0,8	pilka že	blauzdikaulis	galvijas	kairė	distalinė dalis	1		
2722	19		62/3	0,6-0,8	pilka že	petikaulis	kiaulė	kairė	diafizė	1		
2723	19		65/4	0,4-0,6	pilka že	pirštakaulis pirmas	galvijas		sveikas	1		
2724	19		65/4	0,4-0,6	pilka že	dubens kaulai	galvijas	dešinė	klubaduobė	1		
2725	19		60/5	>0,2 m	mišrus	šokikaulis	galvijas	dešinė	sveikas	1		
2726	19		56/7	0,4-0,6	mišrus	šonkauliai	nenustatyta		fragmentas	1		
2727	19		53/5	~0,8 m	pilka že	dubens kaulai	kiškis	kairė	apysveikis	1		
2728	19		54/5	~0,6 m	tamsi p	apatinis žandikaulis	kiaulė	kairė	fragmentas	1		M1
2729	19		53/5	~0,8 m	pilka že	blauzdikaulis	kiaulė	kairė	diafizė	1		
2730	19		53/5	~0,8 m	pilka že	šlaunikaulis	avis/ožka	kairė	proksimalinė dalis	1		
2731	19		53/5	~0,8 m	pilka že	smulkus fragmentas	nenustatyta		fragmentas	3		
2732	19		57/3	0,8-1 m	pilka že	blauzdikaulis	avis/ožka	kairė	diafizė	1		
2733	19		53/5	~0,8 m	pilka že	pirštakaulis pirmas	galvijas		sveikas	1		
2734	19		61/6	0,4-0,6	pilka že	petikaulis	kiaulė	kairė	diafizė	1		
2735	19		60/5	>0,2 m	mišrus	blauzdikaulis	avis/ožka	kairė	distalinė dalis	1		
2736	19		59/1-3	>0,2 m	pilka že	stipinkaulis	galvijas	kairė	distalinė dalis	1		
2737	19	?	RV pusėje/	0,4-0,6	mišrus	smulkus fragmentas	nenustatyta		fragmentas	1		
2738	19	?	RV pusėje/	0,4-0,6	mišrus	paukščio kaulai	nenustatyta		fragmentas	2		
2739	19		56/6	0,2-1 m	pilka že	mentės kaulas	galvijas	dešinė	sąnarinis paviršius	1		
2740	19	?	RV pusėje/	0,4-0,6	mišrus	pirštakaulis antras	galvijas		sveikas	2		
2741	19	?	RV pusėje/	0,4-0,6	mišrus	pirštakaulis pirmas	galvijas		sveikas	1		
2742	19		7/27	0,2-0,4	mišrus	smulkus fragmentas	nenustatyta		fragmentas	1		
2743	19		62/2	~1,4 m	tamsi p	dubens kaulai	galvijas		klubaduobės fragmentas	1		
2744	19		59/1-3	>0,2 m	pilka že	alkūnkaulis	galvijas	kairė	diafizės proksimalinė dalis	1		
2745	19	?	RV pusėje/	0,4-0,6	mišrus	plaštakos kaulas	galvijas	kairė	diafizė	1x0		
2746	19		59/1-3	>0,2 m	pilka že	slankstelis juosmens	galvijas		apysveikis	1		
2747	19		59/1-3	>0,2 m	pilka že	blauzdikaulis	avis/ožka	dešinė	diafizė	1		
2748	19		56-57/1-3	>0,2 m	pilka že	smulkus fragmentas	nenustatyta		fragmentas	1		
2749	19		56-57/1-3	>0,2 m	pilka že	pėdos kaulas	galvijas		proksimalinės dalies fragmentas	1		
2750	19		56-57/1-3	>0,2 m	pilka že	mentės kaulas	galvijas	dešinė	sąnarinis paviršius	1		
2751	19		61/6	0,6-0,8	pilka že	pirštakaulis pirmas	galvijas		sveikas	1		
2752	19		7/27	0,2-0,4	mišrus	šonkauliai	nenustatyta		fragmentas	1		
2753	19		59/1-3	>0,2 m	pilka že	kulnakaulis	galvijas	kairė	fragmentas	1		
2754	19		51/4	0,4-0,6	mišrus	dubens kaulai	galvijas		klubaduobės fragmentas	1		
2755	19		53/7	~0,45 m	tamsi p	smulkus fragmentas	nenustatyta		fragmentas	1		
2756	19		61/2	0,6-0,8	pilka že	kulnakaulis	galvijas	kairė	apysveikis	1		
2757	19		52/7	~0,4 m	tamsi p	blauzdikaulis	kiaulė	kairė	proksimalinė epifizė	10		
2758	19		52/7	~0,4 m	tamsi p	smulkus fragmentas	nenustatyta		fragmentas	6		
2759	19		52/7	~0,4 m	tamsi p	pirštakaulis antras	kiaulė		sveikas	1		
2760	19	?	RV pusėje/	0,4-0,6	mišrus	šonkauliai	nenustatyta		fragmentas	3		

Eil nr	Plotas	Objektas	Kvadratas	Gylis	Sluoksni	Kaulas	Rūšis	Pusė	Fragmentas	Kiekis	Epifi	Pastabos
2761	19		59/1-3	>0,2 m	pilka žė	plaštakos kaulas	arklys	dešinė	sveikas	1		
2762	19	?	RV pusėje/	0,4-0,6	mišrus	slankstelis juosmens	galvijas		pusė	1		
2763	19		59/1-3	>0,2 m	pilka žė	dantis	galvijas	kairė	sveikas	1		M3 (viršutinis)
2764	19		59/1-3	>0,2 m	pilka žė	plaštakos kaulas	galvijas	dešinė	proksimalinė dalis	1		
2765	19	?	RV pusėje/	0,4-0,6	mišrus	petikaulis	galvijas		proksimalinės dalies fragmentas	10		
2766	19	?	RV pusėje/	0,4-0,6	mišrus	pirštakaulis trečias	galvijas		sveikas	1		
2767	19	?	RV pusėje/	0,4-0,6	mišrus	šokikaulis	galvijas	kairė	apysveikis	1		
2768	19	?	RV pusėje/	0,4-0,6	mišrus	dubens kaulai	galvijas	dešinė	klubaduobė	1		
2769	19		54/5	~0,6 m	tamsi p	apatinis žandikaulis	kiaulė	kairė	fragmentas	1		P4
2770	19		52/7	~0,4 m	tamsi p	stipinkaulis	kiaulė	kairė	diafizės proksimalinė dalis	1		
2771	19		51/3	0,4-0,6	mišrus	slankstelis kaklo antr	galvijas		fragmentas	2		
2772	19		51/3	0,4-0,6	mišrus	apatinis žandikaulis	galvijas	kairė	pusė	1		
2773	19		51/3	0,4-0,6	mišrus	dubens kaulai	galvijas		gaktikaulis	1		
2774	19		51/3	0,4-0,6	mišrus	stipinkaulis	galvijas	dešinė	sveikas	1		
2775	19		51/3	0,4-0,6	mišrus	apatinis žandikaulis	galvijas	kairė	šakos fragmentas	1		
2776	19		51/3	0,4-0,6	mišrus	blauzdikaulis	galvijas	kairė	proksimalinės dalies fragmentas	1		
2777	19		51/3	0,4-0,6	mišrus	slankstelis kaklo pir	galvijas		pusė	1		
2778	19		51/4	0,6-0,8	gruntas	apatinis žandikaulis	galvijas	kairė	priekis	1		
2779	19		51/3	0,4-0,6	mišrus	stipinkaulis	galvijas	kairė	proksimalinė dalis	1		
2780	19		51/3	0,4-0,6	mišrus	mentės kaulas	galvijas	dešinė	apysveikis	1		
2781	19		51/3	0,4-0,6	mišrus	slankstelis kaklo	galvijas		apysveikis	4x		
2782	19		51/3	0,4-0,6	mišrus	kaukolė	galvijas		kaktikaulis	1		
2783	19		51/2	0,4-0,6	mišrus	petikaulis	galvijas	dešinė	sveikas	1		
2784	19		51/2	0,4-0,6	mišrus	blauzdikaulis	galvijas	dešinė	sveikas	1		
2785	19		51/2	0,4-0,6	mišrus	blauzdikaulis	galvijas	kairė	sveikas	1		
2786	19		51/2	0,4-0,6	mišrus	kelio girtelė	galvijas		sveikas	1		
2787	19		51/2	0,4-0,6	mišrus	blauzdikaulis	galvijas		proksimalinės dalies fragmentas	1		
2788	19		51/3	0,4-0,6	mišrus	šlaunikaulis	galvijas	dešinė	apysveikis	1		
2789	19		61-52/4	0,2-0,4	mišrus	blauzdikaulis	galvijas	dešinė	distalinė dalis	1		
2790	19		61-52/4	0,2-0,4	mišrus	mentės kaulas	galvijas		fragmentas	1		
2791	19		61-52/4	0,2-0,4	mišrus	šokikaulis	galvijas	kairė	pusė	1		
2792	19		61-52/4	0,2-0,4	mišrus	slankstelis kaklo	galvijas		fragmentas	1		
2793	19		61-52/4	0,2-0,4	mišrus	alkūnkaulis	šuo		diafizės fragmentas	1		
2794	19		61-52/4	0,2-0,4	mišrus	riešo kaulai	galvijas		sveikas	1		
2795	19		61-52/4	0,2-0,4	mišrus	šonkauliai	nenustatyta		fragmentas	3		
2796	19		61-52/4	0,2-0,4	mišrus	stipinkaulis	galvijas	kairė	proksimalinė dalis	1		
2797	19		51/3	0,4-0,6	mišrus	dantis	galvijas	kairė	apysveikis	1		M3 (apatinis)
2798	19		61-52/4	0,2-0,4	mišrus	alkūnkaulis	šuo	kairė	diafizė	1		
2799	19		51/3	0,4-0,6	mišrus	krutin	galvijas		fragmentas	2		
2800	19		61-52/4	0,2-0,4	mišrus	pėdos kaulas	galvijas	kairė	apysveikis	1		
2801	19		61-52/4	0,2-0,4	mišrus	blauzdikaulis	galvijas	dešinė	distalinė dalis	1		
2802	19		51/3	0,4-0,6	mišrus	šonkauliai	nenustatyta		fragmentas	16		panasu, kad mai
2803	19		51/3	0,4-0,6	mišrus	slankstelis krūtinės	galvijas		apysveikis	10x		
2804	19		51/3	0,4-0,6	mišrus	smulkus fragmentas	nenustatyta		fragmentas	3		
2805	19		51/3	0,4-0,6	mišrus	mentės kaulas	galvijas	kairė	apysveikis	1		
2806	19		51/2	0,4-0,6	mišrus	slankstelis juosmens	galvijas		pusė	1x		
2807	19		61-52/4	0,2-0,4	mišrus	stipinkaulis	šuo	kairė	sveikas	1		
2808	19		56/6	0,2-0,4	priemol	stipinkaulis	kiaulė	kairė	diafizė	100		
2809	19		51/2	0,4-0,6	mišrus	blauzdikaulis	avis/ožka	kairė	proksimalinė dalis	1		
2810	19		51-52/1	>0,2 m	mišrus	pėdos kaulas	avis/ožka	dešinė	diafizė	1		
2811	19		51-52/1	>0,2 m	mišrus	šokikaulis	galvijas	kairė	apysveikis	1		
2812	19		51-52/1	>0,2 m	mišrus	blauzdikaulis	galvijas	dešinė	distalinė dalis	1		
2813	19		51-52/1	>0,2 m	mišrus	slankstelis kaklo antr	galvijas		pusė	1		
2814	19		51-52/1	>0,2 m	mišrus	pirštakaulis pirmas	galvijas		sveikas	2		
2815	19		51-52/1	>0,2 m	mišrus	mentės kaulas	galvijas	kairė	sąnarinis paviršius	1		
2816	19		51-52/1	>0,2 m	mišrus	šlaunikaulis	avis/ožka	dešinė	proksimalinė dalis	1		
2817	19		56/6	0,2-0,4	priemol	apatinis žandikaulis	kiaulė	dešinė	pusė	1		M3 šviežias
2818	19		51-52/1	>0,2 m	mišrus	dubens kaulai	galvijas		klubaduobės fragmentas	1		
2819	19		51-52/1	>0,2 m	mišrus	pėdos kaulas	galvijas	kairė	apysveikis	1		
2820	19		51-52/1	>0,2 m	mišrus	stipinkaulis	galvijas	kairė	proksimalinė dalis	1		
2821	19		51/4	0,6-0,8	gruntas	apatinis žandikaulis	galvijas	dešinė	fragmentas	1		M1
2822	19		51/4	0,6-0,8	gruntas	apatinis žandikaulis	galvijas	dešinė	fragmentas	1		M2-1
2823	19		51/4	0,6-0,8	gruntas	viršutinis žandikaulis	galvijas		fragmentas	1		
2824	19		51/4	0,6-0,8	gruntas	dantis	galvijas	kairė	sveikas	1		M2 (viršutinis)
2825	19		51/4	0,6-0,8	gruntas	apatinis žandikaulis	galvijas	dešinė	priekis	1		P2
2826	19		51-52/1	>0,2 m	mišrus	mentės kaulas	galvijas		fragmentas	1		
2827	19		51-52/1	>0,2 m	mišrus	smulkus fragmentas	nenustatyta		fragmentas	2		
2828	19	2			mišrus	slankstelis juosmens	galvijas		kūnas	1x		
2829	19		51/2	0,4-0,6	mišrus	kulnkaulis	galvijas	dešinė	sveikas	1		

Eil nr	Plotas	Objektas	Kvadratas	Gylis	Sluoksni	Kaulas	Rūšis	Pusė	Fragmentas	Kiekis	Epifi	Pastabos
2830	19		51/2	0,4-0,6	mišrus	alkūnkaulis	galvijas	dešinė	proksimalinė dalis	1		
2831	19		51/2	0,4-0,6	mišrus	šonkauliai	nenustatyta		fragmentas	2		vienas su patolo
2832	19		51/2	0,4-0,6	mišrus	mentės kaulas	galvijas	dešinė	sąnarinis paviršius	1		
2833	19		51/2	0,4-0,6	mišrus	slankstelis kaklo antr	galvijas		fragmentas	1		
2834	19		51/2	0,4-0,6	mišrus	slankstelis kaklo	galvijas		fragmentas	1		
2835	19		51-52/1	>0,2 m	mišrus	šlaunikaulis	avis/ožka	dešinė	diafizė	1		
2836	19		51/2	0,4-0,6	mišrus	apatinis žandikaulis	galvijas	kairė	priekis	1		
2837	19		51/2	0,4-0,6	mišrus	blauzdikaulis	šuo	kairė	diafizė	1		
2838	19		51-52/1	>0,2 m	mišrus	paukščio kaulai	nenustatyta		fragmentas	3		
2839	19		58/2	0,6-0,8	pilka žė	kulnkaulis	galvijas	kairė	fragmentas	1		
2840	19		51-52/1	>0,2 m	mišrus	plaštakos kaulas	galvijas	kairė	proksimalinės dalies fragmentas	1		
2841	19		56/3	0,8-1 m	pilka žė	šlaunikaulis	galvijas	dešinė	diafizės distalinė dalis	1		
2842	19		51-52/1	>0,2 m	mišrus	dubens kaulai	galvijas		klubaduobės fragmentas	1		
2843	19		51-52/1	>0,2 m	mišrus	šokikaulis	galvijas	kairė	apysveikis	1		
2844	19		51-52/1	>0,2 m	mišrus	šlaunikaulis	galvijas	kairė	proksimalinė dalis	1		
2845	19		51/2	0,4-0,6	mišrus	šokikaulis	galvijas	kairė	sveikas	1		
2846	19		51/2	0,6-0,8	mišrus	šlaunikaulis	galvijas	kairė	diafizės proksimalinė dalis	1		
2847	19		51/1	0,4-0,6	mišrus	apatinis žandikaulis	galvijas	dešinė	šaka	1		M3
2848	19		61/6	0,6-0,8	pilka žė	pėdos kaulas	kiškis		sveikas	2		
2849	19		55/5	>0,2 m	mišrus	blauzdikaulis	kiaulė	dešinė	distalinė dalis	1		
2850	19		55/5	>0,2 m	mišrus	smulkus fragmentas	nenustatyta		fragmentas	1		
2851	19		55/5	>0,2 m	mišrus	dubens kaulai	galvijas		klubaduobės fragmentas	1		
2852	19		55/5	>0,2 m	mišrus	blauzdikaulis	galvijas	kairė	proksimalinė dalis	1		
2853	19		56/6	0,2-0,4	priemol	apatinis žandikaulis	galvijas	dešinė	apysveikis	1		
2854	19		56/4	>0,2 m	mišrus	pirštakaulis pirmas	galvijas		sveikas	1		
2855	19		51/2	0,6-0,8	mišrus	apatinis žandikaulis	kiaulė	kairė	fragmentas	1		M3 tik kalasi
2856	19		56/4	>0,2 m	mišrus	smulkus fragmentas	nenustatyta		fragmentas	1		
2857	19		51/2	0,6-0,8	mišrus	šonkauliai	nenustatyta		fragmentas	3		
2858	19		51/2	0,6-0,8	mišrus	šlaunikaulis	galvijas	kairė	proksimalinė dalis	1		
2859	19		51/2	0,6-0,8	mišrus	šlaunikaulis	galvijas	kairė	diafizės distalinė dalis	1		
2860	19		51/2	0,6-0,8	mišrus	apatinis žandikaulis	galvijas	dešinė	šakos fragmentas	1		
2861	19		51/2	0,6-0,8	mišrus	šlaunikaulis	šuo	dešinė	apysveikis	1		
2862	19		51/1	0,4-0,6	mišrus	dubens kaulai	kiaulė	dešinė	klubaduobė	1		
2863	19		61-52/4	0,2-0,4	mišrus	pėdos kaulas	galvijas	dešinė	sveikas	1		
2864	19		51/2	0,6-0,8	mišrus	slankstelis kaklo	arklys		apysveikis	1		
2865	19		63/2	0,6-0,8	pilka žė	pėdos kaulas	galvijas		diafizės fragmentas	1		
2866	19		63/2	0,6-0,8	pilka žė	dantis	galvijas	kairė	sveikas	2		M2-1 (apatinis)
2867	19		63/2	0,6-0,8	pilka žė	šlaunikaulis	galvijas		galvutė	1		
2868	19		63/2	0,6-0,8	pilka žė	kulnkaulis	galvijas	kairė	fragmentas	1		
2869	19		63/2	0,6-0,8	pilka žė	pėdos kaulas	avis/ožka	dešinė	proksimalinė dalis	1		
2870	19		63/2	0,6-0,8	pilka žė	pėdos kaulas	avis/ožka	dešinė	proksimalinė dalis	1		
2871	19		63/2	0,6-0,8	pilka žė	kaukolė	galvijas		pakauškaulio fragmentas	1		
2872	19		63/2	0,6-0,8	pilka žė	dubens kaulai	galvijas		klubaduobės fragmentas	1		
2873	19		56/4	>0,2 m	mišrus	slankstelis kaklo pir	galvijas		pusė	1		
2874	19		63/2	0,6-0,8	pilka žė	apatinis žandikaulis	galvijas	kairė	šakos fragmentas	1		
2875	19		52/3	~2 m	gruntas	šokikaulis	galvijas	kairė	sveikas	1		
2876	19		63/2	0,6-0,8	pilka žė	pirštakaulis trečias	galvijas		sveikas	2		
2877	19		63/2	0,6-0,8	pilka žė	pirštakaulis pirmas	galvijas		sveikas	4		
2878	19		58/4	0,8-1 m	pilka žė	blauzdikaulis	avis/ožka	kairė	diafizė	1		
2879	19		58/4	0,8-1 m	pilka žė	dubens kaulai	galvijas		fragmentas	1		
2880	19		58/4	0,8-1 m	pilka žė	slankstelis krūtinės	galvijas		kūnas	1		
2881	19		58/4	0,8-1 m	pilka žė	centrinis kulno kaula	galvijas	kairė	sveikas	1		
2882	19		58/4	0,8-1 m	pilka žė	petikaulis	galvijas	kairė	distalinės dalies fragmentas	1		
2883	19		63/2	0,6-0,8	pilka žė	stipinkaulis	galvijas	kairė	diafizės proksimalinė dalis	1		
2884	19		51-52/2-4	0,2-0,4	mišrus	plaštakos kaulas	galvijas	kairė	diafizė	1		
2885	19		51/1	0,4-0,6	mišrus	plaštakos/pėdos kaul	arklys	dešinė	distalinė dalis	1		
2886	19		51-52/2-4	0,2-0,4	mišrus	paukščio kaulai	nenustatyta		fragmentas	2		
2887	19		51-52/2-4	0,2-0,4	mišrus	plaštakos kaulas	galvijas	dešinė	diafizė	1		
2888	19		51-52/2-4	0,2-0,4	mišrus	pirštakaulis trečias	galvijas		apysveikis	1		
2889	19		51-52/2-4	0,2-0,4	mišrus	pirštakaulis pirmas	galvijas		sveikas	2		
2890	19		51-52/2-4	0,2-0,4	mišrus	šokikaulis	galvijas	dešinė	fragmentas	1		
2891	19		51-52/2-4	0,2-0,4	mišrus	šokikaulis	galvijas	dešinė	fragmentas	1		
2892	19		51-52/2-4	0,2-0,4	mišrus	dubens kaulai	galvijas		gaktikaulis	1		
2893	19		51-52/2-4	0,2-0,4	mišrus	šlaunikaulis	galvijas		galvutė	1		
2894	19		51-52/2-4	0,2-0,4	mišrus	šonkauliai	nenustatyta		fragmentas	4		
2895	19		51-52/2-4	0,2-0,4	mišrus	petikaulis	galvijas	kairė	diafizės fragmentas	1		
2896	19		51-52/2-4	0,2-0,4	mišrus	plaštakos kaulas	galvijas	kairė	distalinė dalis	1		
2897	19		51-52/2-4	0,2-0,4	mišrus	dubens kaulai	galvijas		klubakaulio fragmentas	1		
2898	19		51-52/2-4	0,2-0,4	mišrus	petikaulis	galvijas	kairė	diafizė	1		

Eil nr	Plotas	Objektas	Kvadratas	Gylis	Sluoksni	Kaulas	Rūšis	Pusė	Fragmentas	Kiekis	Epifi	Pastabos
2899	19		51-52/2-4	0,2-0,4	mišrus	slankstelis kaklo pir	galvijas		fragmentas	1		
2900	19	2				šonkauliai	nenustatyta		fragmentas	2		
2901	19		51-52/1	>0,2 m	mišrus	stipinkaulis	galvijas	dešinė	proksimalinė dalis	1		
2902	19		51-52/2-4	0,2-0,4	mišrus	slankstelis kaklo	arklys		apysveikis	1		
2903	19		61/2	1,8-2 m	gruntas	slankstelis kaklo antr	galvijas		fragmentas	1		
2904	19		52/2	0,6-0,8	mišrus	ragas	ožka	kairė	apysveikis	1		patelė
2905	19		58/1-2	>0,2 m	mišrus	apatinis žandikaulis	kiaulė	dešinė	pusė	1		
2906	19		58/1-2	>0,2 m	mišrus	apatinis žandikaulis	kiaulė	dešinė	apysveikis	1		M3 tik kalasi
2907	19		58/1-2	>0,2 m	mišrus	mentės kaulas	nenustatyta		fragmentas	3		
2908	19		51/3	1,8-2 m	gruntas	stipinkaulis	galvijas	dešinė	proksimalinė dalis	1		
2909	19		51/3	1,8-2 m	gruntas	slankstelis juosmens	galvijas		fragmentas	2		
2910	19		51/3	1,8-2 m	gruntas	viršutinis žandikaulis	galvijas	kairė	fragmentas	1		M3-1
2911	19		51-52/2-4	0,2-0,4	mišrus	dantis	galvijas	dešinė	apysveikis	1		M3 (viršutinis)
2912	19		61/2	1,8-2 m	gruntas	mentės kaulas	galvijas	dešinė	sąnarinis paviršius	1		
2913	19	2				blauzdikaulis	galvijas	dešinė	diafizės distalinė dalis	1		
2914	19		61/2	1,8-2 m	gruntas	dubens kaulai	galvijas		gaktikaulis	1		
2915	19		51-52/2-4	0,2-0,4	mišrus	petikaulis	šuo	dešinė	sveikas	1		
2916	19		51-52/2-4	0,2-0,4	mišrus	petikaulis	šuo	kairė	sveikas	1		
2917	19		51-52/2-4	0,2-0,4	mišrus	kryžkaulis	kiaulė		fragmentas	1		
2918	19		51-52/2-4	0,2-0,4	mišrus	apatinis žandikaulis	galvijas		apačia	1		
2919	19		51-52/2-4	0,2-0,4	mišrus	slankstelis kaklo pir	galvijas		fragmentas	1		
2920	19		51-52/2-4	0,2-0,4	mišrus	alkūnkaulis	galvijas	kairė	diafizės proksimalinė dalis	1		
2921	19		55/6	>0,2 m	priemol	šlaunikaulis	šuo	kairė	sveikas	1		
2922	19		63/6	0,4-0,6	pilka že	pėdos kaulas	galvijas	dešinė	apysveikis	1		
2923	19		56/3	0,8-1 m	pilka že	petikaulis	kiaulė	dešinė	apysveikis	1		
2924	19		50/3	>0,2 m	mišrus	petikaulis	galvijas	kairė	diafizės distalinė dalis	1		
2925	19		50/3	>0,2 m	mišrus	mentės kaulas	galvijas		fragmentas	1		
2926	19		61/4	0,4-0,6	pilka že	kaukolė	galvijas		ausies piramidė	1		
2927	19		61/4	0,4-0,6	pilka že	dubens kaulai	arklys		klubakaulio fragmentas	2		
2928	19		63/6	0,4-0,6	pilka že	šonkauliai	nenustatyta		fragmentas	1		
2929	19		63/6	0,4-0,6	pilka že	plaštakos kaulas	galvijas	kairė	distalinė dalis	1		
2930	19		63/6	0,4-0,6	pilka že	petikaulis	kiaulė	dešinė	sveikas	1		0x
2931	19		63/4	0,6-0,8	pilka že	šlaunikaulis	galvijas	dešinė	diafizės distalinė dalis	1		
2932	19		63/6	0,4-0,6	pilka že	stipinkaulis	galvijas	dešinė	distalinė dalis	1		
2933	19		57/2	>0,2 m	mišrus	šokikaulis	galvijas	kairė	apysveikis	1		
2934	19		63/3	0,6-0,8	pilka že	paukščio kaulai	nenustatyta		fragmentas	1		
2935	19		63/3	0,6-0,8	pilka že	blauzdikaulis	galvijas	dešinė	distalinė dalis	1		
2936	19		51/4	0,6-0,8	gruntas	apatinis žandikaulis	galvijas	kairė	šakos fragmentas	1		
2937	19		63/3	0,6-0,8	pilka že	blauzdikaulis	avis/ožka	kairė	diafizės proksimalinė dalis	1		
2938	19		51-52/1	>0,2 m	mišrus	plaštakos kaulas	galvijas	dešinė	apysveikis	1		
2939	19		63/4	0,6-0,8	pilka že	šlaunikaulis	galvijas		distalinės dalies fragmentas	1		
2940	19		63/4	0,6-0,8	pilka že	šonkauliai	nenustatyta		fragmentas	2		
2941	19		63/4	0,6-0,8	pilka že	blauzdikaulis	kiaulė	dešinė	diafizės distalinė dalis	1		
2942	19	2	57-58	1-1,2 m	pilka že	blauzdikaulis	galvijas	kairė	distalinė dalis	1		
2943	19		63/6	0,4-0,6	pilka že	blauzdikaulis	galvijas	dešinė	distalinė dalis	1		
2944	19	2	57-58	1-1,2 m	pilka že	stipinkaulis	galvijas	dešinė	proksimalinė dalis	1		
2945	19	2	57-58	1-1,2 m	pilka že	slankstelis kaklo pir	galvijas		fragmentas	1		
2946	19	2	57-58	1-1,2 m	pilka že	petikaulis	galvijas	kairė	diafizės distalinė dalis	1		
2947	19	2	57-58	1-1,2 m	pilka že	slankstelis kaklo pir	galvijas		pusė	1		
2948	19	2	57-58	1-1,2 m	pilka že	slankstelis kaklo antr	galvijas		apysveikis	1		
2949	19	2	57-58	1-1,2 m	pilka že	viršutinis žandikaulis	kiaulė	kairė	apysveikis	1		naujagimis
2950	19	2	57-58	1-1,2 m	pilka že	stipinkaulis	galvijas		proksimalinės dalies fragmentas	1		
2951	19	2	57-58	1-1,2 m	pilka že	petikaulis	galvijas	kairė	distalinės dalies fragmentas	1		
2952	19	2	57-58	1-1,2 m	pilka že	viršutinis žandikaulis	kiaulė	dešinė	apysveikis	1		naujagimis
2953	19	2	57-58	1-1,2 m	pilka že	dubens kaulai	galvijas	dešinė	sėdinkaulis	1		
2954	19		56/3	0,8-1 m	pilka že	mentės kaulas	galvijas	dešinė	sąnarinis paviršius	1		
2955	19	2	57-58	1-1,2 m	pilka že	mentės kaulas	kiaulė	dešinė	apysveikis	1		
2956	19		57/2	>0,2 m	mišrus	šonkauliai	nenustatyta		fragmentas	3		
2957	19	2	57-58	1-1,2 m	pilka že	mentės kaulas	galvijas	kairė	fragmentas	4		
2958	19	2	57-58	1-1,2 m	pilka že	slankstelis juosmens	galvijas		fragmentas	1		
2959	19	2	57-58	1-1,2 m	pilka že	smulkus fragmentas	nenustatyta		fragmentas	4		
2960	19	2	57-58	1-1,2 m	pilka že	šonkauliai	nenustatyta		fragmentas	2		
2961	19	2	57-58	1-1,2 m	pilka že	blauzdikaulis	galvijas	kairė	diafizės distalinė dalis	1		0
2962	19	2	57-58	1-1,2 m	pilka že	pėdos kaulas	galvijas	kairė	sveikas	1		
2963	19		57/2	>0,2 m	mišrus	šokikaulis	galvijas	kairė	apysveikis	1		
2964	19		57/2	>0,2 m	mišrus	petikaulis	galvijas		distalinės dalies fragmentas	1		
2965	19		63/4	0,6-0,8	pilka že	slankstelis juosmens	galvijas		apysveikis	1		x
2966	19	2	57-58	1-1,2 m	pilka že	šokikaulis	galvijas	kairė	fragmentas	1		
2967	19		58/3	0,6-0,8	pilka že	pėdos kaulas	avis/ožka	kairė	sveikas	1		x0

Eil nr	Plotas	Objektas	Kvadratas	Gylis	Sluoksni	Kaulas	Rūšis	Pusė	Fragmentas	Kiekis	Epifi	Pastabos
2968	19		56/6	0,2-0,4	priemol	mentės kaulas	galvijas	dešinė	sąnarinis paviršius	1		
2969	19		56/6	0,2-0,4	priemol	slankstelis kaklo pir	galvijas		pusė	1		
2970	19		56/6	0,4-0,6	pilka že	smulkus fragmentas	nenustatyta		fragmentas	1		
2971	19		61/7	0,2-0,4	pilka že	ragas	ožka		fragmentas	1		
2972	19		61/7	0,2-0,4	pilka že	šonkauliai	nenustatyta		fragmentas	1		
2973	19		61/7	0,2-0,4	pilka že	ragas	ožka	kairė	fragmentas	1	patel	
2974	19		62/3	0,2-0,4	pilka že	šlaunikaulis	galvijas		galvutės fragmentas	1		
2975	19		62/3	0,2-0,4	pilka že	pirštakaulis pirmas	galvijas		sveikas	1		
2976	19		63/4	0,6-0,8	pilka že	petikaulis	galvijas		proksimalinės dalies fragmentas	1		
2977	19		62/3	0,2-0,4	pilka že	šlaunikaulis	kiaulė	dešinė	diafizės proksimalinė dalis	1		
2978	19		63/6	0,6-0,8	pilka že	šonkauliai	nenustatyta		fragmentas	1		
2979	19		57/2	0,4-0,6	pilka že	šonkauliai	nenustatyta		fragmentas	1		
2980	19		57/2	0,4-0,6	pilka že	smulkus fragmentas	nenustatyta		fragmentas	2		
2981	19		57/2	0,4-0,6	pilka že	stipinkaulis	galvijas	dešinė	distalinės dalies fragmentas	1		
2982	19		57/2	0,4-0,6	pilka že	blauzdikaulis	kiaulė	kairė	diafizė	1		
2983	19		57/2	0,4-0,6	pilka že	pėdos kaulas	galvijas	kairė	distalinė dalis	1		
2984	19		53/2	>0,2 m	mišrus	blauzdikaulis	galvijas	dešinė	diafizės fragmentas	1		
2985	19		53/2	>0,2 m	mišrus	pėdos kaulas	galvijas	kairė	sveikas	1	x0	
2986	19		56/3	0,8-1 m	pilka že	alkūnkaulis	kiaulė	kairė	diafizės proksimalinė dalis	1		
2987	19		56/3	0,8-1 m	pilka že	blauzdikaulis	galvijas	dešinė	proksimalinė dalis	1		
2988	19		62/3	0,2-0,4	pilka že	petikaulis	kiaulė	dešinė	diafizės distalinė dalis	1		
2989	19	?	54/3	~0,6 m	pilka že	smulkus fragmentas	nenustatyta		fragmentas	1		
2990	19		62/2	0,6-0,8	pilka že	centrinis kulno kaula	galvijas	dešinė	sveikas	1		
2991	19		62/2	0,6-0,8		stipinkaulis	galvijas		diafizės fragmentas	1		
2992	19		62/2	0,6-0,8		mentės kaulas	avis/ožka	dešinė	fragmentas	1		
2993	19		62/2	0,6-0,8		slankstelis juosmens	galvijas		kūnas	1	x	
2994	19	?	54/3	~0,6 m	pilka že	petikaulis	kiaulė	dešinė	diafizė	1		
2995	19	?	54/3	~0,6 m	pilka že	pėdos kaulas	galvijas	dešinė	diafizė	1		
2996	19	?	54/3	~0,6 m	pilka že	viršutinis žandikaulis	kiaulė	kairė	fragmentas	1	C	
2997	19	?	54/3	~0,6 m	pilka že	plaštakos kaulas	galvijas		fragmentas	1		
2998	19	?	54/3	~0,6 m	pilka že	plaštakos kaulas	galvijas	kairė	apysveikis	1		
2999	19		56/6	0,2-0,4	priemol	slankstelis kaklo	galvijas		fragmentas	1		
3000	19	?	54/3	~0,6 m	pilka že	kulnkaulis	avis/ožka	dešinė	fragmentas	1		
3001	19		61/2	0,6-0,8	pilka že	šlaunikaulis	galvijas		distalinės dalies fragmentas	1		
3002	19		59/6	0,8-1 m	pilka že	pėdos kaulas	kiaulė		apysveikis	1		
3003	19		59/6	0,8-1 m	pilka že	šonkauliai	nenustatyta		fragmentas	1		
3004	19		59/6	0,8-1 m	pilka že	šlaunikaulis	kiaulė	kairė	diafizė	1		
3005	19		63/4	0,8-1 m	pilka že	stipinkaulis	galvijas	kairė	distalinė dalis	1		
3006	19		63/4	0,8-1 m	pilka že	petikaulis	kiaulė	kairė	distalinė dalis	1		
3007	19		63/6	0,6-0,8	pilka že	plaštakos kaulas	arklys	kairė	sveikas	1		
3008	19		63/6	0,6-0,8	pilka že	slankstelis krūtinės	galvijas		apysveikis	1	x	
3009	19		63/6	0,6-0,8	pilka že	slankstelis kaklo pir	galvijas		fragmentas	1		
3010	19		63/3	0,6-0,8	pilka že	šonkauliai	nenustatyta		fragmentas	2		
3011	19	?	54/3	~0,6 m	pilka že	dantis	kiaulė		apysveikis	1	I	
3012	19		62/6	0,6-0,8	pilka že	smulkus fragmentas	nenustatyta		fragmentas	5		
3013	19		58/5	0,8-1 m	pilka že	blauzdikaulis	kiaulė	kairė	distalinė dalis	1		
3014	19		58/5	0,8-1 m	pilka že	dubens kaulai	galvijas		klubaduobės fragmentas	1		
3015	19		58/5	0,8-1 m	pilka že	dubens kaulai	galvijas		klubakaulio fragmentas	1		
3016	19		58/5	0,8-1 m	pilka že	slankstelis juosmens	galvijas		kūno fragmentas	1	x	
3017	19		58/6	0,8-1 m	pilka že	šlaunikaulis	galvijas	dešinė	diafizės distalinė dalis	1		
3018	19		58/6	0,8-1 m	pilka že	slankstelis krūtinės	galvijas		ketera	1		
3019	19		58/6	0,8-1 m	pilka že	blauzdikaulis	galvijas	kairė	distalinė dalis	1		
3020	19		58/6	0,8-1 m	pilka že	mentės kaulas	galvijas	dešinė	sąnarinio paviršiaus fragmentas	1		
3021	19		56/2	>0,2 m	mišrus	šokikaulis	galvijas	dešinė	apysveikis	1		
3022	19		56/2	>0,2 m	mišrus	slankstelis kaklo antr	arklys		apysveikis	1		
3023	19		56/2	>0,2 m	mišrus	slankstelis kaklo pir	arklys		sveikas	1		
3024	19		56/2	>0,2 m	mišrus	slankstelis juosmens	galvijas		kūno fragmentas	1		
3025	19		58/5	0,8-1 m	pilka že	stipinkaulis	galvijas		diafizės fragmentas	1		
3026	19		62/6	0,6-0,8	pilka že	šonkauliai	nenustatyta		fragmentas	1		
3027	19		58/6	0,8-1 m	pilka že	šlaunikaulis	galvijas	dešinė	proksimalinė dalis	1		
3028	19		62/6	0,6-0,8	pilka že	pirštakaulis pirmas	galvijas		sveikas	1		
3029	19		55/2	0,2-0,4	pilka že	petikaulis	kiaulė	dešinė	diafizė	1		
3030	19		52-53/2-4	0,4-0,6	mišrus	dantis	galvijas	kairė	sveikas	1		P3 (viršutinis)
3031	19		52-53/2-4	0,4-0,6	mišrus	dantis	galvijas	kairė	apysveikis	1		M1 (viršutinis)
3032	19		51/4	0,6-0,8	gruntas	viršutinis žandikaulis	galvijas	dešinė	fragmentas	1		
3033	19		52-53/2-4	0,4-0,6	mišrus	dantis	galvijas	dešinė	sveikas	1		M1 (apatinis)
3034	19		51/4	0,6-0,8	gruntas	viršutinis žandikaulis	galvijas	kairė	fragmentas	1		M3-2
3035	19		51/4	0,6-0,8	gruntas	apatinis žandikaulis	galvijas	kairė	šakos fragmentas	1		
3036	19		51/4	0,6-0,8	gruntas	apatinis žandikaulis	galvijas	dešinė	šaka	2		

Eil nr	Plotas	Objektas	Kvadratas	Gylis	Sluoksni	Kaulas	Rūšis	Pusė	Fragmentas	Kiekis	Epifi	Pastabos
3037	19		51/4	0,6-0,8	gruntas	apatinis žandikaulis	galvijas	kairė	šaka	5		
3038	19		52-53/2-4	0,4-0,6	mišrus	smulkus fragmentas	nenustatyta		fragmentas	1		
3039	19		56/6	0,2-0,4	priemol	šonkauliai	nenustatyta		fragmentas	1		
3040	19	2	57-58	1-1,2 m	pilka žė	šlaunikaulis	kiaulė	kairė	diafizė	1		
3041	19		56/2	>0,2 m	mišrus	šonkauliai	nenustatyta		fragmentas	1		
3042	19		58/6	0,8-1 m	pilka žė	petikaulis	galvijas	dešinė	diafizės distalinė dalis	1		
3043	19		57-58/5	~1 m	pilka žė	slankstelis kaklo antr	galvijas		fragmentas	1		
3044	19		57-58/5	~1 m	pilka žė	petikaulis	galvijas	kairė	diafizės proksimalinė dalis	1		
3045	19		57-58/5	~1 m	pilka žė	stipinkaulis	galvijas	kairė	distalinės dalies fragmentas	1		
3046	19		57-58/5	~1 m	pilka žė	stipinkaulis	galvijas	kairė	proksimalinė dalis	1		
3047	19		57-58/5	~1 m	pilka žė	slankstelis krūtinės	galvijas		kūnas	1		
3048	19		57-58/5	~1 m	pilka žė	viršutinis žandikaulis	galvijas	dešinė	fragmentas	1		naujagimis
3049	19		63/2	0,8-1 m	pilka žė	pėdos kaulas	galvijas	kairė	distalinė dalis	1		
3050	19		57-58/5	~1 m	pilka žė	kaukolė	galvijas		smilkinkaulio fragmentas	1		
3051	19		57-58/5	~1 m	pilka žė	blauzdikaulis	galvijas	dešinė	diafizės fragmentas	1		
3052	19		57-58/5	~1 m	pilka žė	šonkauliai	nenustatyta		fragmentas	3		
3053	19		57-58/5	~1 m	pilka žė	blauzdikaulis	kiškis	kairė	apysveikis	1		
3054	19		54/2	0,4-0,6	pilka žė	slankstelis kaklo	žmogus		apysveikis	1		
3055	19		54/2	0,4-0,6	pilka žė	alkūnikaulis	kiaulė	kairė	diafizė	1		
3056	19		54/2	0,4-0,6	pilka žė	smulkus fragmentas	nenustatyta		fragmentas	1		
3057	19		53/3	>0,2 m	mišrus	stipinkaulis	galvijas	dešinė	proksimalinė dalis	1		
3058	19		57/2	0,2-0,4	pilka žė	apatinis žandikaulis	galvijas	dešinė	šakos fragmentas	1		naujagimis
3059	19		57/2	0,2-0,4	pilka žė	smulkus fragmentas	nenustatyta		fragmentas	1		
3060	19		60/2	0,6-0,8	pilka žė	stipinkaulis	kiaulė	dešinė	diafizės distalinė dalis	10		
3061	19		60/2	0,6-0,8	pilka žė	plaštakos kaulas	galvijas		proksimalinės dalies fragmentas	1		
3062	19		63/2	0,8-1 m	pilka žė	šonkauliai	nenustatyta		fragmentas	1		
3063	19		60/2	0,6-0,8	pilka žė	ilgasis kaulas	žmogus		diafizės fragmentas	1		
3064	19		57-58/5	~1 m	pilka žė	smulkus fragmentas	nenustatyta		fragmentas	5		
3065	19		60/2	0,6-0,8	pilka žė	dubens kaulai	galvijas		fragmentas	1		
3066	19		55/2	>0,2 m	mišrus	apatinis žandikaulis	kiaulė	dešinė	priekis	1		P4-2, C
3067	19		57/2	0,2-0,4	pilka žė	šonkauliai	nenustatyta		fragmentas	1		
3068	19		63/4	0,2-0,4	pilka žė	stipinkaulis	kiaulė	dešinė	proksimalinė dalis	1		
3069	19		63/2	0,8-1 m	pilka žė	stipinkaulis	galvijas	dešinė	proksimalinė dalis	1		
3070	19		63/2	0,8-1 m	pilka žė	stipinkaulis	galvijas	dešinė	proksimalinė dalis	1		
3071	19		60/2	0,6-0,8	pilka žė	stipinkaulis	galvijas	kairė	distalinė dalis	1		
3072	2	2	38-40/8	1,6-1,8	pilka žė	apatinis žandikaulis	galvijas	dešinė	fragmentas	1		P3
3073	2	2	38-40/8	1,6-1,8	pilka žė	apatinis žandikaulis	galvijas	kairė	priekis	1		
3074	2	2	38-40/8	1,6-1,8	pilka žė	kaukolė	šuo		apysveikis	1		
3075	2	2	38-40/8	1,6-1,8	pilka žė	slankstelis kaklo pir	galvijas		fragmentas	1		
3076	2	2	38-40/8	1,6-1,8	pilka žė	plaštakos kaulas	galvijas		proksimalinės dalies fragmentas	1		
3077	2	2	38-40/8	1,6-1,8	pilka žė	apatinis žandikaulis	galvijas	kairė	fragmentas	1		M2-1
3078	2	2	38-40/8	1,6-1,8	pilka žė	apatinis žandikaulis	galvijas	dešinė	šaka	1		
3079	2	2	38-40/8	1,6-1,8	pilka žė	kaukolė	galvijas		smilkinkaulio fragmentas	1		
3080	2	2	38-40/8	1,6-1,8	pilka žė	apatinis žandikaulis	galvijas	kairė	priekis	1		
3081	2	2	38-40/8	1,6-1,8	pilka žė	pėdos kaulas	galvijas		proksimalinės dalies fragmentas	1		
3082	2	2	38-40/8	1,6-1,8	pilka žė	apatinis žandikaulis	galvijas	kairė	šaka	1		
3083	2	2	38-40/8	1,6-1,8	pilka žė	dantis	galvijas	kairė	sveikas	1		M2 (apatinis)
3084	2	2	38-40/8	1,6-1,8	pilka žė	apatinis žandikaulis	galvijas	dešinė	šakos fragmentas	1		
3085	2	2	38-40/8	1,6-1,8	pilka žė	apatinis žandikaulis	galvijas	dešinė	fragmentas	1		M3-1
3086	2	2	38-40/8	1,6-1,8	pilka žė	apatinis žandikaulis	galvijas	dešinė	fragmentas	1		
3087	2	2	38-40/8	1,6-1,8	pilka žė	apatinis žandikaulis	galvijas	kairė	šaka	1		
3088	2	2	38-40/8	1,6-1,8	pilka žė	apatinis žandikaulis	galvijas	dešinė	priekis	1		
3089	2	2	38-40/8	1,6-1,8	pilka žė	apatinis žandikaulis	galvijas	kairė	priekis	1		
3090	2	2	38-40/8	1,6-1,8	pilka žė	viršutinis žandikaulis	galvijas	kairė	fragmentas	1		M3-1
3091	2	2	38-40/8	1,6-1,8	pilka žė	apatinis žandikaulis	galvijas	kairė	šaka	1		
3092	2	2	38-40/8	1,6-1,8	pilka žė	dantis	galvijas	kairė	fragmentas	1		M3 (apatinis)
3093	2	2	38-40/8	1,6-1,8	pilka žė	apatinis žandikaulis	galvijas	dešinė	šaka	1		su patologija
3094	2	2	38-40/8	1,6-1,8	pilka žė	dantis	galvijas	dešinė	sveikas	1		M3 (viršutinis)
3095	2	2	38-40/8	1,6-1,8	pilka žė	pėdos kaulas	galvijas		proksimalinės dalies fragmentas	1		
3096	2	2	38-40/8	1,6-1,8	pilka žė	apatinis žandikaulis	galvijas	dešinė	priekis	1		
3097	2	2	38-40/8	1,6-1,8	pilka žė	pėdos kaulas	galvijas		proksimalinės dalies fragmentas	1		
3098	2	2	38-40/8	1,6-1,8	pilka žė	apatinis žandikaulis	galvijas	dešinė	šakos fragmentas	1		
3099	2	2	38-40/8	1,6-1,8	pilka žė	plaštakos kaulas	galvijas		proksimalinės dalies fragmentas	1		
3100	2	2	38-40/8	1,6-1,8	pilka žė	apatinis žandikaulis	galvijas	kairė	fragmentas	1		M3
3101	2	2	1-1,2 m	60-80 c	pilka žė	viršutinis žandikaulis	galvijas		fragmentas	1		
3102	2	2	38-40/8	1,6-1,8	pilka žė	viršutinis žandikaulis	galvijas	dešinė	fragmentas	1		M3-P4
3103	2	2	38-40/8	1,6-1,8	pilka žė	plaštakos kaulas	galvijas	kairė	diafizė	1		
3104	2	2	38-40/8	1,6-1,8	pilka žė	pėdos kaulas	galvijas		proksimalinės dalies fragmentas	1		
3105	2	2	38-40/8	1,6-1,8	pilka žė	viršutinis žandikaulis	galvijas	dešinė	priekis	1		

Eil nr	Plotas	Objektas	Kvadratas	Gylis	Sluoksni	Kaulas	Rūšis	Pusė	Fragmentas	Kiekis	Epifi	Pastabos
3106 2	2		38-40/8	1,6-1,8		pilka že apatinis žandikaulis	galvijas	kairė	šakos fragmentas	1		
3107 2	2		38-40/8	1,6-1,8		pilka že apatinis žandikaulis	galvijas	dešinė	šaka	1		
3108 2	2		38-40/8	1,6-1,8		pilka že kaukolė	galvijas	kairė	kaktikaulio fragmentas	1		
3109 2	2		38-40/8	1,6-1,8		pilka že dantis	galvijas	dešinė	sveikas	1		M3 (viršutinis)
3110 2	2		38-40/8	1,6-1,8		pilka že petikaulis	galvijas		diafizės fragmentas	1		
3111 2	2		38-40/8	1,6-1,8		pilka že apatinis žandikaulis	galvijas	kairė	priekis	1		P2
3112 2	2		38-40/8	1,6-1,8		pilka že viršutinis žandikaulis	galvijas	dešinė	fragmentas	1		M2-1
3113 2	2		38-40/8	1,6-1,8		pilka že dantis	galvijas	kairė	sveikas	1		M3 (viršutinis)
3114 2	2		38-40/8	1,6-1,8		pilka že apatinis žandikaulis	galvijas	kairė	šaka	1		
3115 2	2		38-40/8	1,6-1,8		pilka že apatinis žandikaulis	galvijas	kairė	priekis	1		
3116 2	2		38-40/8	1,6-1,8		pilka že apatinis žandikaulis	galvijas	dešinė	šaka	1		
3117 2	2		38-40/8	1,6-1,8		pilka že dantis	galvijas	kairė	sveikas	2		M3 (apatinis)
3118 2	2		38-40/8	1,6-1,8		pilka že pirštakaulis pirmas	galvijas		sveikas	1		
3119 2	2		38-40/8	1,6-1,8		pilka že dantis	galvijas	dešinė	sveikas	2		M3 (viršutinis)
3120 2	2		38-40/8	1,6-1,8		pilka že viršutinis žandikaulis	galvijas	dešinė	priekis	1		
3121 2	2		38-40/8	1,6-1,8		pilka že apatinis žandikaulis	galvijas	kairė	šaka	1		
3122 2	2		38-40/8	1,6-1,8		pilka že apatinis žandikaulis	galvijas	kairė	šaka	1		
3123 2	2		38-40/8	1,6-1,8		pilka že plaštakos kaulas	galvijas		proksimalinės dalies fragmentas	1		
3124 2	2		38-40/8	1,6-1,8		pilka že pėdos kaulas	galvijas		proksimalinės dalies fragmentas	1		
3125 2	2		38-40/8	1,6-1,8		pilka že apatinis žandikaulis	galvijas	dešinė	šakos fragmentas	1		
3126 2	2		1-1,2 m	60-80 c		pilka že apatinis žandikaulis	galvijas	kairė	šaka	1		M3 tik kalasi
3127 2	2		1-1,2 m	60-80 c		pilka že apatinis žandikaulis	galvijas	kairė	šaka	1		
3128 2	2		1-1,2 m	60-80 c		pilka že viršutinis žandikaulis	galvijas		fragmentas	1		
3129 2	2		1-1,2 m	60-80 c		pilka že apatinis žandikaulis	galvijas	dešinė	šaka	1		
3130 2	2		1-1,2 m	60-80 c		pilka že apatinis žandikaulis	galvijas	kairė	šaka	1		
3131 2	2		1-1,2 m	60-80 c		pilka že apatinis žandikaulis	galvijas		apačios fragmentas	2		
3132 2	2		1-1,2 m	60-80 c		pilka že apatinis žandikaulis	galvijas	kairė	šaka	1		
3133 2	2		1-1,2 m	60-80 c		pilka že apatinis žandikaulis	galvijas	kairė	šaka	1		
3134 2	2		1-1,2 m	60-80 c		pilka že apatinis žandikaulis	galvijas	kairė	šaka	1		
3135 2	2		1-1,2 m	60-80 c		pilka že viršutinis žandikaulis	galvijas	dešinė	fragmentas	1		M3-1
3136 2	2		1-1,2 m	60-80 c		pilka že kaukolė	galvijas		smilkinkaulio fragmentas	1		
3137 2	2		1-1,2 m	60-80 c		pilka že apatinis žandikaulis	galvijas	kairė	priekis	1		
3138 2	2		33/8-9	1-1,2 m		mišrus petikaulis	galvijas	dešinė	diafizės distalinė dalis	1		
3139 2	2		1-1,2 m	60-80 c		pilka že viršutinis žandikaulis	galvijas	kairė	priekis	1		
3140 2	2		1-1,2 m	60-80 c		pilka že kaukolė	galvijas		fragmentas	1		
3141 2	2		1-1,2 m	60-80 c		pilka že apatinis žandikaulis	galvijas	dešinė	priekis	1		P3-2
3142 2	2		1-1,2 m	60-80 c		pilka že apatinis žandikaulis	galvijas	kairė	priekis	1		
3143 2	2		1-1,2 m	60-80 c		pilka že viršutinis žandikaulis	galvijas	kairė	priekis	1		
3144 2	2		1-1,2 m	60-80 c		pilka že viršutinis žandikaulis	galvijas	kairė	priekis	1		
3145 2	2		1-1,2 m	60-80 c		pilka že apatinis žandikaulis	galvijas	kairė	šakos fragmentas	1		
3146 2	2		1-1,2 m	60-80 c		pilka že apatinis žandikaulis	galvijas	dešinė	šaka	1		M3
3147 2	2		1-1,2 m	60-80 c		pilka že apatinis žandikaulis	galvijas		fragmentas	1		
3148 2	2		1-1,2 m	60-80 c		pilka že apatinis žandikaulis	galvijas		priekis	1		
3149 2	2		1-1,2 m	60-80 c		pilka že apatinis žandikaulis	galvijas	dešinė	priekis	1		
3150 2	2		1-1,2 m	60-80 c		pilka že apatinis žandikaulis	galvijas	dešinė	priekis	1		
3151 2	2		38-39/8	1-1,6 m		pilka že apatinis žandikaulis	galvijas		fragmentas	3		
3152 2	2		38-40/8	1,6-1,8		pilka že viršutinis žandikaulis	galvijas	dešinė	priekis	1		
3153 2	2		1-1,2 m	60-80 c		pilka že kaukolė	galvijas		smilkinkaulio fragmentas	1		
3154 2	2		1-1,2 m	60-80 c		pilka že viršutinis žandikaulis	galvijas	dešinė	fragmentas	1		
3155 2	2		1-1,2 m	60-80 c		pilka že apatinis žandikaulis	galvijas	kairė	šaka	1		
3156 2	2		1-1,2 m	60-80 c		pilka že apatinis žandikaulis	galvijas	dešinė	priekis	1		
3157 2	2		1-1,2 m	60-80 c		pilka že apatinis žandikaulis	galvijas	dešinė	fragmentas	1		P3-2
3158 2	2		1-1,2 m	60-80 c		pilka že apatinis žandikaulis	galvijas	kairė	šakos fragmentas	1		
3159 2	2		1-1,2 m	60-80 c		pilka že viršutinis žandikaulis	galvijas	kairė	priekis	1		
3160 2	2		1-1,2 m	60-80 c		pilka že apatinis žandikaulis	galvijas	dešinė	pusė	1		M3-1
3161 2	2		1-1,2 m	60-80 c		pilka že viršutinis žandikaulis	galvijas	kairė	priekis	1		
3162 2	2		1-1,2 m	60-80 c		pilka že apatinis žandikaulis	galvijas	kairė	priekis	1		
3163 2	2		1-1,2 m	60-80 c		pilka že viršutinis žandikaulis	galvijas	dešinė	fragmentas	1		P2
3164 2	2		1-1,2 m	60-80 c		pilka že apatinis žandikaulis	galvijas	dešinė	šaka	1		
3165 2	2		1-1,2 m	60-80 c		pilka že apatinis žandikaulis	galvijas	dešinė	priekis	1		
3166 2	2		1-1,2 m	60-80 c		pilka že dantis	galvijas	kairė	apysveikis	1		M3 (apatinis)
3167 2	2		1-1,2 m	60-80 c		pilka že viršutinis žandikaulis	galvijas	kairė	priekis	1		
3168 2	2		1-1,2 m	60-80 c		pilka že pėdos kaulas	galvijas		proksimalinės dalies fragmentas	1		
3169 2	2		1-1,2 m	60-80 c		pilka že viršutinis žandikaulis	galvijas	dešinė	priekis	1		P2
3170 2	2		1-1,2 m	60-80 c		pilka že apatinis žandikaulis	galvijas	kairė	priekis	1		
3171 2	2		1-1,2 m	60-80 c		pilka že viršutinis žandikaulis	galvijas	kairė	fragmentas	1		M2-P4
3172 2	2		1-1,2 m	60-80 c		pilka že apatinis žandikaulis	galvijas	kairė	šaka	1		su skytle
3173 2	2		1-1,2 m	60-80 c		pilka že apatinis žandikaulis	galvijas	dešinė	šaka	1		
3174 2	2		33/8-9	1-1,2 m		mišrus mentės kaulas	galvijas	dešinė	fragmentas	1		

Eil nr	Plotas	Objektas	Kvadratas	Gylis	Sluoksni	Kaulas	Rūšis	Pusė	Fragmentas	Kiekis	Epifi	Pastabos
3175 2	2		33/8-9	1-1,2 m	mišrus	viršutinis žandikaulis	galvijas	dešinė	fragmentas	1		M3-2
3176 2	2		33/8-9	1-1,2 m	mišrus	slankstelis krūtinės	galvijas		kūnas	1		
3177 2	2		33/8-9	1-1,2 m	mišrus	petikaulis	galvijas		proksimalinės dalies fragmentas	1		
3178 2	2		33/8-9	1-1,2 m	mišrus	smulkus fragmentas	nenustatyta		fragmentas	1		
3179 2	2		33/8-9	1-1,2 m	mišrus	slankstelis juosmens	galvijas		kūnas	1		
3180 2	2		33/8-9	1-1,2 m	mišrus	slankstelis kaklo	galvijas		fragmentas	4		
3181 2	2		1-1,2 m	60-80 c	pilka žė	apatinis žandikaulis	galvijas	dešinė	priekis	1		
3182 2	2		1-1,2 m	60-80 c	pilka žė	apatinis žandikaulis	galvijas		fragmentas	1		
3183 2	2		48/8	20-40 c	griuvėn	stipinkaulis	galvijas		diazifės fragmentas	1		
3184 2	2		34/8-9	0,8-1 m	mišrus	paukščio kaulai	nenustatyta		fragmentas	1		
3185 2	2		34/8-9	0,8-1 m	mišrus	dubens kaulai	galvijas		klubaduobės fragmentas	1		
3186 2	2		34/8-9	0,8-1 m	mišrus	slankstelis kaklo	galvijas		pusė	1		
3187 2	2		34/8-9	0,8-1 m	mišrus	pirštakaulis antras	galvijas		sveikas	1		
3188 2	2		34/8-9	0,8-1 m	mišrus	plaštakos kaulas	galvijas		proksimalinės dalies fragmentas	1		
3189 2	2		34/8-9	0,8-1 m	mišrus	smulkus fragmentas	nenustatyta		fragmentas	1		
3190 2	2		28/8-9	20-40 c	mišrus	šonkauliai	nenustatyta		fragmentas	1		
3191 2	2		33/8	0,8-1 m	mišrus	apatinis žandikaulis	galvijas	kairė	šaka	1		
3192 2	2		33/8	0,8-1 m	mišrus	apatinis žandikaulis	galvijas		šakos fragmentas	1		
3193 2	2		33/8	0,8-1 m	mišrus	apatinis žandikaulis	galvijas	dešinė	priekis	1		
3194 2	2		34/9	20-40 c	pilka žė	šonkauliai	nenustatyta		fragmentas	4		
3195 2	2		33/8	0,8-1 m	mišrus	šonkauliai	nenustatyta		fragmentas	2		
3196 2	2		34/8-9	0,8-1 m	mišrus	apatinis žandikaulis	galvijas	dešinė	priekis	1		
3197 2	2		48/8	20-40 c	griuvėn	smulkus fragmentas	nenustatyta		fragmentas	1		
3198 2	2		48/8	20-40 c	griuvėn	dantis	galvijas	dešinė	apysveikas	1		M3 (viršutinis)
3199 2	2		48/8	20-40 c	griuvėn	petikaulis	arklys	kairė	diazifės fragmentas	1		
3200 2	2		27/8-9	20-40 c	mišrus	šlaunikaulis	galvijas		diazifės fragmentas	1		
3201 2	2		27/8-9	20-40 c	mišrus	šonkauliai	nenustatyta		fragmentas	1		
3202 2	2		27/8-9	20-40 c	mišrus	smulkus fragmentas	nenustatyta		fragmentas	2		
3203 2	2		31/8-9	20-40 c	mišrus	viršutinis žandikaulis	kiaulė	kairė	fragmentas	1		P3
3204 2	2		31/8-9	20-40 c	mišrus	stipinkaulis	galvijas		proksimalinės dalies fragmentas	1		
3205 2	2		31/8-9	20-40 c	mišrus	stipinkaulis	kiaulė	dešinė	proksimalinė dalis	1		
3206 2	2		31/8-9	20-40 c	mišrus	šonkauliai	nenustatyta		fragmentas	1		
3207 2	2		38-39/8	1-1,6 m	pilka žė	apatinis žandikaulis	galvijas		fragmentas	1		
3208 2	2		33/8	0,8-1 m	mišrus	apatinis žandikaulis	galvijas	dešinė	fragmentas	1		
3209 2	2		1-1,2 m	60-80 c	pilka žė	dantis	galvijas	dešinė	sveikas	1		M2 (viršutinis)
3210 2	1		34/9	60-80 c	pilka žė	apatinis žandikaulis	galvijas	kairė	fragmentas	1		
3211 2	1		34/9	60-80 c	pilka žė	apatinis žandikaulis	galvijas	kairė	fragmentas	1		
3212 2	2		1-1,2 m	60-80 c	pilka žė	pėdos kaulas	galvijas		proksimalinės dalies fragmentas	1		
3213 2	2		1-1,2 m	60-80 c	pilka žė	viršutinis žandikaulis	galvijas	dešinė	fragmentas	1		M3
3214 2	2		1-1,2 m	60-80 c	pilka žė	dantis	galvijas	kairė	sveikas	1		M2 (viršutinis)
3215 2	2		1-1,2 m	60-80 c	pilka žė	apatinis žandikaulis	galvijas	dešinė	fragmentas	1		P4-3
3216 2	2		1-1,2 m	60-80 c	pilka žė	apatinis žandikaulis	galvijas	dešinė	priekis	1		
3217 2	2		1-1,2 m	60-80 c	pilka žė	dantis	galvijas	dešinė	sveikas	1		M2 (viršutinis)
3218 2	2		1-1,2 m	60-80 c	pilka žė	pėdos kaulas	galvijas		proksimalinės dalies fragmentas	1		
3219 2	2		1-1,2 m	60-80 c	pilka žė	apatinis žandikaulis	galvijas	kairė	fragmentas	1		M2-1
3220 2	2		1-1,2 m	60-80 c	pilka žė	apatinis žandikaulis	galvijas	dešinė	fragmentas	1		M2-1
3221 2	2		34/8-9	0,8-1 m	mišrus	dubens kaulai	galvijas	dešinė	klubakaulis	1		
3222 2	2		1-1,2 m	60-80 c	pilka žė	apatinis žandikaulis	galvijas		šakos fragmentas	1		
3223 2	2		34/8-9	0,8-1 m	mišrus	blauzdikaulis	galvijas	dešinė	distalinė dalis	1		
3224 2	2		1-1,2 m	60-80 c	pilka žė	apatinis žandikaulis	galvijas		fragmentas	1		
3225 2	2		1-1,2 m	60-80 c	pilka žė	apatinis žandikaulis	galvijas		apačios fragmentas	3		
3226 2	2		1-1,2 m	60-80 c	pilka žė	šonkauliai	nenustatyta		fragmentas	7		
3227 2	2		1-1,2 m	60-80 c	pilka žė	apatinis žandikaulis	galvijas	dešinė	fragmentas	1		M2-1
3228 2	2		1-1,2 m	60-80 c	pilka žė	dantis	galvijas	dešinė	sveikas	1		P4 (apatinis)
3229 2	2		1-1,2 m	60-80 c	pilka žė	dantis	galvijas	dešinė	sveikas	1		P4 (viršutinis)
3230 2	2		1-1,2 m	60-80 c	pilka žė	šonkauliai	nenustatyta		fragmentas	1		
3231 2	2		1-1,2 m	60-80 c	pilka žė	dantis	galvijas		fragmentas	1		
3232 2	2		1-1,2 m	60-80 c	pilka žė	smulkus fragmentas	nenustatyta		fragmentas	4		
3233 2	2		34/8-9	0,8-1 m	mišrus	mentės kaulas	galvijas	dešinė	fragmentas	1		
3234 2	2		34/9	20-40 c	pilka žė	smulkus fragmentas	nenustatyta		fragmentas	2		
3235 2	2		1-1,2 m	60-80 c	pilka žė	plaštakos kaulas	galvijas		proksimalinės dalies fragmentas	1		
3236 2	2		38-39/8	1-1,6 m	pilka žė	viršutinis žandikaulis	galvijas	dešinė	fragmentas	1		M2-1
3237 2	2		38-39/8	1-1,6 m	pilka žė	apatinis žandikaulis	galvijas	kairė	šakos fragmentas	1		
3238 2	2		38-39/8	1-1,6 m	pilka žė	apatinis žandikaulis	galvijas	kairė	priekis	1		
3239 2	2		38-39/8	1-1,6 m	pilka žė	dantis	galvijas	dešinė	sveikas	1		M2 (viršutinis)
3240 2	2		38-39/8	1-1,6 m	pilka žė	apatinis žandikaulis	galvijas	dešinė	priekis	1		
3241 2	2		38-39/8	1-1,6 m	pilka žė	apatinis žandikaulis	galvijas	kairė	šaka	1		
3242 2	2		38-39/8	1-1,6 m	pilka žė	apatinis žandikaulis	galvijas	kairė	šaka	1		
3243 2	2		38-39/8	1-1,6 m	pilka žė	kaukolė	galvijas		fragmentas	6		

Eil nr	Plotas	Objektas	Kvadratas	Gylis	Sluoksni	Kaulas	Rūšis	Pusė	Fragmentas	Kiekis	Epifi	Pastabos
3244	2		38-39/8	1-1,6 m	pilka žė	apatinis žandikaulis	galvijas	dešinė	priekis	1		
3245	2		38-39/8	1-1,6 m	pilka žė	viršutinis žandikaulis	galvijas		fragmentas	1		
3246	2		38-39/8	1-1,6 m	pilka žė	dantis	galvijas	dešinė	sveikas	1		M2 (viršutinis)
3247	2		34/9	20-40 c	pilka žė	pirštakaulis antras	galvijas		sveikas	1		
3248	2		38-39/8	1-1,6 m	pilka žė	viršutinis žandikaulis	galvijas	kairė	fragmentas	1		M2
3249	2		38-39/8	1-1,6 m	pilka žė	kaukolė	galvijas		fragmentas	11		
3250	2		38-39/8	1-1,6 m	pilka žė	dantis	galvijas	dešinė	apysveikis	1		P4 (viršutinis)
3251	2		38-39/8	1-1,6 m	pilka žė	dantis	galvijas	dešinė	fragmentas	1		M3 (apatinis)
3252	2		38-39/8	1-1,6 m	pilka žė	viršutinis žandikaulis	galvijas	kairė	fragmentas	1		M3-1
3253	2		38-39/8	1-1,6 m	pilka žė	dantis	galvijas	kairė	sveikas	1		M2 (viršutinis)
3254	2		38-39/8	1-1,6 m	pilka žė	apatinis žandikaulis	galvijas	kairė	fragmentas	1		M2-1
3255	2		33/8-9	1-1,2 m	mišrus	mentės kaulas	galvijas	kairė	fragmentas	1		
3256	2		38-39/8	1-1,6 m	pilka žė	dantis	galvijas	dešinė	sveikas	1		M2 (apatinis)
3257	2		33/8-9	1-1,2 m	mišrus	alkūnkaulis	galvijas	dešinė	diafizės proksimalinė dalis	1		
3258	2		38-39/8	1-1,6 m	pilka žė	viršutinis žandikaulis	galvijas		fragmentas	3		
3259	2		38-39/8	1-1,6 m	pilka žė	apatinis žandikaulis	galvijas		apačios fragmentas	3		
3260	2		38-39/8	1-1,6 m	pilka žė	apatinis žandikaulis	galvijas	kairė	fragmentas	1		M3-1
3261	2		38-39/8	1-1,6 m	pilka žė	viršutinis žandikaulis	galvijas	dešinė	fragmentas	1		M1-P4
3262	2		38-39/8	1-1,6 m	pilka žė	apatinis žandikaulis	galvijas	kairė	šakos fragmentas	1		
3263	2		34/9	20-40 c	pilka žė	dantis	galvijas	dešinė	sveikas	1		VM2-1
3264	2		34/9	20-40 c	pilka žė	dantis	galvijas		sveikas	1		I
3265	2		38-40/8	1,6-1,8	pilka žė	šlaunikaulis	šuo	dešinė	apysveikis	1		
3266	1		35/8-9	0,8-1 m	mišrus	pėdos kaulas	galvijas	kairė	diafizė	1		
3267	1		35/8-9	0,8-1 m	mišrus	blauzdikaulis	galvijas	kairė	distalinė dalis	1		
3268	1		35/8-9	0,8-1 m	mišrus	plaštakos kaulas	galvijas		proksimalinės dalies fragmentas	1		
3269	2		38-39/8	1-1,6 m	pilka žė	apatinis žandikaulis	galvijas	kairė	priekis	1		
3270	2		38-39/8	1-1,6 m	pilka žė	viršutinis žandikaulis	galvijas	dešinė	fragmentas	1		M3-1
3271	2		38-39/8	1-1,6 m	pilka žė	viršutinis žandikaulis	galvijas	dešinė	fragmentas	1		M3-2
3272	2		38-39/8	1-1,6 m	pilka žė	apatinis žandikaulis	galvijas	dešinė	šaka	1		
3273	2		38-39/8	1-1,6 m	pilka žė	kaukolė	galvijas		fragmentas	3		
3274	2		38-39/8	1-1,6 m	pilka žė	apatinis žandikaulis	galvijas	dešinė	šaka	1		
3275	2		38-39/8	1-1,6 m	pilka žė	viršutinis žandikaulis	galvijas	dešinė	fragmentas	1		
3276	2		38-39/8	1-1,6 m	pilka žė	plaštakos kaulas	galvijas		proksimalinės dalies fragmentas	1		
3277	2		38-39/8	1-1,6 m	pilka žė	viršutinis žandikaulis	galvijas	dešinė	fragmentas	1		M3-2
3278	2		38-39/8	1-1,6 m	pilka žė	pėdos kaulas	galvijas		proksimalinės dalies fragmentas	1		
3279	2		38-39/8	1-1,6 m	pilka žė	apatinis žandikaulis	galvijas	kairė	šakos fragmentas	1		
3280	2		38-39/8	1-1,6 m	pilka žė	apatinis žandikaulis	kiaulė	dešinė	fragmentas	1		
3281	2		38-39/8	1-1,6 m	pilka žė	viršutinis žandikaulis	galvijas	kairė	fragmentas	1		M3-2
3282	2		38-39/8	1-1,6 m	pilka žė	viršutinis žandikaulis	galvijas	dešinė	fragmentas	1		M2-1
3283	2		38-39/8	1-1,6 m	pilka žė	apatinis žandikaulis	galvijas	dešinė	priekis	1		
3284	2		38-39/8	1-1,6 m	pilka žė	apatinis žandikaulis	galvijas	dešinė	fragmentas	1		
3285	2		38-39/8	1-1,6 m	pilka žė	apatinis žandikaulis	galvijas	dešinė	priekis	1		
3286	2		38-39/8	1-1,6 m	pilka žė	apatinis žandikaulis	galvijas	dešinė	šaka	1		su skytle
3287	1		34/9	60-80 c	pilka žė	apatinis žandikaulis	galvijas	dešinė	fragmentas	1		M2
3288	2		38-39/8	1-1,6 m	pilka žė	viršutinis žandikaulis	galvijas	dešinė	fragmentas	1		M3-1
3289	2		38-40/8	1,2-1,4	pilka žė	kaukolė	galvijas		kaktikaulio fragmentas	1		
3290	2		38-40/8	1,2-1,4	pilka žė	dantis	galvijas	dešinė	fragmentas	1		M1
3291	2		38-40/8	1,2-1,4	pilka žė	pėdos kaulas	galvijas		proksimalinės dalies fragmentas	1		
3292	2		38-40/8	1,2-1,4	pilka žė	kaukolė	galvijas		kaktikaulio fragmentas	1		
3293	2		38-40/8	1,2-1,4	pilka žė	pėdos kaulas	galvijas		diafizės fragmentas	1		
3294	2		38-40/8	1,2-1,4	pilka žė	apatinis žandikaulis	galvijas	kairė	šakos fragmentas	1		
3295	2		38-40/8	1,2-1,4	pilka žė	apatinis žandikaulis	galvijas	dešinė	šaka	1		
3296	2		38-40/8	1,2-1,4	pilka žė	apatinis žandikaulis	galvijas	dešinė	priekis	2		
3297	2		38-40/8	1,2-1,4	pilka žė	plaštakos kaulas	galvijas		proksimalinės dalies fragmentas	1		
3298	2		38-40/8	1,2-1,4	pilka žė	viršutinis žandikaulis	galvijas		fragmentas	1		
3299	2		38-40/8	1,2-1,4	pilka žė	apatinis žandikaulis	galvijas	kairė	šakos fragmentas	1		
3300	1		34/9	60-80 c	pilka žė	šonkauliai	nenustatyta		fragmentas	1		
3301	2		38-40/8	1,2-1,4	pilka žė	apatinis žandikaulis	galvijas	kairė	priekis	1		
3302	2		38-40/8	1,2-1,4	pilka žė	apatinis žandikaulis	galvijas	dešinė	šaka	1		
3303	2		38-40/8	1,2-1,4	pilka žė	pėdos kaulas	galvijas		proksimalinės dalies fragmentas	1		
3304	2		38-40/8	1,2-1,4	pilka žė	kaukolė	galvijas		smilkinkaulio fragmentas	1		
3305	2		38-40/8	1,2-1,4	pilka žė	viršutinis žandikaulis	galvijas	dešinė	priekis	2		
3306	2		38-40/8	1,2-1,4	pilka žė	dantis	galvijas	dešinė	sveikas	1		M3 (apatinis)
3307	2		38-40/8	1,2-1,4	pilka žė	apatinis žandikaulis	galvijas	kairė	priekis	1		
3308	2		38-40/8	1,2-1,4	pilka žė	viršutinis žandikaulis	galvijas	dešinė	fragmentas	1		M3-2
3309	2		38-40/8	1,2-1,4	pilka žė	viršutinis žandikaulis	galvijas	kairė	fragmentas	1		M2-1
3310	2		38-40/8	1,2-1,4	pilka žė	apatinis žandikaulis	galvijas	kairė	priekis	1		
3311	2		38-40/8	1,2-1,4	pilka žė	apatinis žandikaulis	galvijas		fragmentas	1		
3312	2		38-40/8	1,2-1,4	pilka žė	apatinis žandikaulis	galvijas	kairė	fragmentas	1		M2-1

Eil nr	Plotas	Objektas	Kvadratas	Gylis	Sluoksni	Kaulas	Rūšis	Pusė	Fragmentas	Kiekis	Epifi	Pastabos
3313	2		38-40/8	1,2-1,4	pilka žė	viršutinis žandikaulis	galvijas	dešinė	fragmentas	1		M3-1
3314	2		38-40/8	1,2-1,4	pilka žė	plaštakos kaulas	galvijas		proksimalinės dalies fragmentas	1		
3315	2		38-40/8	1,6-1,8	pilka žė	viršutinis žandikaulis	galvijas	kairė	fragmentas	1		M3
3316	2		38-40/8	1,6-1,8	pilka žė	plaštakos kaulas	galvijas		proksimalinės dalies fragmentas	1		
3317	2		38-40/8	1,6-1,8	pilka žė	apatinis žandikaulis	galvijas		apačios fragmentas	1		
3318	2		38-40/8	1,6-1,8	pilka žė	apatinis žandikaulis	galvijas	dešinė	šaka	1		
3319	2		38-40/8	1,6-1,8	pilka žė	dantis	galvijas	dešinė	sveikas	1		M2 (viršutinis)
3320	2		38-40/8	1,6-1,8	pilka žė	pėdos kaulas	galvijas		proksimalinės dalies fragmentas	2		
3321	2		38-40/8	1,6-1,8	pilka žė	stipinkaulis	šuo		distalinės dalies fragmentas	1		
3322	2		38-40/8	1,6-1,8	pilka žė	dantis	galvijas	dešinė	apysveikis	1		M2 (apatinis)
3323	2		38-40/8	1,6-1,8	pilka žė	dantis	galvijas	kairė	sveikas	1		M2 (apatinis)
3324	2		38-40/8	1,6-1,8	pilka žė	pėdos kaulas	galvijas		proksimalinės dalies fragmentas	1		
3325	2		38-40/8	1,6-1,8	pilka žė	apatinis žandikaulis	galvijas	dešinė	fragmentas	1		M3-1
3326	2		38-40/8	1,6-1,8	pilka žė	kaukolė	galvijas		kaktikaulio fragmentas	1		
3327	2		38-40/8	1,2-1,4	pilka žė	apatinis žandikaulis	galvijas	dešinė	priekis	1		
3328	2		38-40/8	1,6-1,8	pilka žė	apatinis žandikaulis	galvijas	kairė	fragmentas	1		M2-1
3329	2		38-40/8	1,2-1,4	pilka žė	apatinis žandikaulis	galvijas	kairė	priekis	1		
3330	2		38-40/8	1,6-1,8	pilka žė	dantis	galvijas	dešinė	sveikas	1		P2 (viršutini)
3331	2		38-40/8	1,6-1,8	pilka žė	dantis	galvijas	kairė	sveikas	1		P2 (viršutini)
3332	2		38-40/8	1,6-1,8	pilka žė	apatinis žandikaulis	galvijas		fragmentas	1		
3333	2		38-40/8	1,6-1,8	pilka žė	apatinis žandikaulis	galvijas	kairė	fragmentas	1		M2-1
3334	2		38-40/8	1,6-1,8	pilka žė	dantis	galvijas		fragmentas	1		
3335	2		38-40/8	1,6-1,8	pilka žė	kaukolė	galvijas		pakauškaulio fragmentas	1		
3336	2		38-40/8	1,6-1,8	pilka žė	dantis	galvijas	dešinė	sveikas	1		M1 (viršutinis)
3337	2		38-40/8	1,6-1,8	pilka žė	dantis	galvijas	dešinė	sveikas	1		P4 (viršutinis)
3338	2		38-40/8	1,6-1,8	pilka žė	apatinis žandikaulis	galvijas	dešinė	fragmentas	1		M2-1
3339	2		38-40/8	1,2-1,4	pilka žė	apatinis žandikaulis	galvijas	dešinė	šakos fragmentas	1		
3340	2		38-40/8	1,2-1,4	pilka žė	apatinis žandikaulis	galvijas	kairė	fragmentas	1		M2-1
3341	2		38-40/8	1,6-1,8	pilka žė	pėdos kaulas	galvijas		diafizės fragmentas	1		
3342	1		34/9	60-80 c	pilka žė	apatinis žandikaulis	galvijas	kairė	šaka	1		
3343	2		38-40/8	1,2-1,4	pilka žė	dantis	galvijas	kairė	sveikas	1		M3 (viršutinis)
3344	1		34/9	60-80 c	pilka žė	apatinis žandikaulis	galvijas	kairė	fragmentas	1		M2-1
3345	1		34/9	60-80 c	pilka žė	apatinis žandikaulis	galvijas	dešinė	šakos fragmentas	1		
3346	1		34/9	60-80 c	pilka žė	kaukolė	galvijas		kaktikaulio fragmentas	1		
3347	1		34/9	60-80 c	pilka žė	viršutinis žandikaulis	galvijas	kairė	fragmentas	1		M2-1
3348	1		34/9	60-80 c	pilka žė	šlaunikaulis	galvijas	dešinė	proksimalinė dalis	1		
3349	1		34/9	60-80 c	pilka žė	apatinis žandikaulis	galvijas	kairė	šakos fragmentas	1		
3350	1		34/9	60-80 c	pilka žė	apatinis žandikaulis	galvijas	dešinė	fragmentas	1		M1-P4
3351	1		34/9	60-80 c	pilka žė	apatinis žandikaulis	galvijas	kairė	fragmentas	1		M2-1
3352	1		34/9	60-80 c	pilka žė	apatinis žandikaulis	galvijas	dešinė	fragmentas	1		M2-1
3353	1		34/9	60-80 c	pilka žė	apatinis žandikaulis	galvijas	kairė	fragmentas	1		M2-P4
3354	1		34/9	60-80 c	pilka žė	kaukolė	galvijas		smilkinkaulio fragmentas	2		
3355	1		34/9	60-80 c	pilka žė	kaukolė	galvijas		kaktikaulio fragmentas	2		
3356	1		34/9	60-80 c	pilka žė	apatinis žandikaulis	galvijas	kairė	fragmentas	1		
3357	1		34/9	60-80 c	pilka žė	pėdos kaulas	galvijas		proksimalinės dalies fragmentas	1		
3358	1		34/9	60-80 c	pilka žė	kaukolė	galvijas		smilkinkaulio fragmentas	2		
3359	1		34/9	60-80 c	pilka žė	apatinis žandikaulis	galvijas		fragmentas	2		
3360	1		34/9	60-80 c	pilka žė	pėdos kaulas	galvijas		proksimalinės dalies fragmentas	4		
3361	1		34/9	60-80 c	pilka žė	dantis	galvijas	kairė	sveikas	1		M3 (apatinis)
3362	1		34/9	60-80 c	pilka žė	apatinis žandikaulis	galvijas	kairė	priekis	1		
3363	1		34/9	60-80 c	pilka žė	blauzdikaulis	galvijas	kairė	diafizės proksimalinė dalis	1		
3364	1		34/9	60-80 c	pilka žė	dantis	galvijas	kairė	apysveikis	1		M3 (viršutinis)
3365	1		34/9	60-80 c	pilka žė	kaukolė	galvijas		smilkinkaulio fragmentas	1		
3366	1		34/9	60-80 c	pilka žė	apatinis žandikaulis	galvijas	dešinė	šakos fragmentas	1		
3367	2		38-40/8	1,6-1,8	pilka žė	apatinis žandikaulis	galvijas	kairė	fragmentas	1		M2
3368	1		34/9	60-80 c	pilka žė	apatinis žandikaulis	galvijas	kairė	fragmentas	1		M2-1
3369	2		38-40/8	1,2-1,4	pilka žė	apatinis žandikaulis	galvijas		fragmentas	1		
3370	1		34/9	60-80 c	pilka žė	smulkus fragmentas	nenustatyta		fragmentas	8		
3371	2		38-40/8	1,2-1,4	pilka žė	apatinis žandikaulis	galvijas	dešinė	priekis	1		
3372	2		38-40/8	1,2-1,4	pilka žė	apatinis žandikaulis	galvijas		fragmentas	1		
3373	2		38-40/8	1,2-1,4	pilka žė	kaukolė	galvijas		pakauškaulio fragmentas	1		
3374	2		38-40/8	1,2-1,4	pilka žė	kaukolė	galvijas		smilkinkaulio fragmentas	1		
3375	2		38-40/8	1,2-1,4	pilka žė	apatinis žandikaulis	galvijas		fragmentas	1		
3376	2		38-40/8	1,2-1,4	pilka žė	apatinis žandikaulis	galvijas	kairė	šakos fragmentas	1		
3377	2		38-40/8	1,2-1,4	pilka žė	apatinis žandikaulis	galvijas	dešinė	šakos fragmentas	1		
3378	2		38-40/8	1,2-1,4	pilka žė	apatinis žandikaulis	galvijas	dešinė	priekis	1		
3379	2		38-40/8	1,2-1,4	pilka žė	apatinis žandikaulis	galvijas	dešinė	fragmentas	1		M2
3380	2		38-40/8	1,2-1,4	pilka žė	dantis	galvijas	kairė	sveikas	1		M3 (viršutinis)
3381	1		34/9	60-80 c	pilka žė	dantis	galvijas	kairė	apysveikis	1		M3 (apatinis)

Eil nr	Plotas	Objektas	Kvadratas	Gylis	Sluoksni	Kaulas	Rūšis	Pusė	Fragmentas	Kiekis	Epifi	Pastabos
3382 2	2		38-40/8	1,2-1,4	pilka žė	kaukolė	galvijas		fragmentas	1		
3383 2	2		38-40/8	1,2-1,4	pilka žė	šlaunikaulis	šuo	kairė	distalinė dalis	1		
3384 2	2		38-40/8	1,2-1,4	pilka žė	viršutinis žandikaulis	galvijas		fragmentas	1		
3385 2	2		38-40/8	1,2-1,4	pilka žė	apatinis žandikaulis	galvijas	dešinė	priekis	1		P3-2
3386 2	2		38-40/8	1,2-1,4	pilka žė	apatinis žandikaulis	galvijas		fragmentas	4		
3387 2	2		38-40/8	1,2-1,4	pilka žė	viršutinis žandikaulis	galvijas	kairė	fragmentas	1		M2
3388 2	2		38-40/8	1,2-1,4	pilka žė	viršutinis žandikaulis	galvijas	dešinė	fragmentas	1		M1
3389 2	2		38-40/8	1,2-1,4	pilka žė	kaukolė	galvijas		fragmentas	5		
3390 2	2		38-40/8	1,2-1,4	pilka žė	dantis	galvijas		fragmentas	1		P2
3391 2	2		38-40/8	1,2-1,4	pilka žė	apatinis žandikaulis	galvijas	kairė	fragmentas	1		
3392 2	1		34/9	60-80 c	pilka žė	apatinis žandikaulis	galvijas	dešinė	šakos fragmentas	1		
3393 2	1		34/9	60-80 c	pilka žė	plaštakos kaulas	galvijas		proksimalinės dalies fragmentas	1		
3394 2	1		34/9	60-80 c	pilka žė	kaukolė	galvijas		smilkinkaulio fragmentas	1		
3395 2	2		38-40/8	1,2-1,4	pilka žė	plaštakos kaulas	galvijas		proksimalinės dalies fragmentas	1		
3396 2	1		37/8-9	0,8-1 m	mišrus	pėdos kaulas	galvijas	kairė	diafizė	1		
3397 2	2		33/8-9	1-1,2 m	mišrus	slankstelis kaklo pir	galvijas		fragmentas	1		
3398 2	2		33/8-9	1-1,2 m	mišrus	blauzdikaulis	galvijas		diafizės fragmentas	1		jauno
3399 2	1		37/8-9	0,8-1 m	mišrus	stipinkaulis	galvijas	dešinė	distalinė dalis	1		
3400 2	1		33/9	60-80 c	pilka žė	mentės kaulas	kiaulė	dešinė	fragmentas	1		jauno
3401 2	1		33/9	60-80 c	pilka žė	blauzdikaulis	galvijas		diafizės fragmentas	1		
3402 2	1		33/9	60-80 c	pilka žė	šonkauliai	nenustatyta		fragmentas	1		
3403 2	1		33/9	60-80 c	pilka žė	petikaulis	kiaulė	kairė	diafizė	1		
3404 2	1		34/8-9	20-40 c	mišrus	apatinis žandikaulis	galvijas	dešinė	šaka	1		
3405 2	1		34/8-9	20-40 c	mišrus	stipinkaulis	galvijas	dešinė	diafizė	1		
3406 2	1		34/8-9	20-40 c	mišrus	viršutinis žandikaulis	galvijas	dešinė	fragmentas	1		M3
3407 2	1		34/8-9	20-40 c	mišrus	šonkauliai	nenustatyta		fragmentas	3		
3408 2	1		34/8-9	20-40 c	mišrus	pėdos kaulas	galvijas		proksimalinės dalies fragmentas	1		
3409 2	1		34/8-9	20-40 c	mišrus	viršutinis žandikaulis	galvijas		fragmentas	1		
3410 2	1		34/8-9	20-40 c	mišrus	pėdos kaulas	galvijas	dešinė	apysveikis	1		
3411 2	2		33/8-9	1-1,2 m	mišrus	stipinkaulis	galvijas	dešinė	proksimalinė dalis	1		
3412 2	2		33/8-9	1-1,2 m	mišrus	pėdos kaulas	galvijas	kairė	distalinė dalis	1		rankena?
3413 2	1		37/8-9	0,8-1 m	mišrus	plaštakos kaulas	galvijas	dešinė	diafizė	1		
3414 2	2		33/8-9	1-1,2 m	mišrus	mentės kaulas	galvijas	dešinė	sąnarinis paviršius	1		
3415 2	2		33/8-9	1-1,2 m	mišrus	stipinkaulis	šuo	dešinė	sveikas	1		
3416 2	2		33/8-9	1-1,2 m	mišrus	apatinis žandikaulis	kiaulė	dešinė	fragmentas	1		
3417 2	2		33/8-9	1-1,2 m	mišrus	plaštakos kaulas	galvijas	kairė	diafizė	1		
3418 2	2		33/8-9	1-1,2 m	mišrus	slankstelis juosmens	galvijas		pusė	1x		
3419 2	2		33/8-9	1-1,2 m	mišrus	apatinis žandikaulis	galvijas	dešinė	pusė	1		M3-2
3420 2	2		33/8-9	1-1,2 m	mišrus	petikaulis	galvijas	kairė	diafizė	1		
3421 2	2		33/8-9	1-1,2 m	mišrus	dubens kaulai	galvijas	dešinė	klubaduobė	1		
3422 2	2		33/8-9	1-1,2 m	mišrus	petikaulis	galvijas		distalinės dalies fragmentas	1		
3423 2	2		33/8-9	1-1,2 m	mišrus	kulnakaulis	galvijas	dešinė	sveikas	10		
3424 2	2		33/8-9	1-1,2 m	mišrus	dubens kaulai	galvijas	dešinė	klubaduobė	1		
3425 20			64/4	0,6-0,8	pilka žė	šonkauliai	nenustatyta		fragmentas	1		
3426 20			64/6	0,6-0,8	pilka žė	slankstelis kaklo pir	galvijas		fragmentas	1		
3427 20			64/6	0,6-0,8	pilka žė	šonkauliai	nenustatyta		fragmentas	2		
3428 20			64/6	0,6-0,8	pilka žė	petikaulis	galvijas		diafizės fragmentas	1		
3429 20			64/4	0,6-0,8	pilka žė	smulkus fragmentas	nenustatyta		fragmentas	3		
3430 20			64/6	0,6-0,8	pilka žė	pėdos kaulas	galvijas	kairė	diafizė	1		
3431 20			65/3	0,6-0,8	pilka žė	blauzdikaulis	arklys	dešinė	apysveikis	1		
3432 20			64/4	0,6-0,8	pilka žė	petikaulis	galvijas		diafizės proksimalinė dalis	1		
3433 20			65/3	0,6-0,8	pilka žė	pirštakaulis pirmas	galvijas		sveikas	1		
3434 20			65/3	0,6-0,8	pilka žė	pirštakaulis trečias	arklys		apysveikis	1		
3435 20			65/3	0,6-0,8	pilka žė	paukščio kaulai	nenustatyta		fragmentas	1		
3436 20			65/3	0,6-0,8	pilka žė	kaukolė	galvijas		kaktikaulio fragmentas	1		naujagimis
3437 20			64/4	0,6-0,8	pilka žė	blauzdikaulis	avis/ožka		diafizė	1		
3438 20			64/4	0,6-0,8	pilka žė	dubens kaulai	galvijas		klubakaulio fragmentas	1		
3439 20			64/4	0,6-0,8	pilka žė	stipinkaulis	galvijas		proksimalinės dalies fragmentas	2		
3440 20			64/4	0,6-0,8	pilka žė	pirštakaulis pirmas	galvijas		sveikas	1		
3441 20			65/5	0,6-0,8	pilka žė	smulkus fragmentas	nenustatyta		fragmentas	2		
3442 20			65/5	0,6-0,8	pilka žė	kryžkaulis	galvijas		fragmentas	1		
3443 20			65/5	0,6-0,8	pilka žė	šlaunikaulis	galvijas	kairė	diafizės distalinė dalis	1		
3444 20			65/5	0,6-0,8	pilka žė	šlaunikaulis	galvijas	kairė	diafizės distalinė dalis	10		
3445 20			66/2	0,6-0,8	pilka žė	apatinis žandikaulis	galvijas	dešinė	fragmentas	1		M1-P3
3446 20			65/3	0,6-0,8	pilka žė	kulnakaulis	arklys	dešinė	apysveikis	1		
3447 20			66/3	0,6-0,8	pilka žė	apatinis žandikaulis	galvijas	dešinė	fragmentas	1		M3
3448 20			66/2	0,6-0,8	pilka žė	pėdos kaulas	avis/ožka	dešinė	diafizė	1		
3449 20			65/5	0,6-0,8	pilka žė	pirštakaulis trečias	galvijas		sveikas	1		
3450 20			64/3	0,6-0,8	pilka žė	apatinis žandikaulis	galvijas	dešinė	fragmentas	1		naujagimis

Eil nr	Plotas	Objektas	Kvadratas	Gylis	Sluoksni	Kaulas	Rūšis	Pusė	Fragmentas	Kiekis	Epifi	Pastabos
3451	20		64/4	0,8-1 m	pilka žė	kaukolė	kiaulė		fragmentas	1		
3452	20		64/4	0,8-1 m	pilka žė	dubens kaulai	galvijas		gaktikaulis	1		
3453	20		65/3	0,8-1 m	pilka žė	šonkauliai	nenustatyta		fragmentas	1		
3454	20		65/3	0,8-1 m	pilka žė	blauzdikaulis	avis/ožka	kairė	diafizė	1		
3455	20		65/3	0,8-1 m	pilka žė	plaštakos kaulas	galvijas		diafizės fragmentas	1		
3456	20		64/6	0,6-0,8	pilka žė	alkūnkaulis	galvijas	kairė	diafizės proksimalinė dalis	1		
3457	20		65/3	0,8-1 m	pilka žė	pirštakaulis pirmas	galvijas		sveikas	1		
3458	20		64/3	0,6-0,8	pilka žė	šlaunikaulis	arklys	dešinė	apysveikis	1		
3459	20		67/5	0,6-0,8	pilka žė	plaštakos kaulas	galvijas	kairė	distalinė dalis	1		
3460	20		68/2	0,6-0,8	pilka žė	pėdos kaulas	galvijas	dešinė	sveikas	1		
3461	20		64/3	0,6-0,8	pilka žė	šonkauliai	nenustatyta		fragmentas	1		
3462	20		66/2	0,6-0,8	pilka žė	plaštakos kaulas	galvijas	kairė	distalinė dalis	1		
3463	20		66/3	0,6-0,8	pilka žė	alkūnkaulis	galvijas	kairė	proksimalinė dalis	1		
3464	20		64/3	0,6-0,8	pilka žė	pirštakaulis trečias	galvijas		fragmentas	1		
3465	20		64/3	0,6-0,8	pilka žė	šlaunikaulis	galvijas		distalinės dalies fragmentas	1		
3466	20		67/2	0,6-0,8	pilka žė	ragas	avis	dešinė	apysveikis	1		
3467	20		64/2	1-1,2 m	pilka žė	pėdos kaulas	galvijas	kairė	sveikas	1		
3468	20		64/2	1-1,2 m	pilka žė	smulkus fragmentas	nenustatyta		fragmentas	1		
3469	20		64/2	1-1,2 m	pilka žė	šlaunikaulis	galvijas	kairė	diafizė	1		
3470	20		64/2	1-1,2 m	pilka žė	pirštakaulis pirmas	galvijas		sveikas	2		
3471	20		66/3	0,6-0,8	pilka žė	smulkus fragmentas	nenustatyta		fragmentas	1		
3472	20		66/3	0,6-0,8	pilka žė	blauzdikaulis	galvijas	kairė	distalinė dalis	1		
3473	20		66/3	0,6-0,8	pilka žė	dantis	galvijas	dešinė	sveikas	1		M3 (viršutinis)
3474	20		66/3	0,6-0,8	pilka žė	blauzdikaulis	galvijas	dešinė	proksimalinė dalis	1		
3475	20		66/3	0,6-0,8	pilka žė	petikaulis	galvijas	kairė	distalinė dalis	1		
3476	20		65/2	0,6-0,8	pilka žė	pirštakaulis antras	arklys		sveikas	1		
3477	20		65/2	0,6-0,8	pilka žė	paukščio kaulai	nenustatyta		fragmentas	2		
3478	20		65/2	0,6-0,8	pilka žė	šonkauliai	nenustatyta		fragmentas	2		
3479	20		65/2	0,6-0,8	pilka žė	plaštakos/pėdos kaul	galvijas		distalinės dalies fragmentas	1		
3480	20		65/2	0,6-0,8	pilka žė	alkūnkaulis	galvijas	dešinė	diafizės proksimalinė dalis	1		
3481	20		65/2	0,6-0,8	pilka žė	pirštakaulis trečias	galvijas		sveikas	1		
3482	20		65/2	0,6-0,8	pilka žė	pėdos kaulas	avis/ožka		diafizės fragmentas	1		
3483	20		65/2	0,6-0,8	pilka žė	pirštakaulis pirmas	galvijas		sveikas	1		
3484	20		65/2	0,6-0,8	pilka žė	slankstelis uodegos	galvijas		sveikas	1		
3485	20		65/2	0,6-0,8	pilka žė	plaštakos kaulas	galvijas		proksimalinės dalies fragmentas	1		
3486	20		65/2	0,6-0,8	pilka žė	kulnkaulis	galvijas	kairė	fragmentas	1		
3487	20		65/4	0,8-1 m	pilka žė	smulkus fragmentas	nenustatyta		fragmentas	1		
3488	20		65/2	0,6-0,8	pilka žė	dubens kaulai	galvijas		klubaduobės fragmentas	1		
3489	20		65/4	0,4-0,6	pilka žė	dubens kaulai	galvijas		klubaduobės fragmentas	1		
3490	20		64/2	0,6-0,8	pilka žė	kaukolė	galvijas		smilkinkaulio fragmentas	1		
3491	20		64/2	0,6-0,8	pilka žė	pirštakaulis pirmas	galvijas		sveikas	3		
3492	20		64/2	0,6-0,8	pilka žė	apatinis žandikaulis	galvijas	kairė	šakos fragmentas	1		
3493	20		64/3	0,6-0,8	pilka žė	pirštakaulis antras	arklys		sveikas	1		
3494	20		64/3	0,6-0,8	pilka žė	slankstelis kaklo antr	galvijas		fragmentas	1		
3495	20		64/3	0,6-0,8	pilka žė	slankstelis krūtinės	kiaulė		pusė	1		
3496	20		64/3	0,6-0,8	pilka žė	alkūnkaulis	galvijas	dešinė	diafizės proksimalinė dalis	1		
3497	20		64/3	0,6-0,8	pilka žė	viršutinis žandikaulis	kiaulė	kairė	fragmentas	1		M2
3498	20		64/3	0,6-0,8	pilka žė	smulkus fragmentas	nenustatyta		fragmentas	3		
3499	20		64/3	0,6-0,8	pilka žė	paukščio kaulai	nenustatyta		fragmentas	1		
3500	20		65/2	0,6-0,8	pilka žė	apatinis žandikaulis	galvijas	kairė	priekis	1		
3501	20	2		1,2-1,4	mišrus	slankstelis krūtinės	galvijas		kūnas	1		
3502	20		65/3	0,6-0,8	pilka žė	pirštakaulis pirmas	galvijas		sveikas	1		
3503	20		65/5	0,6-0,8	pilka žė	stipinkaulis	galvijas	dešinė	distalinė dalis	1		
3504	20		65/5	0,6-0,8	pilka žė	kulnkaulis	galvijas	kairė	sveikas	1		
3505	20		64/6	0,4-0,6	pilka žė	dantis	galvijas		sveikas	1		P2
3506	20		64/6	0,4-0,6	pilka žė	smulkus fragmentas	nenustatyta		fragmentas	1		
3507	20		64/6	0,4-0,6	pilka žė	šlaunikaulis	galvijas	kairė	diafizės proksimalinė dalis	1		
3508	20		64/6	0,4-0,6	pilka žė	plaštakos kaulas	galvijas	kairė	distalinė dalis	1		
3509	20		64/6	0,4-0,6	pilka žė	plaštakos kaulas	galvijas	kairė	distalinė dalis	1		
3510	20		65/2	1-1,2 m	pilka žė	pėdos kaulas	galvijas	kairė	diafizės distalinė dalis	1		
3511	20		65/2	1-1,2 m	pilka žė	kryžkaulis	galvijas		fragmentas	1		
3512	20		65/2	0,6-0,8	pilka žė	plaštakos kaulas	galvijas	dešinė	sveikas	1		
3513	20		65/2	1-1,2 m	pilka žė	mentės kaulas	galvijas		fragmentas	1		
3514	20		69/2	0,4-0,6	pilka žė	smulkus fragmentas	nenustatyta		fragmentas	2		
3515	20		65/4	0,8-1 m	pilka žė	pėdos kaulas	galvijas	dešinė	sveikas	1		
3516	20		65/3	0,8-1 m	pilka žė	kulnkaulis	galvijas	dešinė	apysveikis	1		
3517	20		68/2	0,6-0,8	pilka žė	smulkus fragmentas	nenustatyta		fragmentas	1		
3518	20		68/2	0,6-0,8	pilka žė	dantis	arklys		apysveikis	1		I
3519	20		64/2-7	0-0,4 m	pilka žė	viršutinis žandikaulis	kiaulė	kairė	fragmentas	1		M3 nutrintas

Eil nr	Plotas	Objektas	Kvadratas	Gylis	Sluoksnis	Kaulas	Rūšis	Pusė	Fragmentas	Kiekis	Epifi	Pastabos
3520	20		64/2-7	0-0,4 m	pilka	že slankstelis kaklo	pir	kiaulė	apysveikis	1		
3521	20		64/2-7	0-0,4 m	pilka	že plaštakos	kaulas	galvijas	dešinė	proksimalinė dalis	1	
3522	20		64/2-7	0-0,4 m	pilka	že slankstelis	krūtinės	galvijas		kūnas	1	
3523	20		65/4	0,4-0,6	pilka	že plaštakos	kaulas	galvijas	dešinė	sveikas	1	
3524	20		65/4	0,4-0,6	pilka	že šonkauliai		nenustatyta		fragmentas	1	
3525	20		66/2	0,6-0,8	pilka	že plaštakos	kaulas	galvijas	kairė	distalinė dalis	1	
3526	20		65/2	1-1,2 m	pilka	že šlaunikaulis		kiaulė	kairė	diafizė	1	
3527	20		65/2	0,4-0,6	pilka	že šlaunikaulis		galvijas	kairė	diafizės distalinė dalis	1	
3528	20		65/7	0,6-0,8	pilka	že šonkauliai		nenustatyta		fragmentas	1	
3529	20		64/3	0,8-1 m	pilka	že dubens	kaulai	galvijas		klubakaulio fragmentas	1	
3530	20		64/5	0,6-0,8	pilka	že šlaunikaulis		galvijas	kairė	distalinė dalis	1	
3531	20		64/3	0,8-1 m	pilka	že blauzdikaulis		galvijas		diafizės fragmentas	1	
3532	21	1	33/10-11	0,6-0,8	pilka	že slankstelis kaklo	pir	galvijas		pusė	1	
3533	21	6	37/15	1-1,2 m	pilka	že viršutinis žandikaulis		galvijas	kairė	fragmentas	1	M1
3534	21	6	37/15	1-1,2 m	pilka	že slankstelis kaklo	pir	galvijas		fragmentas	1	
3535	21	6	37/15	1-1,2 m	pilka	že dubens	kaulai	galvijas		klubakaulio fragmentas	1	
3536	21	6	37/15	1-1,2 m	pilka	že slankstelis kaklo	pir	galvijas		pusė	1	
3537	21	6	37/15	1-1,2 m	pilka	že šonkauliai		nenustatyta		fragmentas	21	
3538	21	6	37/15	1-1,2 m	pilka	že slankstelis kaklo	pir	galvijas		fragmentas	1	
3539	21		28/10	~0,65 m	tamsi p	stipinkaulis		galvijas	kairė	proksimalinė dalis	1	
3540	21	1	33/10-11	0,6-0,8	pilka	že viršutinis žandikaulis		galvijas	dešinė	fragmentas	1	M3-P4
3541	21	1	36-37	~0,4 m	pilka	že smulkus	fragmentas	nenustatyta		fragmentas	1	
3542	21	6	37/15	1-1,2 m	pilka	že pirštakaulis	pirmas	galvijas		sveikas	1	
3543	21	6	37/15	1-1,2 m	pilka	že alkūnkaulis		galvijas		diafizės fragmentas	1	
3544	21	1	34/10	0,8-1 m	mišrus	mentės	kaulas	galvijas	dešinė	sąnarinis paviršius	1	
3545	21	1	34/10	0,8-1 m	mišrus	mentės	kaulas	galvijas		fragmentas	1	
3546	21	1	34/10	0,8-1 m	mišrus	apatinis žandikaulis		galvijas	kairė	fragmentas	1	M3-2
3547	21	6	37/15	1-1,2 m	pilka	že paukščio	kaulai	nenustatyta		fragmentas	2	
3548	21	6	37/15	1-1,2 m	pilka	že slankstelis juosmens		galvijas		kūnas	1x	
3549	21	1	33/10-11	0,6-0,8	pilka	že apatinis žandikaulis		galvijas	kairė	šakos fragmentas	1	
3550	21	1	33/10-11	0,6-0,8	pilka	že apatinis žandikaulis		galvijas	dešinė	priekis	1	
3551	21		28/10	~0,65 m	tamsi p	smulkus	fragmentas	nenustatyta		fragmentas	1	
3552	21	1	32-33/10-	0,4-0,6	pilka	že viršutinis žandikaulis		galvijas		fragmentas	1	
3553	21	1	33/10-11	0,6-0,8	pilka	že šokikaulis		galvijas	dešinė	apysveikis	1	
3554	21	1	33/10-11	0,6-0,8	pilka	že viršutinis žandikaulis		galvijas	kairė	fragmentas	1	M3-1
3555	21	1	33/10-11	0,6-0,8	pilka	že apatinis žandikaulis		galvijas	kairė	šaka	1	
3556	21	1	33/10-11	0,6-0,8	pilka	že apatinis žandikaulis		galvijas	dešinė	šakos fragmentas	1	
3557	21	1	33/10-11	0,6-0,8	pilka	že apatinis žandikaulis		galvijas	kairė	šakos fragmentas	1	
3558	21	1	32-33/10-	0,4-0,6	pilka	že viršutinis žandikaulis		galvijas	kairė	fragmentas	1	M2
3559	21	1	32-33/10-	0,4-0,6	pilka	že apatinis žandikaulis		galvijas	dešinė	fragmentas	1	M2-1
3560	21	1	32-33/10-	0,4-0,6	pilka	že dantis		galvijas	dešinė	sveikas	1	M1 (viršutinis)
3561	21	6	37/15	1-1,2 m	pilka	že dubens	kaulai	kiaulė	dešinė	klubaduobė, sėdinkaulis	1	
3562	21	1	32-33/10-	0,4-0,6	pilka	že apatinis žandikaulis		galvijas	dešinė	fragmentas	1	M1
3563	21	6	37/15	1-1,2 m	pilka	že apatinis žandikaulis		galvijas	dešinė	priekis	1	P3 tik kalasi
3564	21	1	32-33/10-	0,4-0,6	pilka	že apatinis žandikaulis		galvijas	kairė	šaka	1	
3565	21	1	36/10	1,4-1,6	mišrus	petikaulis		galvijas	dešinė	diafizė	1	
3566	21	10	37/10	1,4-1,6	mišrus	stipinkaulis		galvijas	kairė	proksimalinė dalis	1	
3567	21	1	35/10	1,6-1,8	mišrus	blauzdikaulis		galvijas	dešinė	diafizės distalinė dalis	1	
3568	21		32/16	~0,6 m	tamsi p	šonkauliai		nenustatyta		fragmentas	1	
3569	21		30/12	~0,6 m	tamsi p	dantis		galvijas	kairė	sveikas	1	M3 (viršutinis)
3570	21	6	37/15	1-1,2 m	pilka	že apatinis žandikaulis		kiaulė		priekis	1	P4
3571	21	1	33/10-11	0,6-0,8	pilka	že apatinis žandikaulis		galvijas	kairė	priekis	1	P3-2
3572	21	1	32-33/10-	0,4-0,6	pilka	že petikaulis		galvijas	dešinė	distalinė dalis	1	
3573	21	1	33/10-11	0,6-0,8	pilka	že dantis		galvijas	dešinė	sveikas	1	M2 (viršutinis)
3574	21	1	33/10-11	0,6-0,8	pilka	že viršutinis žandikaulis		galvijas	dešinė	fragmentas	1	M3-1
3575	21	1	33/10-11	0,6-0,8	pilka	že apatinis žandikaulis		galvijas	kairė	priekis	1	
3576	21	1	33/10-11	0,6-0,8	pilka	že dantis		galvijas	dešinė	apysveikis	1	M3 (viršutinis)
3577	21	1	33/10-11	0,6-0,8	pilka	že viršutinis žandikaulis		galvijas	dešinė	fragmentas	1	M3-1
3578	21	1	33/10-11	0,6-0,8	pilka	že pėdos	kaulas	galvijas		proksimalinės dalies fragmentas	1	
3579	21	1	33/10-11	0,6-0,8	pilka	že plaštakos	kaulas	galvijas		proksimalinės dalies fragmentas	1	
3580	21	1	33/10-11	0,6-0,8	pilka	že dantis		galvijas	dešinė	sveikas	1	M3 (viršutinis)
3581	21	1	33/10-11	0,6-0,8	pilka	že dantis		galvijas	dešinė	sveikas	1	M3 (viršutinis)
3582	21	1	33/10-11	0,6-0,8	pilka	že apatinis žandikaulis		galvijas		fragmentas	1	
3583	21	1	33/10-11	0,6-0,8	pilka	že dantis		galvijas	dešinė	sveikas	1	M3 (viršutinis)
3584	21	1	33/10-11	0,6-0,8	pilka	že dantis		galvijas	dešinė	sveikas	1	M3 (viršutinis)
3585	21	1	33/10-11	0,6-0,8	pilka	že dantis		galvijas	kairė	sveikas	1	M2 (apatinis)
3586	21	1	33/10-11	0,6-0,8	pilka	že dantis		galvijas	kairė	sveikas	1	P4 (viršutinis)
3587	21	1	33/10-11	0,6-0,8	pilka	že dantis		galvijas	dešinė	apysveikis	1	M1 (viršutinis)
3588	21	1	33/10-11	0,6-0,8	pilka	že dantis		galvijas	kairė	apysveikis	1	M1 (apatinis)

Eil nr	Plotas	Objektas	Kvadratas	Gylis	Sluoksni	Kaulas	Rūšis	Pusė	Fragmentas	Kiekis	Epifi	Pastabos
3589	21	1	33/10-11	0,6-0,8		pilka žė dantis	galvijas	dešinė	apysveikis	1		M2 (apatinis)
3590	21	1	33/10-11	0,6-0,8		pilka žė dantis	galvijas	dešinė	sveikas	1		P4 (viršutinis)
3591	21	1	33/10-11	0,6-0,8		pilka žė apatinis žandikaulis	galvijas	dešinė	fragmentas	1		P3
3592	21	1	33/10-11	0,6-0,8		pilka žė dantis	galvijas	dešinė	apysveikis	1		M3 (apatinis)
3593	21	1	33/10-11	0,6-0,8		pilka žė apatinis žandikaulis	galvijas	kairė	šaka	1		
3594	21	1	33/10-11	0,6-0,8		pilka žė viršutinis žandikaulis	galvijas	kairė	fragmentas	1		M3-1
3595	21	1	33/10-11	0,6-0,8		pilka žė dantis	galvijas	kairė	sveikas	1		M3 (apatinis)
3596	21	1	33/10-11	0,6-0,8		pilka žė dantis	galvijas	kairė	sveikas	1		M3 (viršutinis)
3597	21	1	33/10-11	0,6-0,8		pilka žė plaštakos kaulas	galvijas		proksimalinės dalies fragmentas	2		
3598	21	1	33/10-11	0,6-0,8		pilka žė dantis	galvijas	dešinė	sveikas	1		M3 (viršutinis)
3599	21	1	33/10-11	0,6-0,8		pilka žė viršutinis žandikaulis	galvijas	kairė	fragmentas	1		M3-1
3600	21	1	33/10-11	0,6-0,8		pilka žė viršutinis žandikaulis	galvijas	kairė	fragmentas	1		M3-1
3601	21	1	33/10-11	0,6-0,8		pilka žė apatinis žandikaulis	galvijas	dešinė	šakos fragmentas	1		
3602	21	1	33/10-11	0,6-0,8		pilka žė apatinis žandikaulis	galvijas	dešinė	šaka	1		
3603	21	1	33/10-11	0,6-0,8		pilka žė apatinis žandikaulis	galvijas	kairė	fragmentas	1		M3
3604	21	1	33/10-11	0,6-0,8		pilka žė dantis	galvijas	dešinė	sveikas	1		M2 (viršutinis)
3605	21	1	33/10-11	0,6-0,8		pilka žė apatinis žandikaulis	galvijas	dešinė	fragmentas	1		M3-1
3606	21	1	33/10-11	0,6-0,8		pilka žė apatinis žandikaulis	galvijas	kairė	šakos fragmentas	1		
3607	21	1	33/10-11	0,6-0,8		pilka žė pėdos kaulas	galvijas		proksimalinės dalies fragmentas	1		
3608	21	1	33/10-11	0,6-0,8		pilka žė plaštakos kaulas	galvijas		proksimalinės dalies fragmentas	1		
3609	21	1	33/10-11	0,6-0,8		pilka žė apatinis žandikaulis	galvijas	dešinė	priekis	1		
3610	21	1	33/10-11	0,6-0,8		pilka žė viršutinis žandikaulis	galvijas	kairė	priekis	1		
3611	21	1	33/10-11	0,6-0,8		pilka žė kaukolė	galvijas		smilkinkaulio fragmentas	1		
3612	21	1	32-33/10-	0,4-0,6		pilka žė petikaulis	galvijas	dešinė	distalinė dalis	1		
3613	21	1	33/10-11	0,6-0,8		pilka žė apatinis žandikaulis	galvijas	dešinė	priekis	1		P3-2
3614	21	1	32-33/10-	0,4-0,6		pilka žė dantis	galvijas	dešinė	sveikas	1		M3 (viršutinis)
3615	21	1	32-33/10-	0,4-0,6		pilka žė dantis	galvijas	kairė	sveikas	1		M3 (apatinis)
3616	21	1	32-33/10-	0,4-0,6		pilka žė viršutinis žandikaulis	galvijas		fragmentas	1		
3617	21	1	32-33/10-	0,4-0,6		pilka žė apatinis žandikaulis	galvijas	dešinė	fragmentas	1		P3
3618	21	1	32-33/10-	0,4-0,6		pilka žė apatinis žandikaulis	galvijas	dešinė	fragmentas	1		M2
3619	21	1	32-33/10-	0,4-0,6		pilka žė apatinis žandikaulis	galvijas	kairė	fragmentas	1		M2-1, 47.1
3620	21	1	32-33/10-	0,4-0,6		pilka žė dantis	galvijas		sveikas	1		P2
3621	21	1	32-33/10-	0,4-0,6		pilka žė apatinis žandikaulis	galvijas	dešinė	šaka	2		
3622	21	1	32-33/10-	0,4-0,6		pilka žė viršutinis žandikaulis	galvijas	kairė	fragmentas	1		M3-1
3623	21	1	32-33/10-	0,4-0,6		pilka žė viršutinis žandikaulis	galvijas	kairė	fragmentas	1		M3-1
3624	21	1	32-33/10-	0,4-0,6		pilka žė viršutinis žandikaulis	galvijas	dešinė	fragmentas	1		M3-1
3625	21	1	32-33/10-	0,4-0,6		pilka žė viršutinis žandikaulis	galvijas	dešinė	fragmentas	1		M3-2
3626	21	1	32-33/10-	0,4-0,6		pilka žė apatinis žandikaulis	galvijas	dešinė	šaka	1		
3627	21	1	32-33/10-	0,4-0,6		pilka žė viršutinis žandikaulis	galvijas	dešinė	fragmentas	1		M2-1
3628	21	1	32-33/10-	0,4-0,6		pilka žė apatinis žandikaulis	galvijas	kairė	priekis	1		
3629	21	1	32-33/10-	0,4-0,6		pilka žė pėdos kaulas	galvijas	dešinė	proksimalinė dalis	1		
3630	21	1	32-33/10-	0,4-0,6		pilka žė viršutinis žandikaulis	galvijas	kairė	fragmentas	1		M3-1
3631	21	1	32-33/10-	0,4-0,6		pilka žė petikaulis	kiaulė	kairė	apysveikis	1		
3632	21	1	33/10-11	0,6-0,8		pilka žė apatinis žandikaulis	galvijas	kairė	šakos fragmentas	1		
3633	21	1	32-33/10-	0,4-0,6		pilka žė apatinis žandikaulis	galvijas	dešinė	priekis	1		P3
3634	21	1	32-33/10-	0,4-0,6		pilka žė apatinis žandikaulis	galvijas	kairė	fragmentas	1		M2-1
3635	21	6	37/15	1-1,2 m		pilka žė blaudzikaulis	galvijas	dešinė	distalinė dalis	1		
3636	21	6	37/15	1-1,2 m		pilka žė dubens kaulai	kiaulė	dešinė	klubaduobė, klubakaulis	1		
3637	21	6	37/15	1-1,2 m		pilka žė alkūnkaulis	galvijas	kairė	diazifės proksimalinė dalis	1		
3638	21	6	37/15	1-1,2 m		pilka žė dubens kaulai	galvijas	dešinė	klubaduobė	1		
3639	21	6	37/15	1-1,2 m		pilka žė slankstelis kaklo pir	kiaulė		sveikas	1		
3640	21	1	32-33/10-	0,4-0,6		pilka žė apatinis žandikaulis	galvijas	kairė	šaka	1		
3641	21	1	32-33/10-	0,4-0,6		pilka žė viršutinis žandikaulis	galvijas	dešinė	fragmentas	1		M3-2
3642	21	1	32-33/10-	0,4-0,6		pilka žė ragas	ožka	kairė	sveikas	1		patel
3643	21	1	32-33/10-	0,4-0,6		pilka žė viršutinis žandikaulis	galvijas	kairė	fragmentas	1		M3 tik kalasi
3644	21	1	32-33/10-	0,4-0,6		pilka žė viršutinis žandikaulis	galvijas	dešinė	fragmentas	1		M3-2
3645	21	1	32-33/10-	0,4-0,6		pilka žė apatinis žandikaulis	galvijas		fragmentas	1		
3646	21	1	32-33/10-	0,4-0,6		pilka žė apatinis žandikaulis	galvijas	dešinė	fragmentas	1		M2-1, P3
3647	21	1	32-33/10-	0,4-0,6		pilka žė apatinis žandikaulis	galvijas	kairė	šakos fragmentas	1		
3648	21	1	32-33/10-	0,4-0,6		pilka žė viršutinis žandikaulis	galvijas	kairė	priekis	1		
3649	21	1	33/10-11	0,6-0,8		pilka žė viršutinis žandikaulis	galvijas	dešinė	fragmentas	1		M3-1
3650	21	1	32-33/10-	0,4-0,6		pilka žė viršutinis žandikaulis	galvijas	kairė	fragmentas	1		M3-1
3651	21	1	32-33/10-	0,4-0,6		pilka žė apatinis žandikaulis	galvijas	dešinė	fragmentas	1		
3652	21	1	32-33/10-	0,4-0,6		pilka žė apatinis žandikaulis	galvijas	kairė	fragmentas	1		M2-P4
3653	21	1	32-33/10-	0,4-0,6		pilka žė apatinis žandikaulis	galvijas	dešinė	priekis	1		
3654	21	1	32-33/10-	0,4-0,6		pilka žė apatinis žandikaulis	galvijas	dešinė	priekis	1		
3655	21	1	32-33/10-	0,4-0,6		pilka žė apatinis žandikaulis	galvijas	dešinė	fragmentas	1		M2-1
3656	21	1	32-33/10-	0,4-0,6		pilka žė apatinis žandikaulis	galvijas	kairė	priekis	1		
3657	21	1	32-33/10-	0,4-0,6		pilka žė apatinis žandikaulis	galvijas	kairė	priekis	1		

Eil nr	Plotas	Objektas	Kvadratas	Gylis	Sluoksni	Kaulas	Rūšis	Pusė	Fragmentas	Kiekis	Epifi	Pastabos
3658	21	1	32-33/10-	0,4-0,6	pilka žė	apatinis žandikaulis	galvijas	dešinė	fragmentas	1		
3659	21	1	32-33/10-	0,4-0,6	pilka žė	plaštakos kaulas	galvijas		proksimalinės dalies fragmentas	1		
3660	21	1	32-33/10-	0,4-0,6	pilka žė	viršutinis žandikaulis	galvijas	dešinė	fragmentas	1		M2
3661	21	1	32-33/10-	0,4-0,6	pilka žė	dantis	galvijas	kairė	sveikas	1		M3 (viršutinis)
3662	21	1	32-33/10-	0,4-0,6	pilka žė	apatinis žandikaulis	galvijas	dešinė	šaka	1		
3663	21	1	32-33/10-	0,4-0,6	pilka žė	viršutinis žandikaulis	galvijas	kairė	fragmentas	1		M2-1
3664	21	1	32-33/10-	0,4-0,6	pilka žė	viršutinis žandikaulis	galvijas	kairė	fragmentas	1		M2-1
3665	21	1	32-33/10-	0,4-0,6	pilka žė	viršutinis žandikaulis	galvijas	dešinė	fragmentas	1		M3-2
3666	21	1	32-33/10-	0,4-0,6	pilka žė	apatinis žandikaulis	galvijas	kairė	fragmentas	1		M3-M1
3667	21	1	33/10-11	0,6-0,8	pilka žė	viršutinis žandikaulis	galvijas	dešinė	fragmentas	1		M3-1
3668	21	1	33/10-11	0,6-0,8	pilka žė	viršutinis žandikaulis	galvijas	dešinė	fragmentas	1		M3, P4 tik kalasi
3669	21	1	33/10-11	0,6-0,8	pilka žė	plaštakos kaulas	galvijas	kairė	apysveikis	1		
3670	21	1	33/10-11	0,6-0,8	pilka žė	pėdos kaulas	galvijas		proksimalinės dalies fragmentas	2		
3671	21	1	32-33/10-	0,4-0,6	pilka žė	apatinis žandikaulis	galvijas	kairė	šakos fragmentas	1		
3672	21	1	36-37	~0,4 m	pilka žė	viršutinis žandikaulis	kiaulė	kairė	fragmentas	1		M3-P3 patrintas
3673	21	1	36-37	~0,4 m	pilka žė	apatinis žandikaulis	kiaulė	dešinė	fragmentas	1		
3674	21	1	32-33/10-	0,4-0,6	pilka žė	apatinis žandikaulis	galvijas	dešinė	šakos fragmentas	1		
3675	21	1	32-33/10-	0,4-0,6	pilka žė	viršutinis žandikaulis	galvijas	kairė	fragmentas	1		M3
3676	21	1	32-33/10-	0,4-0,6	pilka žė	viršutinis žandikaulis	galvijas	dešinė	fragmentas	1		M3-2
3677	21	1	32-33/10-	0,4-0,6	pilka žė	plaštakos kaulas	galvijas	kairė	apysveikis	1		
3678	21	1	32-33/10-	0,4-0,6	pilka žė	plaštakos kaulas	galvijas		proksimalinės dalies fragmentas	1		
3679	21	1	32-33/10-	0,4-0,6	pilka žė	pėdos kaulas	galvijas		proksimalinės dalies fragmentas	1		
3680	21	1	32-33/10-	0,4-0,6	pilka žė	viršutinis žandikaulis	galvijas	dešinė	fragmentas	1		M2-1
3681	21	1	32-33/10-	0,4-0,6	pilka žė	viršutinis žandikaulis	galvijas	dešinė	fragmentas	1		M3-2
3682	21	1	32-33/10-	0,4-0,6	pilka žė	viršutinis žandikaulis	galvijas	dešinė	fragmentas	1		M3-P4
3683	21	1	32-33/10-	0,4-0,6	pilka žė	apatinis žandikaulis	galvijas	kairė	fragmentas	1		M2-1
3684	21	1	32-33/10-	0,4-0,6	pilka žė	apatinis žandikaulis	galvijas	dešinė	priekis	1		
3685	21	1	32-33/10-	0,4-0,6	pilka žė	apatinis žandikaulis	galvijas	dešinė	šakos fragmentas	1		
3686	21	1	32-33/10-	0,4-0,6	pilka žė	dantis	galvijas	kairė	sveikas	1		M3 (viršutinis)
3687	21	1	32-33/10-	0,4-0,6	pilka žė	apatinis žandikaulis	galvijas	dešinė	šaka	1		
3688	21	1	32-33/10-	0,4-0,6	pilka žė	apatinis žandikaulis	galvijas	kairė	šaka	1		
3689	21	1	32-33/10-	0,4-0,6	pilka žė	viršutinis žandikaulis	galvijas	kairė	fragmentas	1		M3-2
3690	21	1	32-33/10-	0,4-0,6	pilka žė	viršutinis žandikaulis	galvijas	kairė	fragmentas	1		M3-1
3691	21	1	32-33/10-	0,4-0,6	pilka žė	mentės kaulas	galvijas	dešinė	šarnarinis paviršius	1		
3692	21	1	32-33/10-	0,4-0,6	pilka žė	dantis	galvijas	kairė	sveikas	1		M2 (viršutinis)
3693	21	1	32-33/10-	0,4-0,6	pilka žė	apatinis žandikaulis	galvijas	dešinė	priekis	1		
3694	21	6	37/15	1-1,2 m	pilka žė	mentės kaulas	galvijas	kairė	šarnarinis paviršius	1		
3695	21	1	32-33/10-	0,4-0,6	pilka žė	viršutinis žandikaulis	galvijas	kairė	fragmentas	1		M3-1
3696	21	1		0,2 m		dantis	galvijas	dešinė	sveikas	1		M2 (apatinis)
3697	21	1		0,2 m		apatinis žandikaulis	galvijas	dešinė	šakos fragmentas	1		
3698	21	1		0,2 m		apatinis žandikaulis	galvijas	kairė	šakos fragmentas	1		
3699	21	1		0,2 m		fb	kiaulė		fragmentas	1		
3700	21	1		0,2 m		dantis	galvijas	dešinė	sveikas	1		M3 (viršutinis)
3701	21	1		0,2 m		plaštakos kaulas	galvijas		proksimalinės dalies fragmentas	1		
3702	21	1		0,2 m		viršutinis žandikaulis	galvijas	dešinė	fragmentas	1		M3-2
3703	21	1		0,2 m		dantis	galvijas	dešinė	sveikas	1		M2
3704	21	1		0,2 m		viršutinis žandikaulis	galvijas	kairė	fragmentas	1		M3-1
3705	21	6	37/13	0,8-1 m	juoda ž	slankstelis kaklo pir	galvijas		fragmentas	1		
3706	21	1		0,2 m		viršutinis žandikaulis	galvijas	dešinė	fragmentas	1		M3-2
3707	21	1		0,2 m		apatinis žandikaulis	galvijas	kairė	priekis	1		P3
3708	21	1		0,2 m		dantis	galvijas	kairė	sveikas	2		M1 (viršutinis)
3709	21	1		0,2 m		plaštakos kaulas	galvijas		proksimalinės dalies fragmentas	1		
3710	21	1		0,2 m		apatinis žandikaulis	galvijas		fragmentas	1		
3711	21	1		0,2 m		dantis	galvijas	dešinė	sveikas	1		M2 (apatinis)
3712	21	1		0,2 m		dantis	galvijas	dešinė	sveikas	1		M1 (apatinis)
3713	21	1		0,2 m		dantis	galvijas		sveikas	1		P2 (apatinis)
3714	21	1		0,2 m		dantis	galvijas	dešinė	sveikas	1		P3 (apatinis)
3715	21	1	33/10-11	0,6-0,8	pilka žė	apatinis žandikaulis	galvijas	kairė	šaka	6		
3716	21	1		0,2 m		pėdos kaulas	galvijas	kairė	diafizė	1		
3717	21	1		0,2 m		viršutinis žandikaulis	galvijas	kairė	fragmentas	1		M3
3718	21	1		0,2 m		viršutinis žandikaulis	galvijas	dešinė	priekis	1		
3719	21	1		0,2 m		viršutinis žandikaulis	galvijas	kairė	fragmentas	1		M3-P4
3720	21	1		0,2 m		viršutinis žandikaulis	galvijas	kairė	fragmentas	1		M2-1
3721	21	1		0,2 m		apatinis žandikaulis	galvijas	dešinė	šaka	1		
3722	21	1		0,2 m		apatinis žandikaulis	galvijas	dešinė	fragmentas	1		M3
3723	21	1		0,2 m		pėdos kaulas	galvijas		proksimalinės dalies fragmentas	1		
3724	21	1		0,2 m		viršutinis žandikaulis	galvijas	dešinė	fragmentas	1		M3-2
3725	21	1		0,2 m		viršutinis žandikaulis	galvijas	kairė	fragmentas	1		M3-1
3726	21	1		0,2 m		apatinis žandikaulis	galvijas	dešinė	fragmentas	1		M2-1

Eil nr	Plotas	Objektas	Kvadratas	Gylis	Sluoksnis	Kaulas	Rūšis	Pusė	Fragmentas	Kiekis	Epifi	Pastabos
3727	21	1		0,2 m		viršutinis žandikaulis	galvijas	kairė	fragmentas	1		M3
3728	21	1		0,2 m		pėdos kaulas	galvijas		proksimalinės dalies fragmentas	1		
3729	21	1		0,2 m		apatinis žandikaulis	galvijas	kairė	fragmentas	1		M2-1
3730	21	1		0,2 m		viršutinis žandikaulis	galvijas	kairė	fragmentas	1		M3-1
3731	21	1		0,2 m		apatinis žandikaulis	galvijas	dešinė	šakos fragmentas	1		
3732	21	1		0,2 m		plaštakos kaulas	galvijas		proksimalinės dalies fragmentas	1		
3733	21	1		0,2 m		viršutinis žandikaulis	galvijas	dešinė	fragmentas	1		M2-1
3734	21	1		0,2 m		apatinis žandikaulis	galvijas	kairė	priekis	1		P3-2
3735	21	1		0,2 m		dantis	galvijas	kairė	sveikas	1		M3 (apatinis)
3736	21	1		0,2 m		plaštakos kaulas	galvijas		proksimalinės dalies fragmentas	1		
3737	21	1	33/10-11	0,6-0,8	pilka žė	apatinis žandikaulis	galvijas	kairė	šakos fragmentas	1		
3738	21	1		0,2 m		apatinis žandikaulis	galvijas	dešinė	šaka	1		
3739	21	1	37/11	1,4-1,6	mišrus	petikaulis	galvijas	kairė	distalinė dalis	1		
3740	21	1	33/10-11	0,6-0,8	pilka žė	apatinis žandikaulis	galvijas	dešinė	šaka	6		
3741	21	1	33/10-11	0,6-0,8	pilka žė	dantis	galvijas	kairė	sveikas	1		M2 (apatinis)
3742	21	1	33/10-11	0,6-0,8	pilka žė	apatinis žandikaulis	galvijas	kairė	fragmentas	1		M3-1
3743	21	1	33/10-11	0,6-0,8	pilka žė	dantis	galvijas	dešinė	sveikas	1		P4 (apatinis)
3744	21	1	33/10-11	0,6-0,8	pilka žė	viršutinis žandikaulis	galvijas	dešinė	fragmentas	4		M3-1
3745	21	1	37/10	0,8-1 m	mišrus	blauzdikaulis	galvijas	dešinė	diazifės proksimalinė dalis	1		
3746	21	1	37/10	0,8-1 m	mišrus	kaukolė	kiaulė		pakauškaulio fragmentas	1		
3747	21	1	37/10	0,8-1 m	mišrus	dubens kaulai	galvijas		klubakaulio fragmentas	1		
3748	21	1	33/10-11	0,6-0,8	pilka žė	dantis	galvijas	kairė	apysveikis	1		M3 (apatinis)
3749	21	1	37/11	1,4-1,6	mišrus	apatinis žandikaulis	kiaulė	dešinė	apysveikis	1		M2-P4
3750	21	1	33/10-11	0,6-0,8	pilka žė	dantis	galvijas	dešinė	sveikas	1		M2 (viršutinis)
3751	21	1	37/11	1,4-1,6	mišrus	blauzdikaulis	galvijas	dešinė	distalinė dalis	1		
3752	21	1	37/11	1,4-1,6	mišrus	blauzdikaulis	galvijas	kairė	proksimalinė dalis	1		
3753	21	1	37/11	1,4-1,6	mišrus	smulkus fragmentas	nenustatyta		fragmentas	1		
3754	21	1		0,2 m		viršutinis žandikaulis	galvijas	kairė	fragmentas	1		M3-1
3755	21	1		0,2 m		viršutinis žandikaulis	galvijas	dešinė	fragmentas	1		M3-P4
3756	21	1		0,2 m		dantis	galvijas	dešinė	sveikas	1		M3 (apatinis)
3757	21	1		0,2 m		pėdos kaulas	galvijas		proksimalinės dalies fragmentas	1		
3758	21	1		0,2 m		apatinis žandikaulis	galvijas	dešinė	priekis	1		P3
3759	21	1		0,2 m		viršutinis žandikaulis	galvijas	kairė	fragmentas	1		M3-1
3760	21	1	37/11	1,4-1,6	mišrus	dubens kaulai	galvijas	kairė	klubaduobė	1		
3761	21	1	33/10-11	0,6-0,8	pilka žė	dantis	galvijas	kairė	sveikas	1		M2 (viršutinis)
3762	21	1		0,2 m		apatinis žandikaulis	galvijas	dešinė	šaka	1		
3763	21	1	33/10-11	0,6-0,8	pilka žė	apatinis žandikaulis	galvijas	kairė	fragmentas	3		M3-1
3764	21	1	33/10-11	0,6-0,8	pilka žė	viršutinis žandikaulis	galvijas	dešinė	fragmentas	1		M3-2
3765	21	1	33/10-11	0,6-0,8	pilka žė	dantis	galvijas	kairė	sveikas	2		M3 (apatinis)
3766	21	1	33/10-11	0,6-0,8	pilka žė	apatinis žandikaulis	galvijas	kairė	priekis	1		P3-2
3767	21	1	33/10-11	0,6-0,8	pilka žė	dantis	galvijas	kairė	apysveikis	1		M3 (viršutinis)
3768	21	1	33/10-11	0,6-0,8	pilka žė	viršutinis žandikaulis	galvijas	dešinė	fragmentas	1		M2-1
3769	21	1	33/10-11	0,6-0,8	pilka žė	apatinis žandikaulis	galvijas	dešinė	priekis	1		P3
3770	21	1	33/10-11	0,6-0,8	pilka žė	apatinis žandikaulis	galvijas	kairė	fragmentas	1		M2
3771	21	1	33/10-11	0,6-0,8	pilka žė	viršutinis žandikaulis	galvijas	dešinė	fragmentas	1		M3,1
3772	21	1	33/10-11	0,6-0,8	pilka žė	apatinis žandikaulis	galvijas	kairė	šakos fragmentas	1		
3773	21	1	33/10-11	0,6-0,8	pilka žė	dantis	galvijas	dešinė	sveikas	1		M3 (apatinis)
3774	21	1	33/10-11	0,6-0,8	pilka žė	apatinis žandikaulis	galvijas		fragmentas	1		
3775	21	1	33/10-11	0,6-0,8	pilka žė	apatinis žandikaulis	galvijas		priekis	1		P3-2
3776	21	1	33/10-11	0,6-0,8	pilka žė	apatinis žandikaulis	galvijas	kairė	fragmentas	1		M3-2
3777	21	1	33/10-11	0,6-0,8	pilka žė	dantis	galvijas	kairė	apysveikis	1		M3 (viršutinis)
3778	21	1	33/10-11	0,6-0,8	pilka žė	pėdos kaulas	galvijas	dešinė	distalinė dalis	1		
3779	21	1	33/10-11	0,6-0,8	pilka žė	apatinis žandikaulis	galvijas	dešinė	fragmentas	1		M2-P4
3780	21	1	33/10-11	0,6-0,8	pilka žė	apatinis žandikaulis	galvijas		fragmentas	1		
3781	21	1	33/10-11	0,6-0,8	pilka žė	apatinis žandikaulis	galvijas	kairė	šakos fragmentas	1		
3782	21	1	33/10-11	0,6-0,8	pilka žė	pėdos kaulas	galvijas		proksimalinės dalies fragmentas	1		
3783	21	1	36-37	~0,4 m	pilka žė	plaštakos kaulas	galvijas	kairė	sveikas	1		
3784	21	1		0,2 m		apatinis žandikaulis	galvijas	kairė	šaka	1		
3785	21	1	32-33/10-	0,4-0,6	pilka žė	apatinis žandikaulis	galvijas	dešinė	šaka	1		
3786	21	1	32-33/10-	0,4-0,6	pilka žė	viršutinis žandikaulis	galvijas	kairė	fragmentas	1		M2-P4
3787	21	1	32-33/10-	0,4-0,6	pilka žė	apatinis žandikaulis	galvijas	kairė	fragmentas	1		
3788	21	1	32-33/10-	0,4-0,6	pilka žė	pėdos kaulas	galvijas		proksimalinės dalies fragmentas	1		
3789	21	1	32-33/10-	0,4-0,6	pilka žė	apatinis žandikaulis	galvijas	dešinė	šaka	1		
3790	21	1	32-33/10-	0,4-0,6	pilka žė	dubens kaulai	arklys	dešinė	apysveikis	2		
3791	21	1	32-33/10-	0,4-0,6	pilka žė	pėdos kaulas	galvijas		proksimalinės dalies fragmentas	1		
3792	21	6	37/14	0,8-1 m	juoda ž	smulkus fragmentas	nenustatyta		fragmentas	3		
3793	21	1	36-37	~0,4 m	pilka žė	pėdos kaulas	galvijas	dešinė	sveikas	1		
3794	21	6	37/14	0,8-1 m	juoda ž	paukščio kaulai	nenustatyta		fragmentas	1		
3795	21	1		0,2 m		apatinis žandikaulis	galvijas	dešinė	šakos fragmentas	1		

Eil nr	Plotas	Objektas	Kvadratas	Gylis	Sluoksni	Kaulas	Rūšis	Pusė	Fragmentas	Kiekis	Epifi	Pastabos
3796	21	1		0,2 m		apatinis žandikaulis	galvijas	kairė	šakos fragmentas	1		
3797	21	1		0,2 m		apatinis žandikaulis	galvijas	kairė	šaka	1		
3798	21	1		0,2 m		apatinis žandikaulis	galvijas	kairė	šaka	1		
3799	21	1		0,2 m		apatinis žandikaulis	galvijas	kairė	šakos fragmentas	1		
3800	21	1		0,2 m		viršutinis žandikaulis	galvijas	dešinė	fragmentas	1		M3-1
3801	21	1		0,2 m		apatinis žandikaulis	galvijas	dešinė	priekis	1		P3-2
3802	21	1		0,2 m		pėdos kaulas	galvijas	kairė	diafizė	1		
3803	21	1		0,2 m		viršutinis žandikaulis	galvijas	kairė	fragmentas	1		M3-1
3804	21	1	32-33/10-	0,4-0,6	pilka žė	plaštakos kaulas	galvijas	kairė	diafizė	1		
3805	21	6	37/15	1-1,2 m	pilka žė	smulkus fragmentas	nenustatyta		fragmentas	6		
3806	21	6	37/15	1-1,2 m	pilka žė	dantis	kiaulė		sveikas	1		I
3807	21	6	37/15	1-1,2 m	pilka žė	stipinkaulis	galvijas	kairė	diafizės proksimalinė dalis	1		
3808	21	6	37/15	1-1,2 m	pilka žė	slankstelis krūtinės	galvijas		pusė	1x		
3809	21	1	36/11	1,6-1,8	mišrus	apatinis žandikaulis	kiaulė	dešinė	fragmentas	1		M3 smarkiai nut
3810	21	1	35/10	1,4-1,6	mišrus	mentės kaulas	galvijas	kairė	sąnarinis paviršius	1		
3811	21	1	35/10	1,4-1,6	mišrus	paukščio kaulai	nenustatyta		fragmentas	1		
3812	21	1	35/10	1,4-1,6	mišrus	stipinkaulis	galvijas	kairė	proksimalinė dalis	1		
3813	21	1	38/10	1,4-1,6	mišrus	paukščio kaulai	nenustatyta		fragmentas	1		
3814	21	1	32-33/10-	0,4-0,6	pilka žė	viršutinis žandikaulis	galvijas	kairė	fragmentas	1		M2-1
3815	21	6	37/15	1-1,2 m	pilka žė	slankstelis kaklo antr	galvijas		fragmentas	1		
3816	21	1		0,2 m		apatinis žandikaulis	galvijas	dešinė	fragmentas	1		M3
3817	21	6	37/14	0,8-1 m	juoda ž	kulnakaulis	galvijas	dešinė	sveikas	1		
3818	21	6	37/14	0,8-1 m	juoda ž	dubens kaulai	galvijas		klubaduobės fragmentas	1		
3819	21	6	37/14	0,8-1 m	juoda ž	slankstelis kaklo	galvijas		fragmentas	1		
3820	21	6	37/14	0,8-1 m	juoda ž	kaukolė	galvijas		kaktikaulio fragmentas	1		
3821	21	6	37/14	0,8-1 m	juoda ž	blauzdikaulis	kiaulė	kairė	diafizės proksimalinė dalis	1		
3822	21	6	37/14	0,8-1 m	juoda ž	stipinkaulis	galvijas	kairė	distalinė dalis	1		
3823	21	6	37/14	0,8-1 m	juoda ž	dubens kaulai	galvijas		fragmentas	1		
3824	21	6	37/14	0,8-1 m	juoda ž	slankstelis krūtinės	galvijas		kūnas	1		
3825	21	6	37/14	0,8-1 m	juoda ž	šonkauliai	nenustatyta		fragmentas	1		
3826	21	1	38/10	1,4-1,6	mišrus	slankstelis kaklo	galvijas		fragmentas	1		
3827	21	7	34-35/18	0,8-1 m	juoda ž	petikaulis	galvijas	kairė	diafizės distalinė dalis	1		
3828	21	1		0,2 m		pėdos kaulas	galvijas		proksimalinės dalies fragmentas	1		
3829	21	7	34-35/18	0,8-1 m	juoda ž	apatinis žandikaulis	kiaulė	kairė	priekis	1		M1, P3, C
3830	21	7	34-35/18	0,8-1 m	juoda ž	slankstelis juosmens	avis/ožka		apysveikis	1		
3831	21	7	34-35/18	0,8-1 m	juoda ž	šonkauliai	nenustatyta		fragmentas	3		
3832	21	7	34-35/18	0,8-1 m	juoda ž	dubens kaulai	galvijas	dešinė	klubaduobė	1		
3833	21	7	34-35/18	0,8-1 m	juoda ž	dubens kaulai	kiaulė	dešinė	klubaduobė, sėdinkaulis	1		
3834	21	7	34-35/18	0,8-1 m	juoda ž	alkūnkaulis	kiaulė	dešinė	diafizė	1		
3835	21	7	34-35/18	0,8-1 m	juoda ž	pėdos kaulas	galvijas	kairė	diafizė	1		
3836	21	6	37/13	0,8-1 m	juoda ž	kulnakaulis	galvijas	kairė	apysveikis	1		
3837	21	7	34-35/18	0,8-1 m	juoda ž	apatinis žandikaulis	kiaulė	dešinė	priekis	1		M2-P3, C
3838	21	6	37/13	0,8-1 m	juoda ž	apatinis žandikaulis	galvijas	dešinė	priekis	1		
3839	21	1	34/11	0,6-0,8	pilka žė	apatinis žandikaulis	galvijas	dešinė	fragmentas	1		
3840	21	1	34/11	0,6-0,8	pilka žė	kaukolė	kiaulė		pakauškaulio fragmentas	1		
3841	21	1	34/11	0,6-0,8	pilka žė	pėdos kaulas	galvijas	dešinė	distalinė dalis	1		
3842	21	1	34/11	0,6-0,8	pilka žė	apatinis žandikaulis	galvijas	dešinė	šaka	1		
3843	21	1		0,2 m		apatinis žandikaulis	galvijas	dešinė	fragmentas	1		M2-P4
3844	21	1		0,2 m		viršutinis žandikaulis	galvijas	kairė	fragmentas	1		M3-1
3845	21	1		0,2 m		viršutinis žandikaulis	galvijas	dešinė	fragmentas	1		M3-1
3846	21	1		0,2 m		viršutinis žandikaulis	galvijas	dešinė	fragmentas	1		M3-2
3847	21	6	37/15	1-1,2 m	pilka žė	dantis	kiaulė		sveikas	1		C (apatinis)
3848	21	7	34-35/18	0,8-1 m	juoda ž	kaukolė	avis?	kairė	kaktikaulis	1		
3849	21	1	36/20	1,6-1,8	mišrus	kulnakaulis	galvijas	kairė	sveikas	1		
3850	21	1	36/10	0,6-0,8	juoda ž	šonkauliai	nenustatyta		fragmentas	1		
3851	21	1	36/10	0,6-0,8	juoda ž	kulnakaulis	galvijas	dešinė	apysveikis	1		
3852	21	1	36/10	0,6-0,8	juoda ž	kulnakaulis	galvijas		fragmentas	1		
3853	21	1	36/10	0,6-0,8	juoda ž	apatinis žandikaulis	galvijas	kairė	šaka	1		
3854	21	6	37/13	0,8-1 m	juoda ž	šonkauliai	nenustatyta		fragmentas	5		
3855	21	6	37/13	0,8-1 m	juoda ž	smulkus fragmentas	nenustatyta		fragmentas	2		
3856	21	6	37/13	0,8-1 m	juoda ž	dubens kaulai	galvijas		fragmentas	1		
3857	21	6	37/13	0,8-1 m	juoda ž	stipinkaulis	kiaulė	kairė	diafizė	1		
3858	21	7	34-35/18	0,8-1 m	juoda ž	šlaunikaulis	kiaulė	kairė	diafizė	1		
3859	21	6	37/13	0,8-1 m	juoda ž	slankstelis juosmens	galvijas		kūnas	1x		
3860	21	1	36/12	0,8-1 m	mišrus	dubens kaulai	avis/ožka	dešinė	klubaduobė	1		
3861	21	1	36/20	1,6-1,8	mišrus	stipinkaulis	galvijas	dešinė	proksimalinė dalis	1		
3862	21	1	36/20	1,6-1,8	mišrus	mentės kaulas	galvijas	dešinė	apysveikis	1		
3863	21	1	36/20	1,6-1,8	mišrus	kryžkaulis	galvijas		fragmentas	1		
3864	21	1	36/20	1,6-1,8	mišrus	šokikaulis	galvijas	kairė	apysveikis	1		

Eil nr	Plotas	Objektas	Kvadratas	Gylis	Sluoksni	Kaulas	Rūšis	Pusė	Fragmentas	Kiekis	Epifi	Pastabos
3865	21	6	37/13	0,8-1 m	juoda ž	petikaulis	galvijas	dešinė	distalinė dalis	1		
3866	21	6	37/13	0,8-1 m	juoda ž	dubens kaulai	galvijas	dešinė	klubaduobė	1		
3867	21	1	37/10	1-1,2 m	mišrus	smulkus fragmentas	nenustatyta		fragmentas	2		
3868	21	6	37/13	0,8-1 m	juoda ž	slankstelis kaklo pir	galvijas		pusė	2		
3869	21	1	36-37	~0,4 m	pilka žė	plaštakos kaulas	galvijas	kairė	diafizės fragmentas	1		
3870	21	6	37/13	0,8-1 m	juoda ž	slankstelis kaklo	galvijas		fragmentas	1		
3871	21	6	37/14	1-1,2 m	juoda ž	stipinkaulis	galvijas	dešinė	distalinė epifizė	10		
3872	21	1		~0,2 m	mišrus	dantis	galvijas	dešinė	sveikas	1		M2 (viršutinis)
3873	21	6	37/14	1-1,2 m	juoda ž	slankstelis kaklo pir	galvijas		fragmentas	1		
3874	21	6	37/14	1-1,2 m	juoda ž	petikaulis	galvijas	kairė	diafizės distalinė dalis	1		
3875	21	6	37/14	1-1,2 m	juoda ž	dubens kaulai	galvijas		klubaduobės fragmentas	1		
3876	21	6	37/14	1-1,2 m	juoda ž	blauzdikaulis	galvijas	kairė	distalinės dalies fragmentas	1		
3877	21	6	37/14	1-1,2 m	juoda ž	apatinis žandikaulis	galvijas	kairė	šaka	1		
3878	21	6	37/14	1-1,2 m	juoda ž	apatinis žandikaulis	galvijas	kairė	priekis	1		
3879	21	6	37/14	1-1,2 m	juoda ž	slankstelis kaklo	galvijas		pusė	1		
3880	21	6	37/14	1-1,2 m	juoda ž	stipinkaulis	galvijas	kairė	distalinė dalis	1		
3881	21	6	37/14	1-1,2 m	juoda ž	viršutinis žandikaulis	galvijas	dešinė	fragmentas	1		M1
3882	21	6	37/14	1-1,2 m	juoda ž	kaukolė	kiaulė		pakauškaulio fragmentas	1		
3883	21	6	37/14	1-1,2 m	juoda ž	mentės kaulas	kiaulė	dešinė	sąnarinis paviršius	1		
3884	21	1		~0,2 m	mišrus	dantis	galvijas	dešinė	sveikas	1		M3 (viršutinis)
3885	21	6	37/14	1-1,2 m	juoda ž	apatinis žandikaulis	galvijas	kairė	priekis	1		
3886	21	6	37/14	1-1,2 m	juoda ž	petikaulis	galvijas		distalinės dalies fragmentas	1		
3887	21	6	37/14	1-1,2 m	juoda ž	kulnakaulis	galvijas	kairė	fragmentas	1		
3888	21	6	37/14	1-1,2 m	juoda ž	slankstelis kaklo pir	galvijas		fragmentas	1		
3889	21	6	37/14	1-1,2 m	juoda ž	šlaunikaulis	galvijas	dešinė	diafizės distalinė dalis	1		
3890	21	6	37/14	1-1,2 m	juoda ž	stipinkaulis	galvijas	kairė	proksimalinės dalies fragmentas	1		
3891	21	6	37/14	1-1,2 m	juoda ž	šlaunikaulis	kiaulė	kairė	diafizės distalinė dalis	10		
3892	21	6	37/14	1-1,2 m	juoda ž	mentės kaulas	galvijas	kairė	sąnarinis paviršius	1		
3893	21	6	37/14	1-1,2 m	juoda ž	petikaulis	galvijas	dešinė	diafizė	1		
3894	21	1	33/10-11	0,6-0,8	pilka žė	apatinis žandikaulis	galvijas	kairė	fragmentas	1		
3895	21	6	37/14	1-1,2 m	juoda ž	stipinkaulis	galvijas	dešinė	diafizės distalinė dalis	1		
3896	21	1		~0,2 m	mišrus	viršutinis žandikaulis	galvijas	dešinė	fragmentas	1		M2-1
3897	21	1		~0,6 m		kaukolė	galvijas		smilkinkaulio fragmentas	1		
3898	21	1	36-37	~0,4 m	pilka žė	kaukolė	galvijas		pakauškaulio fragmentas	1		
3899	21	1	36-37	~0,4 m	pilka žė	petikaulis	kiaulė	kairė	apysveikis	1		
3900	21	1	36-37	~0,4 m	pilka žė	stipinkaulis	galvijas	kairė	proksimalinė dalis	1		
3901	21	1	36-37	~0,4 m	pilka žė	kryžkaulis	galvijas		fragmentas	1		
3902	21	1		~0,2 m	mišrus	slankstelis kaklo pir	arklys		apysveikis	1		
3903	21	1		~0,2 m	mišrus	apatinis žandikaulis	galvijas	kairė	šaka	1		
3904	21	1		~0,2 m	mišrus	apatinis žandikaulis	galvijas	dešinė	šaka	1		
3905	21	1		~0,2 m	mišrus	apatinis žandikaulis	galvijas	dešinė	šaka	1		
3906	21	1		~0,2 m	mišrus	apatinis žandikaulis	galvijas	kairė	šaka	1		
3907	21	1		~0,2 m	mišrus	apatinis žandikaulis	galvijas	kairė	fragmentas	1		M2-P4
3908	21	1		~0,2 m	mišrus	apatinis žandikaulis	galvijas	kairė	priekis	1		P3-2
3909	21	1		~0,2 m	mišrus	kaukolė	galvijas		fragmentas	3		
3910	21	1		~0,2 m	mišrus	apatinis žandikaulis	galvijas	dešinė	šakos fragmentas	1		
3911	21	1		~0,2 m	mišrus	pėdos kaulas	galvijas		proksimalinės dalies fragmentas	1		
3912	21	1		~0,2 m	mišrus	plaštakos kaulas	galvijas		proksimalinės dalies fragmentas	1		
3913	21	1		~0,2 m	mišrus	viršutinis žandikaulis	galvijas	dešinė	fragmentas	1		M2
3914	21	1		~0,2 m	mišrus	dantis	galvijas	dešinė	sveikas	1		M3 (viršutinis)
3915	21	1		~0,2 m	mišrus	apatinis žandikaulis	galvijas	dešinė	šaka	1		
3916	21	1		~0,2 m	mišrus	viršutinis žandikaulis	galvijas	kairė	fragmentas	1		M2-1
3917	21	1		~0,2 m	mišrus	viršutinis žandikaulis	galvijas	kairė	fragmentas	1		M3-2
3918	21	1		~0,2 m	mišrus	viršutinis žandikaulis	galvijas	kairė	fragmentas	1		M3-2
3919	21	1		~0,2 m	mišrus	viršutinis žandikaulis	galvijas	dešinė	fragmentas	1		M2-1
3920	21	6	37/14	1-1,2 m	juoda ž	dubens kaulai	galvijas		klubaduobės fragmentas	1		
3921	21	1		~0,2 m	mišrus	viršutinis žandikaulis	galvijas	dešinė	fragmentas	2		M3-2
3922	21	1		~0,6 m		plaštakos kaulas	galvijas		proksimalinės dalies fragmentas	1		
3923	21	1		~0,6 m		viršutinis žandikaulis	galvijas	dešinė	fragmentas	1		P3
3924	21	1		~0,6 m		dantis	galvijas	kairė	sveikas	1		M2 (viršutinis)
3925	21	1		~0,6 m		dantis	galvijas	kairė	sveikas	1		M2 (viršutinis)
3926	21	1		~0,6 m		viršutinis žandikaulis	galvijas	kairė	fragmentas	1		M2-1
3927	21	1		~0,6 m		apatinis žandikaulis	galvijas	kairė	priekis	2		
3928	21	1		~0,6 m		viršutinis žandikaulis	galvijas	dešinė	fragmentas	1		M3-2
3929	21	1		~0,6 m		pėdos kaulas	galvijas		proksimalinės dalies fragmentas	1		
3930	21	1		~0,6 m		apatinis žandikaulis	galvijas	kairė	priekis	1		
3931	21	1		~0,6 m		plaštakos kaulas	galvijas		proksimalinės dalies fragmentas	2		
3932	21	1		~0,6 m		pėdos kaulas	galvijas		proksimalinės dalies fragmentas	1		
3933	21	6	37/14	1-1,2 m	juoda ž	pirštakaulis antras	galvijas		sveikas	1		

Eil nr	Plotas	Objektas	Kvadratas	Gylis	Sluoksni	Kaulas	Rūšis	Pusė	Fragmentas	Kiekis	Epifi	Pastabos
3934	21	1		~0,6 m		apatinis žandikaulis	galvijas	kairė	šakos fragmentas	1		
3935	21	1		~0,6 m		dantis	galvijas	dešinė	sveikas	1		M1 (viršutinis)
3936	21	1		~0,6 m		dantis	galvijas	dešinė	sveikas	1		M2 (viršutinis)
3937	21	1		~0,6 m		apatinis žandikaulis	galvijas	dešinė	šakos fragmentas	1		
3938	21	1		~0,6 m		dantis	galvijas	kairė	sveikas	1		M2 (viršutinis)
3939	21	1		~0,6 m		apatinis žandikaulis	galvijas	kairė	priekis	1		
3940	21	1		~0,6 m		dantis	galvijas	kairė	sveikas	1		M3 (apatinis)
3941	21	1		~0,6 m		pėdos kaulas	galvijas		proksimalinės dalies fragmentas	1		
3942	21	1		~0,6 m		dantis	galvijas	dešinė	sveikas	1		M3 (apatinis)
3943	21	1		~0,6 m		apatinis žandikaulis	galvijas	kairė	šakos fragmentas	1		
3944	21	1		~0,6 m		slankstelis kaklo pir	galvijas		fragmentas	1		
3945	21	1		~0,6 m		dantis	galvijas	kairė	sveikas	1		M1 (viršutinis)
3946	21	1		~0,6 m		viršutinis žandikaulis	galvijas	kairė	fragmentas	1		M3-2
3947	21	6	37/14	1-1,2 m	juoda ž	šonkauliai	nenustatyta		fragmentas	47		
3948	21	6	37/14	1-1,2 m	juoda ž	blauzdikaulis	kiaulė	kairė	diafizė	1		
3949	21	6	37/14	1-1,2 m	juoda ž	šlaunikaulis	kiaulė	dešinė	diafizės distalinė dalis	1		
3950	21	6	37/14	1-1,2 m	juoda ž	stipinkaulis	galvijas	kairė	proksimalinė dalis	1		
3951	21	6	37/14	1-1,2 m	juoda ž	petikaulis	galvijas	dešinė	diafizės distalinė dalis	1		
3952	21	6	37/14	1-1,2 m	juoda ž	dubens kaulai	galvijas	kairė	klubaduobės fragmentas	1		
3953	21	6	37/14	1-1,2 m	juoda ž	blauzdikaulis	galvijas		diafizės fragmentas	1		
3954	21	6	37/14	1-1,2 m	juoda ž	mentės kaulas	galvijas		fragmentas	1		
3955	21	6	37/14	1-1,2 m	juoda ž	petikaulis	galvijas		distalinės dalies fragmentas	1		
3956	21	6	37/14	1-1,2 m	juoda ž	kaukolė	galvijas		smilkinkaulio fragmentas	1		
3957	21	6	37/14	1-1,2 m	juoda ž	alkūnkaulis	galvijas	kairė	diafizės proksimalinė dalis	1		
3958	21	1		~0,6 m		viršutinis žandikaulis	galvijas	dešinė	fragmentas	1		M3-2
3959	21	6	37/14	1-1,2 m	juoda ž	smulkus fragmentas	nenustatyta		fragmentas	14		
3960	21	1	37/11	0,8-1 m	mišrus	šonkauliai	nenustatyta		fragmentas	1		
3961	21	6	37/14	1-1,2 m	juoda ž	dantis	galvijas	dešinė	sveikas	1		P3 (viršutinis)
3962	21	6	37/14	1-1,2 m	juoda ž	plaštakos kaulas	avis	dešinė	sveikas	1		
3963	21	1		~0,6 m		dantis	galvijas	dešinė	sveikas	1		M3 (viršutinis)
3964	21	1		~0,6 m		viršutinis žandikaulis	galvijas	dešinė	fragmentas	1		M3-2
3965	21	1		~0,6 m		viršutinis žandikaulis	galvijas	kairė	fragmentas	1		M3-1
3966	21	1		~0,6 m		dantis	galvijas	dešinė	apysveikis	6		M3 (viršutinis)
3967	21	1		~0,6 m		dantis	galvijas	kairė	sveikas	5		M3 (viršutinis)
3968	21	1		~0,6 m		apatinis žandikaulis	galvijas	dešinė	fragmentas	1		P3-2
3969	21	1		~0,6 m		viršutinis žandikaulis	galvijas	kairė	priekis	1		
3970	21	1	36-37	~0,4 m	pilka ž	petikaulis	galvijas	dešinė	diafizė	1		
3971	21	1	33/10-11	0,6-0,8	pilka ž	apatinis žandikaulis	galvijas	dešinė	fragmentas	1		M3-P4
3972	21	6	37/14	1-1,2 m	juoda ž	mentės kaulas	galvijas		fragmentas	5		
3973	21	1	33/10-11	0,6-0,8	pilka ž	apatinis žandikaulis	galvijas	kairė	šakos fragmentas	1		
3974	21	1	33/10-11	0,6-0,8	pilka ž	apatinis žandikaulis	galvijas	dešinė	fragmentas	1		M2
3975	21	1	33/10-11	0,6-0,8	pilka ž	dantis	galvijas	kairė	sveikas	1		M1 (viršutinis)
3976	21	1	33/10-11	0,6-0,8	pilka ž	šonkauliai	nenustatyta		fragmentas	1		
3977	21	1	33/10-11	0,6-0,8	pilka ž	dantis	galvijas	kairė	sveikas	1		M3 (viršutinis)
3978	21	1	33/10-11	0,6-0,8	pilka ž	dantis	galvijas	kairė	sveikas	1		M3 (apatinis)
3979	21	1	33/10-11	0,6-0,8	pilka ž	kaukolė	galvijas		smilkinkaulio fragmentas	1		
3980	21	1	33/10-11	0,6-0,8	pilka ž	dantis	galvijas	dešinė	sveikas	2		M3 (viršutinis)
3981	21	1	33/10-11	0,6-0,8	pilka ž	dantis	galvijas	kairė	sveikas	1		M2 (viršutinis)
3982	21	1	33/10-11	0,6-0,8	pilka ž	dantis	galvijas	kairė	sveikas	1		M3 (apatinis)
3983	21	1	33/10-11	0,6-0,8	pilka ž	dantis	galvijas	dešinė	sveikas	1		M3 (viršutinis)
3984	21	1	33/10-11	0,6-0,8	pilka ž	pėdos kaulas	galvijas		proksimalinės dalies fragmentas	1		
3985	21	1	33/10-11	0,6-0,8	pilka ž	plaštakos kaulas	galvijas		proksimalinės dalies fragmentas	4		
3986	21	1		0,2 m		petikaulis	galvijas	kairė	distalinė dalis	1		
3987	21	1	33/10-11	0,6-0,8	pilka ž	apatinis žandikaulis	galvijas	kairė	priekis	1		
3988	21	1	33/10-11	0,6-0,8	pilka ž	viršutinis žandikaulis	galvijas	dešinė	fragmentas	1		M3-2
3989	21	1	33/10-11	0,6-0,8	pilka ž	apatinis žandikaulis	galvijas	dešinė	fragmentas	1		M2
3990	21	1	33/10-11	0,6-0,8	pilka ž	apatinis žandikaulis	galvijas	dešinė	šaka	1		
3991	21	1	33/10-11	0,6-0,8	pilka ž	apatinis žandikaulis	galvijas	kairė	šakos fragmentas	1		
3992	21	1	33/10-11	0,6-0,8	pilka ž	dantis	galvijas	dešinė	sveikas	1		M3 (viršutinis)
3993	21	1	33/10-11	0,6-0,8	pilka ž	apatinis žandikaulis	galvijas	kairė	fragmentas	1		M3-1
3994	21	1	33/10-11	0,6-0,8	pilka ž	viršutinis žandikaulis	galvijas	dešinė	fragmentas	1		M3-1
3995	21	1	33/10-11	0,6-0,8	pilka ž	apatinis žandikaulis	galvijas	dešinė	šakos fragmentas	1		
3996	21	1	36-37	~0,4 m	pilka ž	slankstelis kaklo pir	galvijas		fragmentas	1		
3997	21	1	33/10-11	0,6-0,8	pilka ž	pėdos kaulas	galvijas		proksimalinės dalies fragmentas	4		
3998	21	1		0,2 m		apatinis žandikaulis	galvijas	kairė	priekis	1		P3-2
3999	21	1		0,2 m		dubens kaulai	arklys		klubakaulis	1		
4000	21	1		0,2 m		apatinis žandikaulis	galvijas	kairė	šaka	6		
4001	21	1		0,2 m		apatinis žandikaulis	galvijas	dešinė	šaka	4		
4002	21	1		0,2 m		apatinis žandikaulis	galvijas	dešinė	šakos fragmentas	1		

Eil nr	Plotas	Objektas	Kvadratas	Gylis	Sluoksnis	Kaulas	Rūšis	Pusė	Fragmentas	Kiekis	Epifi	Pastabos
4003	21	1		0,2 m		pėdos kaulas	galvijas	kairė	apysveikis	1		
4004	21	1		0,2 m		dantis	galvijas	dešinė	sveikas	1		P4 (apatinis)
4005	21	1		0,2 m		apatinis žandikaulis	galvijas	dešinė	fragmentas	1		M3
4006	21	1		0,2 m		apatinis žandikaulis	galvijas	kairė	fragmentas	1		
4007	21	1		0,2 m		dantis	galvijas	dešinė	sveikas	1		M2 (viršutinis)
4008	21	1		0,2 m		dantis	galvijas	dešinė	sveikas	1		P4 (apatinis)
4009	21	1		0,2 m		apatinis žandikaulis	galvijas	kairė	šakos fragmentas	2		
4010	21	1		0,2 m		apatinis žandikaulis	galvijas	kairė	fragmentas	1		M2-P4
4011	21	1		0,2 m		pėdos kaulas	galvijas		proksimalinės dalies fragmentas	1		
4012	21	1		0,2 m		dantis	galvijas	dešinė	sveikas	1		M1 (viršutinis)
4013	21	1		0,2 m		dantis	galvijas	kairė	sveikas	1		P4 (apatinis)
4014	21	1		0,2 m		pėdos kaulas	galvijas	kairė	distalinė dalis	1		
4015	21	1		0,2 m		apatinis žandikaulis	galvijas	dešinė	fragmentas	1		M2
4016	21	1		0,2 m		apatinis žandikaulis	galvijas	dešinė	priekis	1		P3
4017	21	1		0,2 m		apatinis žandikaulis	galvijas	dešinė	priekis	1		
4018	21	1		0,2 m		viršutinis žandikaulis	galvijas	dešinė	fragmentas	1		M3-1
4019	21	1		0,2 m		apatinis žandikaulis	galvijas	dešinė	priekis	2		P3-2
4020	21	1		0,2 m		apatinis žandikaulis	galvijas	dešinė	priekis	1		
4021	21	1		0,2 m		pėdos kaulas	galvijas		proksimalinės dalies fragmentas	4		
4022	21	1	33/10-11	0,6-0,8	pilka žė	apatinis žandikaulis	galvijas	kairė	fragmentas	1		M2-1
4023	21	1		0,2 m		apatinis žandikaulis	galvijas	dešinė	šakos fragmentas	1		
4024	21	1	33/10-11	0,6-0,8	pilka žė	apatinis žandikaulis	galvijas	dešinė	fragmentas	1		
4025	21	1		0,2 m		viršutinis žandikaulis	galvijas	dešinė	fragmentas	1		M3-2
4026	21	1		0,2 m		apatinis žandikaulis	galvijas		priekis	1		
4027	21	1		0,2 m		dantis	galvijas	dešinė	apysveikis	1		M3 (viršutinis)
4028	21	1		0,2 m		apatinis žandikaulis	galvijas	dešinė	priekis	1		
4029	21	1		0,2 m		kulnakaulis	galvijas	dešinė	sveikas	1		
4030	21	1		0,2 m		viršutinis žandikaulis	galvijas	kairė	fragmentas	1		M3-2
4031	21	1	33/10-11	0,6-0,8	pilka žė	apatinis žandikaulis	galvijas	dešinė	šaka	5		
4032	21	1	33/10-11	0,6-0,8	pilka žė	apatinis žandikaulis	galvijas	kairė	šaka	5		
4033	21	1	33/10-11	0,6-0,8	pilka žė	apatinis žandikaulis	galvijas		priekis	1		P3-2
4034	21	1	33/10-11	0,6-0,8	pilka žė	viršutinis žandikaulis	galvijas	kairė	priekis	1		
4035	21	1	33/10-11	0,6-0,8	pilka žė	dubens kaulai	galvijas		gaktikaulis	1		
4036	21	1	33/10-11	0,6-0,8	pilka žė	apatinis žandikaulis	galvijas	kairė	priekis	1		P4-2
4037	21	1		0,2 m		dantis	galvijas	dešinė	fragmentas	1		M3 (apatinis)
4038	21	1	33/10-11	0,6-0,8	pilka žė	plaštakos kaulas	galvijas		proksimalinės dalies fragmentas	1		
4039	21	1	33/10-11	0,6-0,8	pilka žė	apatinis žandikaulis	galvijas	kairė	priekis	1		P2
4040	21	1	33/10-11	0,6-0,8	pilka žė	apatinis žandikaulis	galvijas	dešinė	pusė	1		M2-1
4041	21	1	33/10-11	0,6-0,8	pilka žė	apatinis žandikaulis	galvijas	kairė	šakos fragmentas	1		
4042	21	1	33/10-11	0,6-0,8	pilka žė	apatinis žandikaulis	galvijas	kairė	šakos fragmentas	1		
4043	21	1	33/10-11	0,6-0,8	pilka žė	viršutinis žandikaulis	galvijas	dešinė	fragmentas	1		M3-2
4044	21	1	33/10-11	0,6-0,8	pilka žė	plaštakos kaulas	galvijas	kairė	fragmentas	1		M3-2
4045	21	1	33/10-11	0,6-0,8	pilka žė	apatinis žandikaulis	galvijas	dešinė	fragmentas	1		M2-1
4046	21	1	33/10-11	0,6-0,8	pilka žė	viršutinis žandikaulis	galvijas	dešinė	fragmentas	1		M3-1
4047	21	1	33/10-11	0,6-0,8	pilka žė	apatinis žandikaulis	galvijas	dešinė	fragmentas	1		M3-2
4048	21	1	33/10-11	0,6-0,8	pilka žė	viršutinis žandikaulis	galvijas	dešinė	fragmentas	1		M3-1
4049	21	1		0,2 m		dantis	galvijas	dešinė	sveikas	1		M2 (viršutinis)
4050	21	1	33/10-11	0,6-0,8	pilka žė	apatinis žandikaulis	galvijas	dešinė	šakos fragmentas	1		M3
4051	21	1	33/10-11	0,6-0,8	pilka žė	apatinis žandikaulis	galvijas	kairė	šaka	1		
4052	21	1	33/10-11	0,6-0,8	pilka žė	apatinis žandikaulis	galvijas	dešinė	šaka	3		
4053	21	1		0,2 m		apatinis žandikaulis	galvijas	dešinė	fragmentas	1		M1
4054	21	1		0,2 m		dantis	galvijas	dešinė	sveikas	2		
4055	21	1		0,2 m		dantis	galvijas	dešinė	apysveikis	1		M2 (apatinis)
4056	21	1		0,2 m		dantis	galvijas	kairė	sveikas	1		M2 (apatinis)
4057	21	1		0,2 m		dantis	galvijas	kairė	sveikas	1		M1 (viršutinis)
4058	21	1		0,2 m		dantis	galvijas	dešinė	sveikas	1		M1 (viršutinis)
4059	21	1		0,2 m		dantis	galvijas	dešinė	sveikas	1		P4 (apatinis)
4060	21	1		0,2 m		apatinis žandikaulis	galvijas	kairė	fragmentas	1		
4061	21	1		0,2 m		šonkauliai	nenustatyta		fragmentas	1		
4062	21	1		0,2 m		viršutinis žandikaulis	galvijas	dešinė	fragmentas	1		M2-1
4063	21	1		0,2 m		viršutinis žandikaulis	galvijas	dešinė	fragmentas	1		M2-P4
4064	21	1		0,2 m		plaštakos kaulas	galvijas		proksimalinės dalies fragmentas	3		
4065	21	1		0,2 m		pėdos kaulas	galvijas		proksimalinės dalies fragmentas	1		
4066	21	1		0,2 m		dantis	galvijas	dešinė	apysveikis	1		M3 (viršutinis)
4067	21	1		0,2 m		plaštakos kaulas	galvijas		proksimalinės dalies fragmentas	1		
4068	21	1		0,2 m		dantis	galvijas	dešinė	apysveikis	1		M3 (viršutinis)
4069	21	1		0,2 m		dantis	galvijas	kairė	fragmentas	1		M3 (apatinis)
4070	21	1		0,2 m		apatinis žandikaulis	galvijas	dešinė	šaka	4		
4071	21	1		0,2 m		apatinis žandikaulis	galvijas	kairė	šaka	4		

Eil nr	Plotas	Objektas	Kvadratas	Gylis	Sluoksni	Kaulas	Rūšis	Pusė	Fragmentas	Kiekis	Epifi	Pastabos
4072	21	1		0,2 m		dantis	galvijas	dešinė	apysveikis	1		M3 (viršutinis)
4073	21	1		~0,6 m		apatinis žandikaulis	galvijas	dešinė	šakos fragmentas	1		
4074	21	1		0,2 m		dantis	galvijas		fragmentas	1		
4075	21		31/28	>0,2 m		pilka žė šlaunikaulis	kiaulė	kairė	diafizė	1		
4076	21	1	33/10-11	0,6-0,8		pilka žė viršutinis žandikaulis	galvijas	dešinė	fragmentas	1		M3
4077	21	1	33/10-11	0,6-0,8		pilka žė dantis	galvijas	dešinė	sveikas	1		M1 (viršutinis)
4078	21	1	33/10-11	0,6-0,8		pilka žė dantis	galvijas		fragmentas	1		M3 (viršutinis)
4079	21	1	33/10-11	0,6-0,8		pilka žė viršutinis žandikaulis	galvijas	kairė	fragmentas	1		M3-1
4080	21	1	33/10-11	0,6-0,8		pilka žė dantis	galvijas	dešinė	apysveikis	1		M3 (viršutinis)
4081	21	1	33/10-11	0,6-0,8		pilka žė dantis	galvijas	kairė	apysveikis	1		M2 (viršutinis)
4082	21	1	33/10-11	0,6-0,8		pilka žė plaštakos kaulas	galvijas		proksimalinės dalies fragmentas	1		
4083	21		31/28	>0,2 m		pilka žė smulkus fragmentas	nenustatyta		fragmentas	1		
4084	21	1	33/10-11	0,6-0,8		pilka žė apatinis žandikaulis	galvijas	kairė	šaka	1		
4085	21		31/28	>0,2 m		pilka žė kulnakaulis	galvijas	kairė	apysveikis	1		
4086	21		31/28	>0,2 m		pilka žė pėdos kaulas	galvijas	kairė	diafizė	1		
4087	21	1	33/10-11	0,6-0,8		pilka žė viršutinis žandikaulis	galvijas	dešinė	fragmentas	1		M3-2
4088	21	1	33/10-11	0,6-0,8		pilka žė dantis	galvijas	kairė	fragmentas	1		M3 (viršutinis)
4089	21	1	33/10-11	0,6-0,8		pilka žė dantis	galvijas	kairė	sveikas	1		M3 (viršutinis)
4090	21	1	33/10-11	0,6-0,8		pilka žė dantis	galvijas	kairė	apysveikis	1		M3 (viršutinis)
4091	21	1	33/10-11	0,6-0,8		pilka žė viršutinis žandikaulis	galvijas	kairė	fragmentas	1		
4092	21	1	33/10-11	0,6-0,8		pilka žė apatinis žandikaulis	galvijas	dešinė	šaka	1		
4093	21	1	33/10-11	0,6-0,8		pilka žė pėdos kaulas	galvijas		proksimalinės dalies fragmentas	1		
4094	21	1	33/10-11	0,6-0,8		pilka žė apatinis žandikaulis	galvijas	kairė	šakos fragmentas	1		
4095	21	1	33/10-11	0,6-0,8		pilka žė apatinis žandikaulis	galvijas	kairė	šakos fragmentas	1		
4096	21	1	33/10-11	0,6-0,8		pilka žė dantis	galvijas	kairė	sveikas	1		M3 (viršutinis)
4097	21	1	33/10-11	0,6-0,8		pilka žė dantis	galvijas	kairė	sveikas	1		M2 (viršutinis)
4098	21	1	33/10-11	0,6-0,8		pilka žė dantis	galvijas	dešinė	apysveikis	1		M1 (viršutinis)
4099	21	1	33/10-11	0,6-0,8		pilka žė apatinis žandikaulis	galvijas		priekis	1		
4100	21	1		0,2 m		apatinis žandikaulis	galvijas	kairė	šakos fragmentas	1		
4101	21	1	33/10-11	0,6-0,8		pilka žė viršutinis žandikaulis	galvijas	dešinė	fragmentas	1		M3-2
4102	21	1	34/10	0,6-0,8		pilka žė petikaulis	galvijas	dešinė	diafizės distalinė dalis	1		
4103	21	1	33/10-11	0,6-0,8		pilka žė plaštakos kaulas	galvijas		proksimalinės dalies fragmentas	1		
4104	21	1	33/10-11	0,6-0,8		pilka žė apatinis žandikaulis	galvijas	dešinė	šaka	1		
4105	21	1	33/10-11	0,6-0,8		pilka žė dantis	galvijas	kairė	sveikas	1		M2 (viršutinis)
4106	21	1	33/10-11	0,6-0,8		pilka žė apatinis žandikaulis	galvijas	dešinė	fragmentas	1		M2-1
4107	21	1	33/10-11	0,6-0,8		pilka žė dantis	galvijas	dešinė	sveikas	1		M2 (viršutinis)
4108	21	1	33/10-11	0,6-0,8		pilka žė dantis	galvijas	dešinė	apysveikis	1		M3 (apatinis)
4109	21	1		~0,6 m		dantis	galvijas		fragmentas	2		
4110	21	1	33/10-11	0,6-0,8		pilka žė dantis	galvijas	kairė	apysveikis	1		M3 (apatinis)
4111	21	1		~0,6 m		apatinis žandikaulis	galvijas	kairė	fragmentas	1		
4112	21	1		~0,6 m		apatinis žandikaulis	galvijas	kairė	sveikas	2		M1 (apatinis)
4113	21	1		~0,6 m		dantis	galvijas	kairė	sveikas	1		P3 (viršutinis)
4114	21	1		~0,6 m		dantis	galvijas	dešinė	apysveikis	1		M2 (apatinis)
4115	21	1		~0,6 m		apatinis žandikaulis	galvijas	dešinė	fragmentas	1		P3
4116	21	1	34/10	0,6-0,8		pilka žė smulkus fragmentas	nenustatyta		fragmentas	1		
4117	21	1		~0,6 m		dantis	galvijas	dešinė	sveikas	1		P2 (viršutini)
4118	21	1	28/18	>0,2 m		priemol apatinis žandikaulis	galvijas	dešinė	apysveikis	1		M3-1, P3-2
4119	21	1	33/10-11	0,6-0,8		pilka žė dantis	galvijas	kairė	sveikas	1		M2 (viršutinis)
4120	21	1	33/10-11	0,6-0,8		pilka žė apatinis žandikaulis	galvijas	kairė	pusė	1		M3
4121	21		30/16	~0,5 m		erozinis pirštakaulis trečias	arklys		sveikas	1		
4122	21	1	33/10-11	0,6-0,8		pilka žė apatinis žandikaulis	galvijas	kairė	priekis	1		
4123	21	1	33/10-11	0,6-0,8		pilka žė viršutinis žandikaulis	galvijas	dešinė	fragmentas	1		M3-2
4124	21	1	33/10-11	0,6-0,8		pilka žė dantis	galvijas	kairė	sveikas	1		M2 (viršutinis)
4125	21	1		~0,6 m		dantis	galvijas	kairė	sveikas	1		M1 (apatinis)
4126	21	5	35/16	0,5-0,8		pilka žė šlaunikaulis	galvijas		proksimalinės dalies fragmentas	1		
4127	21	1	33/10-11	0,6-0,8		pilka žė apatinis žandikaulis	galvijas	dešinė	priekis	1		M3-2
4128	21	5	35/16	0,5-0,8		pilka žė petikaulis	kiškis	kairė	sveikas	1		
4129	21	5	35/16	0,5-0,8		pilka žė paukščio kaulai	nenustatyta		fragmentas	1		
4130	21	5	35/16	0,5-0,8		pilka žė šlaunikaulis	kiaulė	dešinė	diafizės distalinė dalis	1		
4131	21	1		~0,6 m		pėdos kaulas	galvijas	kairė	distalinė dalis	1		
4132	21	1		~0,6 m		dantis	galvijas	kairė	sveikas	1		M1 (viršutinis)
4133	21	1		~0,6 m		dantis	galvijas	kairė	sveikas	1		P4 (viršutinis)
4134	21	5	35/16	0,5-0,8		pilka žė petikaulis	galvijas	kairė	distalinė dalis	1		
4135	21	1	33/10-11	0,6-0,8		pilka žė apatinis žandikaulis	galvijas	kairė	šakos fragmentas	1		
4136	21	5	35/16	0,5-0,8		pilka žė mentės kaulas	galvijas	dešinė	sąnarinis paviršius	1		
4137	21	5	35/16	0,5-0,8		pilka žė stipinkaulis	galvijas	kairė	proksimalinė dalis	1		
4138	21	6	38/10	1,6-1,8		mišrus stipinkaulis	galvijas	kairė	diafizės fragmentas	2		
4139	21	6	37/13	1,2-1,4		juoda ž viršutinis žandikaulis	galvijas	kairė	fragmentas	1		M2-1
4140	21	6	37/13	1,2-1,4		juoda ž apatinis žandikaulis	galvijas	dešinė	fragmentas	1		M3-2

Eil nr	Plotas	Objektas	Kvadratas	Gylis	Sluoksni	Kaulas	Rūšis	Pusė	Fragmentas	Kiekis	Epifi	Pastabos
4141	21	6	37/13	1,2-1,4	juoda ž	blauzdikaulis	galvijas	kairė	distalinė dalis	1		
4142	21	5	35/16	0,5-0,8	pilka žė	blauzdikaulis	galvijas	dešinė	distalinė dalis	1		
4143	21	1		~0,6 m		viršutinis žandikaulis	galvijas		fragmentas	1		
4144	21	1		~0,6 m		viršutinis žandikaulis	galvijas	dešinė	fragmentas	1	P2	
4145	21	1		~0,6 m		apatinis žandikaulis	galvijas	dešinė	fragmentas	1	P3-2	
4146	21	1	33/10-11	0,6-0,8	pilka žė	apatinis žandikaulis	galvijas	kairė	šaka	1		
4147	21	1		~0,6 m		dantis	galvijas	kairė	apysveikis	1	M3 (apatinis)	
4148	21	1		~0,6 m		apatinis žandikaulis	galvijas	dešinė	priekis	1		
4149	21	1		~0,6 m		viršutinis žandikaulis	galvijas	dešinė	fragmentas	1	M1	
4150	21	1		~0,6 m		apatinis žandikaulis	galvijas	kairė	priekis	1		
4151	21	1		~0,6 m		dantis	galvijas	dešinė	sveikas	1	M3 (viršutinis)	
4152	21	1		~0,6 m		dantis	galvijas	kairė	fragmentas	1	M3 (apatinis)	
4153	21	1	33/10-11	0,6-0,8	pilka žė	plaštakos kaulas	galvijas		proksimalinės dalies fragmentas	1		
4154	21	1	33/10-11	0,6-0,8	pilka žė	pėdos kaulas	galvijas		proksimalinės dalies fragmentas	1		
4155	21	1	33/10-11	0,6-0,8	pilka žė	plaštakos kaulas	galvijas		proksimalinės dalies fragmentas	1		
4156	21	1	33/10-11	0,6-0,8	pilka žė	dantis	galvijas	kairė	apysveikis	1	M3 (viršutinis)	
4157	21	1		~0,6 m		pėdos kaulas	galvijas		proksimalinės dalies fragmentas	1		
4158	21	1		~0,6 m		apatinis žandikaulis	galvijas	dešinė	fragmentas	1	M3	
4159	21	1		~0,6 m		dantis	galvijas	kairė	fragmentas	1	M3 (apatinis)	
4160	21	1		~0,6 m		viršutinis žandikaulis	galvijas	dešinė	fragmentas	1	P3	
4161	21	1		~0,6 m		apatinis žandikaulis	galvijas	dešinė	fragmentas	1	M2-1	
4162	21	1		~0,6 m		dantis	galvijas	kairė	sveikas	1	P4 (viršutinis)	
4163	21	1		~0,6 m		dantis	galvijas	dešinė	fragmentas	1	M3 (apatinis)	
4164	21	1		~0,6 m		šonkauliai	nenustatyta		fragmentas	1		
4165	21	1		~0,6 m		dantis	galvijas	kairė	sveikas	2	M1 (viršutinis)	
4166	21	1	33/10-11	0,6-0,8	pilka žė	apatinis žandikaulis	galvijas	kairė	priekis	1	P3	
4167	21	1		~0,6 m		apatinis žandikaulis	galvijas	dešinė	fragmentas	1	M2	
4168	21	1		~0,6 m		dantis	galvijas	kairė	sveikas	1	M3 (viršutinis)	
4169	21	1		~0,6 m		dantis	galvijas	dešinė	apysveikis	1	M3 (viršutinis)	
4170	21	1		~0,6 m		apatinis žandikaulis	galvijas	kairė	šaka	1		
4171	21	1		~0,6 m		kaukolė	galvijas		fragmentas	2		
4172	21	1		~0,6 m		apatinis žandikaulis	galvijas		fragmentas	1		
4173	21	1		~0,6 m		kaukolė	galvijas		smilkinkaulio fragmentas	1		
4174	21	1		~0,6 m		dantis	galvijas	kairė	apysveikis	1	M3 (apatinis)	
4175	21	1	33/10-11	0,6-0,8	pilka žė	apatinis žandikaulis	galvijas	kairė	šakos fragmentas	1		
4176	21	1		~0,6 m		dantis	galvijas	dešinė	sveikas	1	M2 (apatinis)	
4177	21	1	33/10-11	0,6-0,8	pilka žė	apatinis žandikaulis	galvijas	kairė	šakos fragmentas	1		
4178	21	1	33/10-11	0,6-0,8	pilka žė	pėdos kaulas	galvijas		proksimalinės dalies fragmentas	1		
4179	21	1	33/10-11	0,6-0,8	pilka žė	viršutinis žandikaulis	galvijas	dešinė	fragmentas	1	M3-1	
4180	21	1	33/10-11	0,6-0,8	pilka žė	pėdos kaulas	galvijas		proksimalinės dalies fragmentas	1		
4181	21	1	33/10-11	0,6-0,8	pilka žė	viršutinis žandikaulis	galvijas	dešinė	fragmentas	1	P3	
4182	21	1	33/10-11	0,6-0,8	pilka žė	apatinis žandikaulis	galvijas	dešinė	fragmentas	1	P3-2	
4183	21	1	33/10-11	0,6-0,8	pilka žė	viršutinis žandikaulis	galvijas	dešinė	fragmentas	1	M3-1	
4184	21	1	33/10-11	0,6-0,8	pilka žė	viršutinis žandikaulis	galvijas	dešinė	fragmentas	1	M3-2	
4185	21	1	33/10-11	0,6-0,8	pilka žė	dantis	galvijas	kairė	sveikas	1	M1 (viršutinis)	
4186	21	1	33/10-11	0,6-0,8	pilka žė	viršutinis žandikaulis	galvijas	kairė	fragmentas	1	M2-P4	
4187	21	1	33/10-11	0,6-0,8	pilka žė	pėdos kaulas	galvijas		proksimalinės dalies fragmentas	1		
4188	21	1	33/10-11	0,6-0,8	pilka žė	dantis	galvijas	dešinė	sveikas	1	P4 (apatinis)	
4189	21	1	33/10-11	0,6-0,8	pilka žė	dantis	galvijas	dešinė	apysveikis	1	M2 (apatinis)	
4190	21	1		~0,6 m		apatinis žandikaulis	galvijas	dešinė	priekis	1	P3-2	
4191	21	1		~0,6 m		apatinis žandikaulis	galvijas	kairė	priekis	1		
4192	21	1		~0,6 m		dantis	galvijas	dešinė	sveikas	1	P4 (viršutinis)	
4193	21	1		~0,6 m		dantis	galvijas	kairė	sveikas	1	M1 (apatinis)	
4194	21	1		~0,6 m		apatinis žandikaulis	galvijas	kairė	fragmentas	1	M2	
4195	21	1		~0,6 m		dantis	galvijas	kairė	sveikas	1	M1 (viršutinis)	
4196	21	1		~0,6 m		dantis	galvijas	kairė	apysveikis	1	M1 (apatinis)	
4197	21	1	33/10-11	0,6-0,8	pilka žė	apatinis žandikaulis	galvijas	kairė	fragmentas	1	M2-1	
4198	21	1		~0,6 m		viršutinis žandikaulis	galvijas	dešinė	fragmentas	1	M3	
4199	21	1		~0,6 m		dantis	galvijas	dešinė	apysveikis	1	M3 (viršutinis)	
4200	21	1	37/11	0,8-1 m	mišrus	blauzdikaulis	kiaulė	kairė	apysveikis	1		
4201	21	1	36-37	~0,4 m	pilka žė	slankstelis juosmens	galvijas		pusė	1		
4202	21	1	36-37	~0,4 m	pilka žė	šlaunikaulis	galvijas	kairė	galvutė	1		
4203	21	1	36-37	~0,4 m	pilka žė	blauzdikaulis	galvijas	dešinė	distalinė dalis	1		
4204	21	2	31/14	1,2 m	mišrus	paukščio kaulai	nenustatyta		fragmentas	6		
4205	21	1		~0,6 m		pėdos kaulas	galvijas		proksimalinės dalies fragmentas	1		
4206	217	R. krosnies ka		~0,4 m	priemol	smulkus fragmentas	nenustatyta		fragmentas	1		
4207	217	R. krosnies ka		~0,4 m	priemol	šonkauliai	nenustatyta		fragmentas	2		
4208	22	6	38-39/14-	1-1,2 m	mišrus	stipinkaulis	galvijas	kairė	distalinė dalis	1		
4209	22	6	38/15	1,2-1,4	mišrus	slankstelis kaklo antr	arklys		pusė	1		

Eil nr	Plotas	Objektas	Kvadratas	Gylis	Sluoksni	Kaulas	Rūšis	Pusė	Fragmentas	Kiekis	Epifi	Pastabos
4210	22	6	38-39/13-	0,6-0,8	mišrus	pirštakaulis trečias	galvijas		sveikas	1		
4211	22	6	39/13	0,2-0,4	mišrus	kaukolė	kiaulė		apysveikis	1		>3-4 m.
4212	22	6	46/15	0,4-0,6	pilka že	mentės kaulas	galvijas		fragmentas	1		
4213	22	6	46/15	0,4-0,6	pilka že	šlaunikaulis	kiaulė	dešinė	diafizė	1		
4214	22	6	39/18	0,6-0,8	pilka že	blauzdikaulis	galvijas		diafizės fragmentas	1		
4215	22	6	39/18	0,6-0,8	pilka že	pėdos kaulas	galvijas	kairė	diafizė	1		
4216	22	6	40/13	>0,2 m	mišrus	paukščio kaulai	nenustatyta		fragmentas	1		nupjauti abu gal
4217	22	6	38-39/14-	1-1,2 m	mišrus	stipinkaulis	galvijas	dešinė	diafizė	1		
4218	22	6	39-41/14-	0,4-0,6	mišrus	stipinkaulis	kiaulė	kairė	sveikas	1	x0	
4219	22	6	39-41/14-	0,4-0,6	mišrus	šonkauliai	nenustatyta		fragmentas	1		
4220	22	6	39-41/14-	0,4-0,6	mišrus	šokikaulis	galvijas	dešinė	sveikas	1		
4221	22	6	38/15	1,2-1,4	mišrus	mentės kaulas	galvijas		fragmentas	1		
4222	22		40/13	~0,6 m	tamsi p	petikaulis	avis	kairė	sveikas	10x		
4223	22	6	38/15	1,2-1,4	mišrus	mentės kaulas	galvijas	dešinė	sąnarinis paviršius	1		
4224	22		40/13	>0,2 m	mišrus	smulkus fragmentas	nenustatyta		fragmentas	2		
4225	22		40/13	>0,2 m	mišrus	šonkauliai	nenustatyta		fragmentas	3		
4226	22		42/10	~0,6 m	tamsi p	stipinkaulis	galvijas	dešinė	distalinė dalis	1		
4227	22		41/16	~0,5 m	tamsi p	blauzdikaulis	galvijas	kairė	diafizės proksimalinė dalis	1		
4228	22		48/18	0,4-0,6	tamsi p	smulkus fragmentas	nenustatyta		fragmentas	2		
4229	22		48/18	0,4-0,6	tamsi p	viršutinis žandikaulis	kiaulė		fragmentas	1	M1?	
4230	22		48/18	0,4-0,6	tamsi p	blauzdikaulis	kiaulė	kairė	diafizė	1		
4231	22		48/18	0,4-0,6	tamsi p	petikaulis	kiaulė	kairė	distalinė dalis	1		
4232	22		48/18	0,4-0,6	tamsi p	stipinkaulis	galvijas	dešinė	proksimalinė dalis	1		
4233	22	6	39-41/14-	0,4-0,6	mišrus	dubens kaulai	galvijas		gaktikaulis	1		
4234	22	6	38-39/14-	0,8-1 m	mišrus	kulnakaulis	galvijas		fragmentas	1		
4235	22	6	38-39/14-	0,8-1 m	mišrus	pirštakaulis pirmas	galvijas		sveikas	1		
4236	22	6	38-39/14-	0,8-1 m	mišrus	slankstelis kaklo antr	galvijas		fragmentas	1		
4237	22	6	38-39/14-	0,8-1 m	mišrus	paukščio kaulai	nenustatyta		fragmentas	2		
4238	22	6	38-39/14-	0,8-1 m	mišrus	petikaulis	galvijas	dešinė	distalinė dalis	1		
4239	22	6	38-39/14-	0,8-1 m	mišrus	slankstelis kaklo pir	galvijas		fragmentas	4		
4240	22	6	38-39/14-	0,8-1 m	mišrus	pėdos kaulas	galvijas	kairė	apysveikis	1		
4241	22	6	38-39/14-	0,8-1 m	mišrus	pėdos kaulas	galvijas	kairė	apysveikis	1		distalinėje dalyj
4242	22	6	38-39/14-	0,8-1 m	mišrus	alkūnkaulis	galvijas	dešinė	proksimalinė dalis	1		
4243	22	6	38-39/14-	0,8-1 m	mišrus	kryžkaulis	galvijas		fragmentas	2		
4244	22	6	38-39/14-	0,8-1 m	mišrus	petikaulis	galvijas	dešinė	diafizės distalinė dalis	1		
4245	22	6	38-39/14-	0,8-1 m	mišrus	dubens kaulai	galvijas	dešinė	pusė	1		
4246	22	6	38-39/14-	0,8-1 m	mišrus	pirštakaulis trečias	galvijas		sveikas	1		
4247	22	6	38-39/14-	0,8-1 m	mišrus	šonkauliai	nenustatyta		fragmentas	2		
4248	22	6	38-39/14-	0,8-1 m	mišrus	dubens kaulai	kiaulė	kairė	klubakaulio fragmentas	1		
4249	22	6	38-39/14-	0,8-1 m	mišrus	dubens kaulai	galvijas	kairė	apysveikis	1		
4250	22	6	38-39/14-	0,8-1 m	mišrus	slankstelis krūtinės	kiaulė		apysveikis	1		
4251	22	6	38-39/14-	0,8-1 m	mišrus	šonkauliai	nenustatyta		fragmentas	7		
4252	22	6	38-39/14-	0,8-1 m	mišrus	paukščio kaulai	nenustatyta		fragmentas	1		
4253	22	6	38-39/14-	0,8-1 m	mišrus	smulkus fragmentas	nenustatyta		fragmentas	3		
4254	22		43/15	0,4-0,6	pilka že	pirštakaulis pirmas	arklys		sveikas	1		
4255	22		43/15	0,4-0,6		smulkus fragmentas	nenustatyta		fragmentas	1		
4256	22		43/10	0,6-0,8	tamsi p	petikaulis	galvijas	kairė	diafizės distalinė dalis	1		
4257	22	6	38-39/13-	0,6-0,8	mišrus	dubens kaulai	galvijas		klubaduobės fragmentas	1		
4258	22	6	38-39/14-	0,8-1 m	mišrus	slankstelis juosmens	galvijas		kūnas	1	x	
4259	22	6	38-39/13-	0,6-0,8	mišrus	slankstelis juosmens	galvijas		pusė	1		
4260	22		44/16	0,4-0,6	tamsi p	petikaulis	kiaulė	dešinė	diafizė	1		
4261	22		46/16	0,4-0,6	tamsi p	šokikaulis	galvijas	dešinė	apysveikis	1		
4262	22		48/11	~0,5 m	tamsi p	smulkus fragmentas	nenustatyta		fragmentas	1		
4263	22		48/15	~0,5 m	tamsi p	plaštakos/pėdos kaul	galvijas		distalinės dalies fragmentas	1		
4264	22		43/13	~0,6 m	tamsi p	smulkus fragmentas	nenustatyta		fragmentas	2		
4265	22		43/13	~0,6 m	tamsi p	stipinkaulis	avis/ožka		diafizės fragmentas	1		
4266	22	6	38-39/13-	0,6-0,8	mišrus	slankstelis krūtinės	galvijas		kūnas	1		
4267	22	6	38-39/14-	0,8-1 m	mišrus	šlaunikaulis	galvijas		distalinės dalies fragmentas	1		
4268	22	6	38-39/13-	0,6-0,8	mišrus	slankstelis juosmens	avis/ožka		apysveikis	1		
4269	22	6	38-39/14-	0,8-1 m	mišrus	slankstelis juosmens	galvijas		apysveikis	2		
4270	22	6	38-39/13-	0,6-0,8	mišrus	šonkauliai	nenustatyta		fragmentas	1		
4271	22	6	38-39/13-	0,6-0,8	mišrus	slankstelis kaklo pir	galvijas		fragmentas	1		
4272	22	6	38-39/14-	0,8-1 m	mišrus	slankstelis kaklo pir	galvijas		fragmentas	1		
4273	22	6	38-39/14-	0,8-1 m	mišrus	blauzdikaulis	galvijas	kairė	distalinė dalis	1		
4274	22	6	38-39/13-	0,6-0,8	mišrus	smulkus fragmentas	nenustatyta		fragmentas	4		
4275	22	6	38-39/14-	0,8-1 m	mišrus	pėdos kaulas	galvijas	kairė	apysveikis	1		
4276	22	6	38-39/13-	0,6-0,8	mišrus	paukščio kaulai	nenustatyta		fragmentas	1		
4277	22		48/16	0,4-0,6	gruntas	paukščio kaulai	nenustatyta		fragmentas	1		
4278	22	6	38-39/13-	0,6-0,8	mišrus	apatinis žandikaulis	galvijas	kairė	pusė	1	M3	

Eil nr	Plotas	Objektas	Kvadratas	Gylis	Sluoksni	Kaulas	Rūšis	Pusė	Fragmentas	Kiekis	Epifi	Pastabos
4279	22	6	38-39/13-	0,6-0,8	mišrus	blauzdikaulis	kiaulė	kairė	apysveikis	1		
4280	22	6	38-39/13-	0,6-0,8	mišrus	slankstelis juosmens	galvijas		apysveikis	1		
4281	22	6	38-39/13-	0,6-0,8	mišrus	slankstelis kaklo pir	galvijas		pusė	1		
4282	22	6	38-39/13-	0,6-0,8	mišrus	pėdos kaulas	galvijas	kairė	distalinė dalis	1		
4283	22	6	38-39/13-	0,6-0,8	mišrus	blauzdikaulis	galvijas	dešinė	distalinė dalis	1		
4284	23		28-29/26-	0,4-0,6	pilka že	stipinkaulis	galvijas	kairė	proksimalinė dalis	1		
4285	23		28-29/26-	0,4-0,6	pilka že	šlaunikaulis	kiaulė	kairė	diafizė	1		
4286	23		28-29/26-	0,4-0,6	pilka že	dubens kaulai	galvijas	kairė	klubakaulio fragmentas	1		
4287	23		28-29/26-	0,4-0,6	pilka že	blauzdikaulis	avis/ožka		diafizė	1		
4288	23		28-29/26-	0,4-0,6	pilka že	petikaulis	kiaulė	kairė	apysveikis	1		
4289	23		28-29/26-	0,4-0,6	pilka že	šlaunikaulis	galvijas		diafizės fragmentas	1		
4290	23		28-29/26-	0,4-0,6	pilka že	smulkus fragmentas	nenustatyta		fragmentas	2		
4291	23		65/14	>0,2 m	mišrus	dantis	galvijas	dešinė	sveikas	1	M2 (viršutinis)	
4292	23		28-29/26-	0,4-0,6	pilka že	petikaulis	kiaulė	kairė	apysveikis	1		
4293	23		28-29/26-	0,4-0,6	pilka že	šonkauliai	nenustatyta		fragmentas	1		
4294	23		30/28	0,5 m	tamsiai	smulkus fragmentas	nenustatyta		fragmentas	2		
4295	23		31/21	~0,7 m	tamsiai	smulkus fragmentas	nenustatyta		fragmentas	1		
4296	23		28/26 (rūs)	0,2-0,4	gruntas	pėdos kaulas	galvijas	kairė	distalinė dalis	1		
4297	23		28/26 (rūs)	0,2-0,4	gruntas	šlaunikaulis	kiaulė	kairė	diafizės distalinė dalis	1		
4298	23		28/26 (rūs)	0,2-0,4	gruntas	petikaulis	galvijas	kairė	diafizės distalinė dalis	1		
4299	23		28/26 (rūs)	0,2-0,4	gruntas	plaštakos kaulas	galvijas	dešinė	sveikas	1		
4300	23		28/26 (rūs)	0,2-0,4	gruntas	pėdos kaulas	galvijas	dešinė	sveikas	1		
4301	23		29/21	~0,4 m	pilka že	smulkus fragmentas	nenustatyta		fragmentas	1		
4302	23		28/26 (rūs)	0,2-0,4	gruntas	mentės kaulas	galvijas	kairė	sąnarinis paviršius	1		
4303	23		29/21	~0,4 m	pilka že	petikaulis	galvijas	kairė	distalinė dalis	1		
4304	23		28/26 (rūs)	0,2-0,4	gruntas	petikaulis	galvijas	kairė	distalinė dalis	1		
4305	23		34/27	~0,6 m	tamsiai	dubens kaulai	kiaulė		klubaduobės fragmentas	1		
4306	23		33/28	~0,35 m	tamsiai	šonkauliai	nenustatyta		fragmentas	1		
4307	23		30/20	~0,4 m	tamsiai	smulkus fragmentas	nenustatyta		fragmentas	1		
4308	23		31/26	~0,6 m	tamsiai	alkūnkaulis	arklys	kairė	diafizė	1		
4309	23		31/26	~0,6 m	tamsiai	stipinkaulis	arklys	kairė	proksimalinė dalis	1		
4310	23		33/23	0,6 m	tamsiai	petikaulis	galvijas		diafizės fragmentas	1		
4311	23		37/25	~0,7 m	tamsiai	plaštakos/pėdos kaul	galvijas		diafizės fragmentas	1		
4312	23		29/21	~0,4 m	pilka že	kulnkaulis	galvijas	kairė	fragmentas	1		
4313	23		34/23	0,6 m	tamsiai	blauzdikaulis	kiaulė	kairė	diafizės proksimalinė dalis	1		
4314	23		28-29/26-	0,4-0,6	pilka že	pirštakaulis pirmas	galvijas		sveikas	1		
4315	23		28-29/26-	0,4-0,6	pilka že	dubens kaulai	galvijas	dešinė	klubaduobė	1		
4316	23		28-29/26-	0,4-0,6	pilka že	blauzdikaulis	galvijas	kairė	distalinė dalis	1		
4317	23		28-29/26-	0,4-0,6	pilka že	mentės kaulas	galvijas	dešinė	sąnarinis paviršius	1		
4318	23		28-29/26-	0,4-0,6	pilka že	stipinkaulis	galvijas	dešinė	distalinė dalis	1		
4319	23		37/28	>0,2 m	gruntas	mentės kaulas	galvijas	kairė	sąnarinis paviršius	1		
4320	23		37/28	>0,2 m	gruntas	petikaulis	galvijas	kairė	apysveikis	1		
4321	23		28/26 (rūs)	0,2-0,4	gruntas	dubens kaulai	galvijas	kairė	klubaduobė, sėdinkaulis	1		
4322	23		31/21	~0,7 m	tamsiai	pėdos kaulas	galvijas		diafizės fragmentas	1		
4323	23		28-29/26-	0,4-0,6	pilka že	petikaulis	kiaulė	dešinė	distalinė dalis	1		
4324	23		32/19	~0,4 m	pilka že	dubens kaulai	galvijas		klubaduobės fragmentas	1		
4325	23	13	32/20	~0,8 m	mišrus	apatinis žandikaulis	kiaulė	dešinė	fragmentas	1	M3 patrint-2	
4326	23		33/19	0,5 m	tamsiai	šlaunikaulis	galvijas		diafizės fragmentas	1		
4327	23		28/26 (rūs)	0,2-0,4	gruntas	šonkauliai	nenustatyta		fragmentas	1		
4328	23		28/26 (rūs)	0,2-0,4	gruntas	apatinis žandikaulis	galvijas		fragmentas	1		
4329	23		28/26 (rūs)	0,2-0,4	gruntas	dubens kaulai	galvijas		klubakaulio fragmentas	1		
4330	23		28/26 (rūs)	0,2-0,4	gruntas	slankstelis kaklo antr	galvijas		fragmentas	1		
4331	23		28/26 (rūs)	0,2-0,4	gruntas	dubens kaulai	galvijas		klubaduobės fragmentas	1		
4332	23		31/21	~0,7 m	tamsiai	slankstelis juosmens	avis/ožka		sveikas	1		
4333	24		47/19	~0,2 m	tamsiai	šonkauliai	nenustatyta		fragmentas	1		
4334	24		39/24	~0,4 m	tamsiai	pirštakaulis pirmas	galvijas		sveikas	1		
4335	24		46/20	~0,2 m	tamsiai	smulkus fragmentas	nenustatyta		fragmentas	2		
4336	24	15				stipinkaulis	galvijas	dešinė	proksimalinė dalis	1		
4337	24		39/38	~0,4-0,6	gruntas	kaukolė	arklys		fragmentas	9		
4338	24		39/22	~0,4 m	tamsiai	smulkus fragmentas	nenustatyta		fragmentas	1		
4339	25	1	58/12	0,2-0,4	pilka že	šlaunikaulis	galvijas		distalinės dalies fragmentas	1		
4340	25	1		1,4-1,6	gruntas	stipinkaulis	galvijas	kairė	diafizės fragmentas	1		
4341	25	1	54/13	>0,2 m	pilka že	plaštakos kaulas	galvijas		proksimalinės dalies fragmentas	1		
4342	25	1	54/13	>0,2 m	pilka že	stipinkaulis	galvijas	dešinė	diafizės distalinė dalis	1		
4343	25	1	54/13	>0,2 m	pilka že	petikaulis	galvijas	dešinė	diafizė	1		
4344	25	1	56/12	0,4-0,6	priemol	blauzdikaulis	avis/ožka	dešinė	distalinė dalis	1		
4345	25	1	56/15	0,2-0,4	pilka že	blauzdikaulis	galvijas	dešinė	diafizės proksimalinė dalis	1		
4346	25	1	56/15	0,2-0,4	pilka že	smulkus fragmentas	nenustatyta		fragmentas	1		
4347	25	1		1,4-1,6	gruntas	pirštakaulis pirmas	elnias		sveikas	1		

Eil nr	Plotas	Objektas	Kvadratas	Gylis	Sluoksni	Kaulas	Rūšis	Pusė	Fragmentas	Kiekis	Epifi	Pastabos
4348	25	1	63/12	0,8-1 m	mišrus	šlaunikaulis	galvijas	dešinė	proksimalinės dalies fragmentas	1		
4349	25	1	60/11		pilka žė	šonkauliai	nenustatyta		fragmentas	1		
4350	25	1	58/12	0,2-0,4	pilka žė	petikaulis	galvijas	kairė	distalinės dalies fragmentas	1		
4351	25	1	58/12	0,2-0,4	pilka žė	šonkauliai	nenustatyta		fragmentas	1		
4352	25	1	58/12	0,2-0,4	pilka žė	stipinkaulis	galvijas	dešinė	distalinė dalis	1		
4353	25	1	63/12	0,4-0,6	mišrus	šlaunikaulis	galvijas		proksimalinės dalies fragmentas	1		
4354	25	1	63/12	0,4-0,6	mišrus	šlaunikaulis	galvijas	kairė	diafizės distalinė dalis	1		
4355	25	1	63/12	0,8-1 m	mišrus	mentės kaulas	galvijas		fragmentas	1		
4356	25	1	63/15	0,6-0,8		petikaulis	galvijas	dešinė	diafizės fragmentas	1		
4357	25		63/13	0,8-1 m	mišrus	šonkauliai	nenustatyta		fragmentas	1		
4358	25		63/13	0,8-1 m	mišrus	dubens kaulai	galvijas	dešinė	klubakaulio fragmentas	1		
4359	25		63/13	0,8-1 m	mišrus	stipinkaulis	kiaulė		diafizės fragmentas	1		
4360	25		63/13	0,8-1 m	mišrus	dubens kaulai	galvijas		klubaduobės fragmentas	1		
4361	25		54/12	0,2-0,4	pilka žė	smulkus fragmentas	nenustatyta		fragmentas	4		
4362	25		54/12	0,2-0,4	pilka žė	apatinis žandikaulis	kiaulė	dešinė	apysveikis	1		M1-P4, C
4363	25	1		1,4-1,6	gruntas	blauzdikaulis	kiaulė	dešinė	diafizė	1		
4364	25		54/15	0,2-0,4	pilka žė	smulkus fragmentas	nenustatyta		fragmentas	1		
4365	25	1		1,4-1,6	gruntas	plaštakos kaulas	galvijas	kairė	diafizės distalinė dalis	1		
4366	25	1	63/15	0,6-0,8		petikaulis	galvijas		diafizės proksimalinė dalis	1		
4367	25	1	63/15	0,6-0,8	molis/p	stipinkaulis	galvijas	kairė	diafizės proksimalinė dalis	1		
4368	25	1	63/15	0,6-0,8	molis/p	stipinkaulis	galvijas		diafizės fragmentas	1		
4369	25	1	63/15	0,6-0,8	molis/p	slankstelis krūtinės	kiaulė		apysveikis	1		
4370	25	1	62/13	~2 m	mišrus	mentės kaulas	galvijas		fragmentas	1		
4371	25	1		1,4-1,6	gruntas	stipinkaulis	galvijas	kairė	diafizė	1		
4372	25		54/15	0,2-0,4	pilka žė	mentės kaulas	galvijas		fragmentas	1		
4373	25		59/15	0,4-0,6	pilka žė	petikaulis	galvijas	kairė	proksimalinės dalies fragmentas	1		
4374	25		58/15	0,6-0,8	mišrus	pėdos kaulas	kiaulė		sveikas	10		
4375	25		58/15	0,6-0,8	mišrus	dantis	galvijas	dešinė	apysveikis	1		M3 (viršutinis)
4376	25		58/15	0,6-0,8	mišrus	smulkus fragmentas	nenustatyta		fragmentas	1		
4377	25		58/15	0,6-0,8	mišrus	slankstelis kaklo	galvijas		pusė	1		
4378	25		58/15	0,6-0,8	mišrus	petikaulis	šuo	kairė	diafizė	1		
4379	25		59/15	0,4-0,6	pilka žė	smulkus fragmentas	nenustatyta		fragmentas	1		
4380	25	1	63/10	0,2-0,4	pilka žė	ragas	ožka		fragmentas	1		
4381	25		59/15	0,4-0,6	pilka žė	petikaulis	kiaulė	kairė	diafizė	1		
4382	25		63/13	0,6-0,8	griuvėn	stipinkaulis	avis/ožka	kairė	diafizė	1		
4383	25		54/14	0,4-0,6	pilka žė	mentės kaulas	galvijas		fragmentas	1		
4384	25		54/14	0,4-0,6	pilka žė	slankstelis krūtinės	galvijas		ketera	1		
4385	25		54/14	0,4-0,6	pilka žė	kulnkaulis	galvijas	kairė	proksimalinė dalis	1		
4386	25	1	65/4	1,8-2 m	mišrus	smulkus fragmentas	nenustatyta		fragmentas	2		
4387	25	1	65/4	1,8-2 m	mišrus	mentės kaulas	galvijas		fragmentas	1		
4388	25	1	65/4	1,8-2 m	mišrus	blauzdikaulis	galvijas		proksimalinės dalies fragmentas	1		
4389	25		59/15	0,4-0,6	pilka žė	slankstelis juosmens	galvijas		pusė	1		
4390	25		52/14	0,2-0,4	griuvėn	blauzdikaulis	galvijas	kairė	diafizės fragmentas	1		
4391	25	1	63/10	0,2-0,4	pilka žė	šokikaulis	galvijas	dešinė	apysveikis	1		
4392	25		63/12	0,6-0,8	pilka žė	šonkauliai	nenustatyta		fragmentas	1		
4393	25	1	62/13	~2 m	mišrus	šonkauliai	nenustatyta		fragmentas	1		
4394	25	1	62/13	~2 m	mišrus	slankstelis juosmens	galvijas		apysveikis	1		
4395	25		56/13	0,2-0,4	pilka žė	šonkauliai	nenustatyta		fragmentas	1		
4396	25		56/13	0,2-0,4	pilka žė	stipinkaulis	avis/ožka	dešinė	sveikas	1		
4397	25		63/13	0,6-0,8	griuvėn	apatinis žandikaulis	kiaulė	dešinė	fragmentas	1		M3-2
4398	25		52/14	0,2-0,4	griuvėn	pirštakaulis pirmas	galvijas		sveikas	2		
4399	25		63/13	0,6-0,8	griuvėn	dubens kaulai	galvijas	kairė	klubakaulio fragmentas	1		
4400	25		52/14	0,2-0,4	griuvėn	dubens kaulai	galvijas		klubaduobės fragmentas	1		
4401	25		52/14	0,2-0,4	griuvėn	stipinkaulis	avis/ožka	dešinė	proksimalinė dalis	1		
4402	25		52/14	0,2-0,4	griuvėn	slankstelis kaklo	galvijas		pusė	1		
4403	25		54/11	>0,2 m	pilka žė	stipinkaulis	kiaulė	dešinė	diafizės distalinė dalis	10		
4404	25		63/13	0,6-0,8	griuvėn	stipinkaulis	galvijas	dešinė	diafizės distalinė dalis	1		
4405	25		63/13	0,6-0,8	griuvėn	mentės kaulas	galvijas		fragmentas	1		
4406	25	1	63/10	0,2-0,4	pilka žė	blauzdikaulis	kiaulė	kairė	distalinė dalis	1		
4407	25		52/14	0,2-0,4	griuvėn	smulkus fragmentas	nenustatyta		fragmentas	1		
4408	25		63/14	0,6-0,8	molis/p	smulkus fragmentas	nenustatyta		fragmentas	1		
4409	25		59/13	>0,2 m	pilka žė	šokikaulis	galvijas	kairė	sveikas	1		
4410	25		59/13	>0,2 m	pilka žė	slankstelis krūtinės	galvijas		kūnas	1		
4411	25		63/13	1-1,2 m	mišrus	smulkus fragmentas	nenustatyta		fragmentas	1		
4412	25		63/13	1-1,2 m	mišrus	šonkauliai	nenustatyta		fragmentas	1		
4413	25		63/13	1-1,2 m	mišrus	petikaulis	galvijas		diafizės fragmentas	1		
4414	25		58/15	0,4-0,6	pilka žė	blauzdikaulis	šuo	kairė	diafizė	1		
4415	25		55/11	>0,2 m	pilka žė	alkūnkaulis	kiškis	kairė	sveikas	1		
4416	25		53/14	~0,2 m	erozinis	smulkus fragmentas	nenustatyta		fragmentas	1		

Eil nr	Plotas	Objektas	Kvadratas	Gylis	Sluoksni	Kaulas	Rūšis	Pusė	Fragmentas	Kiekis	Epifi	Pastabos
4417	25		61/14	0,4-0,6	gruntas	pėdos kaulas	avis/ožka	kairė	diafizė	1		
4418	25		63/14	0,6-0,8	molis/p	šonkauliai	nenustatyta		fragmentas	2		
4419	25		63/14	0,6-0,8	molis/p	stipinkaulis	galvijas	dešinė	proksimalinė dalis	1		
4420	25		63/14	0,6-0,8	molis/p	stipinkaulis	galvijas		diafizės fragmentas	1		
4421	25		61/11	0,2-0,4	pilka že	plaštakos kaulas	galvijas		diafizė	1	jauno	
4422	25		55/12	0,6-0,8	suardyt	šonkauliai	nenustatyta		fragmentas	1		
4423	25		63/12	0,6-0,8	pilka že	šlaunikaulis	galvijas	dešinė	proksimalinė dalis	1		
4424	25		58/15	0,4-0,6	pilka že	fb	kiaulė		fragmentas	1		
4425	25		63/13	0,4-0,6	pilka že	petikaulis	galvijas	dešinė	diafizės distalinė dalis	1		
4426	25		60/15	0,6-0,8	mišrus	kaukolė	galvijas		fragmentas	1		
4427	25		57/13	0,4-0,6	pilka že	šonkauliai	nenustatyta		fragmentas	2		
4428	25		63/15	>0,2 m	pilka že	apatinis žandikaulis	kiaulė	kairė	šaka	1	M3 tik kalasi	
4429	25		63/10	0,6-0,8	pilka že	smulkus fragmentas			fragmentas	2		
4430	25		63/10	0,6-0,8	pilka že	petikaulis	galvijas	kairė	diafizės distalinė dalis	1		
4431	25		63/10	0,6-0,8	pilka že	stipinkaulis	galvijas	dešinė	diafizės distalinė dalis	1		
4432	25		59/13	>0,2 m	pilka že	šonkauliai	nenustatyta		fragmentas	1		
4433	25		63/13	0,4-0,6	pilka že	blauzdikaulis	galvijas	dešinė	diafizės fragmentas	1		
4434	25		56/13	~1,2 m	gruntas	šonkauliai	nenustatyta		fragmentas	1		
4435	25		62/11	0,8-1 m	gruntas	smulkus fragmentas	nenustatyta		fragmentas	1		
4436	25		62/11	0,8-1 m	gruntas	dantis	kiaulė		fragmentas	1	C (apatinis)	
4437	25		63/14	0,8-1 m	mišrus/	blauzdikaulis	galvijas	kairė	proksimalinė dalis	1		
4438	25		61/14	0,4-0,6	gruntas	smulkus fragmentas	nenustatyta		fragmentas	2		
4439	25		61/14	0,4-0,6	gruntas	šonkauliai	nenustatyta		fragmentas	2		
4440	25		61/14	0,4-0,6	gruntas	pirštakaulis pirmas	galvijas		sveikas	1		
4441	25		55/11	>0,2 m	pilka že	slankstelis juosmens	galvijas		kūnas	1		
4442	25		63/13	0,4-0,6	pilka že	alkūnkaulis	galvijas	dešinė	diafizė	1		
4443	25		63/12	0,2-0,4	mišrus	smulkus fragmentas	nenustatyta		fragmentas	2		
4444	25		56/15	>0,2 m	pilka že	blauzdikaulis	kiaulė	dešinė	distalinė epifizė	10		
4445	25		62/14	0,6-0,8	gruntas	smulkus fragmentas	nenustatyta		fragmentas	1		
4446	25		62/15	0,6-0,8	gruntas	pėdos kaulas	galvijas	kairė	diafizė	1		
4447	25		62/15	0,6-0,8	gruntas	blauzdikaulis	galvijas	dešinė	proksimalinės dalies fragmentas	1		
4448	25		57/10	0,4-0,6	pilka že	smulkus fragmentas	nenustatyta		fragmentas	2		
4449	25		57/10	0,4-0,6	pilka že	šonkauliai	nenustatyta		fragmentas	2		
4450	25		53/12	0,2-0,4	erzinis	apatinis žandikaulis	kiaulė	dešinė	priekis	1	P4-2, C	
4451	25		57/10	0,4-0,6	pilka že	plaštakos kaulas	arklys		diafizės fragmentas	1		
4452	25		63/11	0,4-0,6	mišrus	mentės kaulas	galvijas		fragmentas	1		
4453	25		63/12	0,2-0,4	mišrus	šonkauliai	nenustatyta		fragmentas	1		
4454	25		63/12	0,2-0,4	mišrus	mentės kaulas	kiaulė		fragmentas	1		
4455	25		63/12	0,6-0,8	pilka že	mentės kaulas	kiaulė	dešinė	apysveikis	1		
4456	25		63/12	0,6-0,8	pilka že	smulkus fragmentas	nenustatyta		fragmentas	1		
4457	25	1	65/4	1,8-2 m	mišrus	petikaulis	galvijas		diafizės fragmentas	1		
4458	25		63/12	0,6-0,8	pilka že	petikaulis	kiaulė	dešinė	distalinė dalis	1		
4459	25		57/10	0,4-0,6	pilka že	šlaunikaulis	galvijas	dešinė	diafizės fragmentas	1		
4460	25		55/12	1,6-1,8	gruntas	smulkus fragmentas	nenustatyta		fragmentas	2		
4461	25		55/11	>0,2 m	pilka že	plaštakos kaulas	galvijas	dešinė	sveikas	100	naujagimis	
4462	25		55/11	>0,2 m	pilka že	pėdos kaulas	galvijas	kairė	diafizė	1		
4463	25		54/10	>0,2 m	pilka že	dubens kaulai	galvijas	kairė	klubaduobė	1		
4464	25		54/10	>0,2 m	pilka že	smulkus fragmentas	nenustatyta		fragmentas	1		
4465	25		55/13	~0,8 m	priemol	šonkauliai	nenustatyta		fragmentas	1		
4466	25		55/13	~0,8 m	priemol	dubens kaulai	galvijas	dešinė	klubakaulio fragmentas	1		
4467	25		56/15	>0,2 m	pilka že	plaštakos kaulas	galvijas	kairė	sveikas	1		
4468	25		55/12	1,6-1,8	gruntas	šlaunikaulis	galvijas		diafizės fragmentas	1		
4469	25		63/11	0,4-0,6	mišrus	šonkauliai	nenustatyta		fragmentas	3		
4470	25		55/12	1,6-1,8	gruntas	šonkauliai	nenustatyta		fragmentas	1		
4471	25		55/12	1,6-1,8	gruntas	slankstelis krūtinės	galvijas		keteros fragmentas	1		
4472	25		55/12	1,6-1,8	gruntas	alkūnkaulis	galvijas	kairė	diafizė	1		
4473	25		55/12	1,6-1,8	gruntas	stipinkaulis	galvijas	dešinė	proksimalinė dalis	1		
4474	25		55/12	1,6-1,8	gruntas	pėdos kaulas	galvijas	kairė	distalinė dalis	1		
4475	25		55/12	0,4-0,6	mišrus	petikaulis	arklys	kairė	apysveikis	1		
4476	25		63/13	0,8-1 m	mišrus	smulkus fragmentas	nenustatyta		fragmentas	2		
4477	25		55/12	1,6-1,8	gruntas	kulnkaulis	galvijas	kairė	apysveikis	1		
4478	25	1		1,6-1,8	gruntas	petikaulis	galvijas		diafizės proksimalinė dalis	1		
4479	25	2		1-1,2 m	mišrus	šlaunikaulis	avis/ožka		diafizės fragmentas	1		
4480	25	1		1,6-1,8	gruntas	blauzdikaulis	arklys	kairė	distalinė dalis	1		
4481	25	1		1,6-1,8	gruntas	smulkus fragmentas	nenustatyta		fragmentas	6		
4482	25	1		1,6-1,8	gruntas	šlaunikaulis	galvijas		diafizės fragmentas	1		
4483	25	1		1,6-1,8	gruntas	šonkauliai	nenustatyta		fragmentas	2		
4484	25	1		1,6-1,8	gruntas	kryžkaulis	galvijas		fragmentas	1		
4485	25	1		1,6-1,8	gruntas	stipinkaulis	galvijas		diafizės fragmentas	1		

Eil nr	Plotas	Objektas	Kvadratas	Gylis	Sluoksni	Kaulas	Rūšis	Pusė	Fragmentas	Kiekis	Epifi	Pastabos
4486	25	1		1,6-1,8	gruntas	slankstelis krūtinės	galvijas		kūnas	1	x	
4487	25	1		1,6-1,8	gruntas	šonkauliai	nenustatyta		fragmentas	3		
4488	25	1		1,6-1,8	gruntas	alkūnkaulis	galvijas	dešinė	diafizės proksimalinė dalis	1		
4489	25	1		1,6-1,8	gruntas	stipinkaulis	galvijas	dešinė	proksimalinė dalis	1		
4490	25	1		1,6-1,8	gruntas	stipinkaulis	galvijas	kairė	distalinė dalis	1		
4491	25	1		1,6-1,8	gruntas	mentės kaulas	galvijas	dešinė	fragmentas	1		
4492	25	2		1-1,2 m	mišrus	smulkus fragmentas	nenustatyta		fragmentas	7		
4493	25	2		1-1,2 m	mišrus	dubens kaulai	galvijas		klubakaulio fragmentas	1		
4494	25	1	65/4	1,8-2 m	mišrus	dubens kaulai	galvijas	kairė	klubaduobė	1		
4495	25	1		1,6-1,8	gruntas	plaštakos kaulas	galvijas	kairė	distalinė dalis	1		
4496	25	1		1,6-1,8	gruntas	šlaunikaulis	galvijas		diafizės fragmentas	1		
4497	25	1		1,4-1,6	gruntas	petikaulis	galvijas	kairė	diafizė	1		
4498	25	1		1,4-1,6	gruntas	šonkauliai	nenustatyta		fragmentas	2		
4499	25	1		1,4-1,6	gruntas	mentės kaulas	galvijas		fragmentas	1		
4500	25	1	63/10	1-1,2 m	mišrus	blauzdikaulis	kiaulė	dešinė	diafizė	1		
4501	25	1		1,6-1,8	gruntas	smulkus fragmentas	nenustatyta		fragmentas	2		
4502	25	1		1,6-1,8	gruntas	slankstelis krūtinės	galvijas		keteros fragmentas	1		
4503	25	1		1,6-1,8	gruntas	alkūnkaulis	galvijas	kairė	diafizės proksimalinė dalis	1		
4504	25	1		1,6-1,8	gruntas	stipinkaulis	galvijas		proksimalinės dalies fragmentas	1		
4505	25	2		1-1,2 m	mišrus	blauzdikaulis	avis/ožka	dešinė	diafizė	1		
4506	25	1		1,6-1,8	gruntas	stipinkaulis	galvijas	kairė	diafizės proksimalinė dalis	1		
4507	25	1		1,6-1,8	gruntas	blauzdikaulis	galvijas		diafizės fragmentas	1		
4508	25	1		1,6-1,8	gruntas	stipinkaulis	galvijas	kairė	distalinė dalis	1		
4509	25	1		1,6-1,8	gruntas	petikaulis	galvijas	dešinė	distalinė dalis	1		
4510	25	1		1,6-1,8	gruntas	blauzdikaulis	galvijas	kairė	distalinė dalis	1		
4511	25	1		1,6-1,8	gruntas	petikaulis	galvijas	kairė	distalinė dalis	1		
4512	25	1		1,6-1,8	gruntas	apatinis žandikaulis	galvijas	kairė	fragmentas	1		
4513	25	1		1,6-1,8	gruntas	slankstelis juosmens	galvijas		kūnas	1		
4514	25	2		1,2-1,4	mišrus	blauzdikaulis	galvijas	dešinė	distalinė dalis	1		
4515	25	2		1-1,2 m	mišrus	šonkauliai	nenustatyta		fragmentas	11		
4516	25	2		1,2-1,4	mišrus	petikaulis	galvijas		diafizės fragmentas	1		
4517	25	2		1,2-1,4	mišrus	dubens kaulai	galvijas		klubakaulio fragmentas	1		
4518	25	2		1,2-1,4	mišrus	šonkauliai	nenustatyta		fragmentas	6		
4519	25	2		1,2-1,4	mišrus	petikaulis	galvijas	dešinė	diafizės fragmentas	1		
4520	25	2		1,2-1,4	mišrus	mentės kaulas	galvijas	dešinė	sąnarinis paviršius	1		
4521	25	2		1,2-1,4	mišrus	smulkus fragmentas	nenustatyta		fragmentas	6		
4522	25	2		1,2-1,4	mišrus	plaštakos kaulas	galvijas	kairė	proksimalinė dalis	1		
4523	25	2		1,2-1,4	mišrus	fb	kiaulė		fragmentas	1		
4524	25	2		1,2-1,4	mišrus	alkūnkaulis	kiaulė	kairė	diafizės proksimalinė dalis	1		
4525	25	2		1,2-1,4	mišrus	šlaunikaulis	galvijas	dešinė	proksimalinės dalies fragmentas	1		
4526	25	2		1,2-1,4	mišrus	blauzdikaulis	galvijas	kairė	diafizė	1		naujagimis
4527	25	2		1,2-1,4	mišrus	šlaunikaulis	galvijas	dešinė	diafizės distalinė dalis	1		
4528	25	2		1,2-1,4	mišrus	petikaulis	galvijas		proksimalinė epifizė	10		
4529	25	2		1,2-1,4	mišrus	petikaulis	galvijas	kairė	distalinė dalis	1		
4530	25	2		1,2-1,4	mišrus	slankstelis krūtinės	galvijas		kūnas	1x		
4531	25	2		1,2-1,4	mišrus	blauzdikaulis	galvijas	kairė	diafizės fragmentas	1		
4532	25	2		1-1,2 m	mišrus	blauzdikaulis	galvijas	kairė	distalinė dalis	1		
4533	25	2		1-1,2 m	mišrus	dubens kaulai	galvijas		klubaduobės fragmentas	1		
4534	25	2		1-1,2 m	mišrus	petikaulis	galvijas	kairė	distalinės dalies fragmentas	1		
4535	25	2		1-1,2 m	mišrus	pėdos kaulas	avis/ožka	kairė	diafizė	1		
4536	25	2		1-1,2 m	mišrus	stipinkaulis	galvijas	kairė	diafizės proksimalinė dalis	1		
4537	25	2		1-1,2 m	mišrus	dubens kaulai	galvijas	dešinė	klubaduobė	1		
4538	25	2		1-1,2 m	mišrus	stipinkaulis	avis/ožka	kairė	diafizė	1		
4539	25	2		1,2-1,4	mišrus	blauzdikaulis	galvijas		diafizės proksimalinė dalis	10		
4540	25	2		1-1,2 m	mišrus	slankstelis kaklo	galvijas		apysveikis	1		
4541	25	1		1,4-1,6	gruntas	pėdos kaulas	kiškis		sveikas	1		
4542	25	2		1-1,2 m	mišrus	blauzdikaulis	galvijas	dešinė	distalinė dalis	1		
4543	25	2		1-1,2 m	mišrus	slankstelis krūtinės	galvijas		kūno fragmentas	1x		
4544	25	2		1-1,2 m	mišrus	petikaulis	kiaulė	kairė	distalinė dalis	1		
4545	25	2		1-1,2 m	mišrus	stipinkaulis	galvijas	kairė	proksimalinės dalies fragmentas	1		
4546	25	2		1-1,2 m	mišrus	šlaunikaulis	galvijas	kairė	distalinė epifizė	10		
4547	25	2		1,2-1,4	mišrus	paukščio kaulai	nenustatyta		fragmentas	1		
4548	25	2		1,2-1,4	mišrus	slankstelis krūtinės	galvijas		fragmentas	1		
4549	25	2		1-1,2 m	mišrus	dubens kaulai	galvijas	dešinė	klubaduobė	1		
4550	25		53/14	~0,8 m	tamsi p	petikaulis	kiaulė		diafizės fragmentas	1		
4551	25	1		1,4-1,6	gruntas	plaštakos kaulas	galvijas		diafizės fragmentas	1		
4552	25		51/13	~0,4 m	tamsi p	blauzdikaulis	avis/ožka	kairė	diafizės proksimalinė dalis	1		
4553	25		63/15	~1 m	tamsi p	smulkus fragmentas	nenustatyta		fragmentas	2		
4554	25		55/14	~0,7 m	tamsi p	pėdos kaulas	galvijas		proksimalinės dalies fragmentas	2		

Eil nr	Plotas	Objektas	Kvadratas	Gylis	Sluoksni	Kaulas	Rūšis	Pusė	Fragmentas	Kiekis	Epifi	Pastabos
4555	25		53/15	~0,3 m	tamsi p	blauzdikaulis	galvijas	dešinė	distalinė dalis	1		
4556	25		63/14	~1 m	tamsi p	šonkauliai	nenustatyta		fragmentas	1		
4557	25		53/13	~0,5 m	tamsi p	smulkus fragmentas	nenustatyta		fragmentas	1		
4558	25		53/14	~0,8 m	tamsi p	smulkus fragmentas	nenustatyta		fragmentas	1		
4559	25		54/15	0,6-0,8	tamsi p	smulkus fragmentas	nenustatyta		fragmentas	1		
4560	25		54/10	~1 m	mišrus	apatinis žandikaulis	kiaulė	kairė	fragmentas	1		M3 tik kalasi
4561	25		54/10	~1 m	mišrus	dubens kaulai	galvijas	kairė	klubaduobė	1		
4562	25	2		~2 m	mišrus	blauzdikaulis	galvijas	dešinė	diafizės fragmentas	1		
4563	25		63/10	>0,2 m	pilka že	pirštakaulis pirmas	galvijas		sveikas	1		
4564	25		51/13	0,2-0,4	pilka že	šonkauliai	nenustatyta		fragmentas	3		
4565	25		51/13	0,2-0,4	pilka že	petikaulis	galvijas	dešinė	distalinės dalies fragmentas	2		
4566	25		51/13	0,2-0,4	pilka že	kulnakaulis	galvijas	dešinė	apysveikis	1		
4567	25		63/14	~1 m	tamsi p	smulkus fragmentas	nenustatyta		fragmentas	2		
4568	25		63/11	0,6-0,8	pilka že	šonkauliai	nenustatyta		fragmentas	1		
4569	25	1	60/11		pilka že	šlaunikaulis	galvijas		galvutė	1		
4570	25	1	65/4	1,8-2 m	mišrus	pėdos kaulas	galvijas	kairė	distalinė dalis	1		
4571	25	1	65/4	1,8-2 m	mišrus	mentės kaulas	galvijas	dešinė	sąnarinis paviršius	1		
4572	25	1	65/4	1,8-2 m	mišrus	blauzdikaulis	galvijas	kairė	diafizės distalinė dalis	1		
4573	25		65/4	0,6-0,8	pilka že	kulnakaulis	galvijas	kairė	proksimalinė dalis	1		
4574	25		63/11	0,6-0,8		šlaunikaulis	avis/ožka	dešinė	diafizė	1		
4575	25		53/13	~0,4 m	tamsi p	smulkus fragmentas	nenustatyta		fragmentas	1		
4576	25		63/11	0,6-0,8	pilka že	smulkus fragmentas	nenustatyta		fragmentas	2		
4577	25		63/10	0,4-0,6	pilka že	šonkauliai	nenustatyta		fragmentas	2		
4578	25		63/11	0,6-0,8	pilka že	blauzdikaulis	kiaulė	kairė	diafizė	1		
4579	25		63/11	0,6-0,8	pilka že	dubens kaulai	galvijas	dešinė	klubaduobės fragmentas	1		
4580	25		63/11	0,6-0,8	pilka že	dubens kaulai	galvijas	kairė	klubakaulis	1		
4581	25		58/13	0,4-0,6	pilka že	šonkauliai	nenustatyta		fragmentas	1		
4582	25		58/13	0,4-0,6	pilka že	stipinkaulis	kiaulė	kairė	proksimalinė dalis	1		
4583	25		58/13	0,4-0,6	pilka že	pirštakaulis antras	galvijas		sveikas	1		
4584	25		58/13	0,4-0,6	pilka že	alkūnkaulis	arklys	dešinė	diafizės proksimalinė dalis	1		
4585	25		63/11	0,6-0,8	pilka že	dantis	avis/ožka	dešinė	sveikas	1		M3 (apatinis)
4586	25	rūsyje, PR ka		iki 2,5 m	griuvėn	alkūnkaulis	galvijas	dešinė	diafizė	1		
4587	25	rūsyje, PR ka		iki 2,5 m	griuvėn	stipinkaulis	arklys	kairė	sveikas	1		
4588	25	rūsyje, PR ka		iki 2,5 m	griuvėn	šonkauliai	nenustatyta		fragmentas	1		
4589	25	rūsyje, PR ka		iki 2,5 m	griuvėn	dubens kaulai	galvijas		klubaduobės fragmentas	1		
4590	25	rūsyje, PR ka		iki 2,5 m	griuvėn	stipinkaulis	galvijas		diafizės fragmentas	1		
4591	25	rūsyje, PR ka		iki 2,5 m	griuvėn	blauzdikaulis	avis/ožka	kairė	diafizė	1		
4592	25	rūsyje, PR ka		iki 2,5 m	griuvėn	pėdos kaulas	galvijas	dešinė	distalinė dalis	1		
4593	25		63/10	0,4-0,6	pilka že	šlaunikaulis	galvijas		diafizės fragmentas	1		
4594	25	rūsyje, PR ka		iki 2,5 m	griuvėn	apatinis žandikaulis	galvijas		fragmentas	1		
4595	25	2		1,6-1,8	mišrus	slankstelis krūtinės	galvijas		kūnas	1x		
4596	25	rūsyje, PR ka		iki 2,5 m	griuvėn	stipinkaulis	galvijas		proksimalinės dalies fragmentas	1		
4597	25	rūsyje, PR ka		iki 2,5 m	griuvėn	dubens kaulai	galvijas	dešinė	klubakaulis	1		
4598	25	rūsyje, PR ka		iki 2,5 m	griuvėn	petikaulis	galvijas	dešinė	distalinės dalies fragmentas	1		
4599	25	rūsyje, PR ka		iki 2,5 m	griuvėn	slankstelis kaklo pir	galvijas		fragmentas	1		
4600	25	1		1,4-1,6	gruntas	kulnakaulis	avis/ožka	dešinė	sveikas	1		
4601	25	1		1,4-1,6	gruntas	paukščio kaulai	nenustatyta		fragmentas	1		
4602	25	1	65/4	1,8-2 m	mišrus	blauzdikaulis	galvijas	kairė	diafizė	1		
4603	25	rūsyje, PR ka		iki 2,5 m	griuvėn	plaštakos kaulas	galvijas		proksimalinės dalies fragmentas	1		
4604	25		63/10	0,4-0,6	pilka že	šokikaulis	galvijas	kairė	sveikas	1		
4605	25	1		1,4-1,6	gruntas	blauzdikaulis	galvijas		proksimalinės dalies fragmentas	1		
4606	25		63/10	0,4-0,6	pilka že	blauzdikaulis	galvijas		diafizės fragmentas	1		
4607	25		63/10	0,4-0,6	pilka že	blauzdikaulis	galvijas	kairė	diafizės proksimalinė dalis	1		
4608	25		63/10	0,4-0,6	pilka že	šlaunikaulis	kiaulė		diafizės fragmentas	1		
4609	25		63/10	0,4-0,6	pilka že	apatinis žandikaulis	kiaulė	dešinė	fragmentas	1		M3-2 patrintas
4610	25		63/10	0,4-0,6	pilka že	mentės kaulas	galvijas	kairė	sąnarinis paviršius	1		
4611	25		63/10	0,4-0,6	pilka že	pėdos kaulas	galvijas	kairė	diafizė	1		
4612	25	2		1,6-1,8	mišrus	stipinkaulis	galvijas	kairė	proksimalinė dalis	1		
4613	25		63/10	0,4-0,6	pilka že	kulnakaulis	galvijas	kairė	fragmentas	1		
4614	25	2		1,6-1,8	mišrus	plaštakos kaulas	žmogus		sveikas	1		
4615	25	2		1,6-1,8	mišrus	dubens kaulai	kiškis	dešinė	apysveikis	1		
4616	25	2		1,6-1,8	mišrus	šonkauliai	nenustatyta		fragmentas	3		
4617	25	2		1,6-1,8	mišrus	smulkus fragmentas	nenustatyta		fragmentas	3		
4618	25	2		1,6-1,8	mišrus	alkūnkaulis	galvijas	kairė	diafizė	1		
4619	25	2		1,6-1,8	mišrus	dubens kaulai	galvijas	kairė	klubaduobė	1		
4620	25	2		1,6-1,8	mišrus	stipinkaulis	galvijas	kairė	distalinės dalies fragmentas	1		
4621	25		63/10	0,4-0,6	pilka že	smulkus fragmentas	nenustatyta		fragmentas	3		
4622	25		63/10	0,4-0,6	pilka že	pirštakaulis pirmas	galvijas		sveikas	1		
4623	25	1	60/11	0,2-0,4	pilka že	mentės kaulas	galvijas		fragmentas	3		

Eil nr	Plotas	Objektas	Kvadratas	Gylis	Sluoksni	Kaulas	Rūšis	Pusė	Fragmentas	Kiekis	Epifi	Pastabos
4624	26		67/15	0,2-0,4	pilka žė	slankstelis juosmens	galvijas		pusė	1		
4625	26		68/15	0,4-0,6	mišrus	dubens kaulai	galvijas		klubaduobės fragmentas	1		
4626	26		68/15	0,4-0,6	mišrus	smulkus fragmentas	nenustatyta		fragmentas	3		
4627	26		68/15	0,4-0,6	mišrus	šonkauliai	nenustatyta		fragmentas	5		
4628	26		66/15	0,2-0,4	pilka žė	petikaulis	galvijas	kairė	diafizė	1		
4629	26		66/15	0,2-0,4	pilka žė	plaštakos kaulas	kiaulė		sveikas	1		
4630	26		66/15	0,2-0,4	pilka žė	dantis	kiaulė		apysveikis	1		
4631	26		66/15	0,2-0,4	pilka žė	petikaulis	galvijas		diafizės fragmentas	1		
4632	26		66/15	0,2-0,4	pilka žė	petikaulis	kiaulė	dešinė	diafizė	1		
4633	26		66/15	0,2-0,4	pilka žė	smulkus fragmentas	nenustatyta		fragmentas	2		
4634	26		66/15	0,2-0,4	pilka žė	šonkauliai	nenustatyta		fragmentas	1		
4635	26		65/55	1-1,2 m	mišrus	stipinkaulis	arklys	kairė	diafizė	1		
4636	26		65/55	1-1,2 m	mišrus	pėdos kaulas	oška	dešinė	apysveikis	1		
4637	26	1		1,4-1,6	mišrus	blauzdikaulis	galvijas	kairė	distalinė dalis	1		
4638	26		65/55	1-1,2 m	mišrus	šonkauliai	nenustatyta		fragmentas	1		
4639	26		68/15	0,4-0,6	mišrus	pirštakaulis pirmas	galvijas		sveikas	1		
4640	26		67/15	0,2-0,4	pilka žė	šonkauliai	nenustatyta		fragmentas	4		
4641	26		67/15	0,2-0,4	pilka žė	šlaunikaulis	galvijas	kairė	diafizė	1		
4642	26		67/15	0,2-0,4	pilka žė	apatinis žandikaulis	galvijas	kairė	sveikas	1		naujagimis
4643	26		67/15	0,2-0,4	pilka žė	smulkus fragmentas	nenustatyta		fragmentas	1		
4644	26		67/15	0,4-0,6	mišrus	dubens kaulai	galvijas		gaktikaulis	1		
4645	26		67/15	0,4-0,6	mišrus	slankstelis krūtinės	galvijas		ketera	1		
4646	26		67/15	0,4-0,6	mišrus	šonkauliai	nenustatyta		fragmentas	4		
4647	26		68/15	0,6-0,8	mišrus	dubens kaulai	galvijas		gaktikaulis	1		
4648	26		68/15	0,6-0,8	mišrus	dubens kaulai	kiaulė		fragmentas	1		
4649	26		67/13	0,2-0,4	mišrus	šlaunikaulis	galvijas	dešinė	diafizės distalinė dalis	1		
4650	26		67/13	0,2-0,4	mišrus	slankstelis kaklo pir	galvijas		fragmentas	1		
4651	26		65/55	1-1,2 m	mišrus	slankstelis kaklo pir	galvijas		fragmentas	1		
4652	26	1		1,2-1,4	mišrus	pėdos kaulas	galvijas	dešinė	apysveikis	1		
4653	26	1		1,4-1,6	mišrus	šlaunikaulis	galvijas		diafizės fragmentas	1		
4654	26		64/11	0,2-0,4	mišrus	petikaulis	galvijas	kairė	distalinė dalis	1		
4655	26		64/11	0,2-0,4	mišrus	smulkus fragmentas	nenustatyta		fragmentas	1		
4656	26		67/15	0,6-0,8	mišrus	šlaunikaulis	galvijas	dešinė	distalinė dalis	1		
4657	26		67/15	0,6-0,8	mišrus	dubens kaulai	galvijas		fragmentas	1		
4658	26		67/15	0,6-0,8	mišrus	pirštakaulis pirmas	galvijas		sveikas	1		
4659	26		67/15	0,6-0,8	mišrus	slankstelis juosmens	kiaulė		sveikas	1		
4660	26		67/15	0,6-0,8	mišrus	petikaulis	galvijas	dešinė	diafizės distalinė dalis	1		
4661	26		67/15	0,6-0,8	mišrus	šlaunikaulis	galvijas	kairė	diafizės proksimalinė dalis	1		
4662	26		67/15	0,6-0,8	mišrus	plaštakos kaulas	avis/oška	kairė	diafizė	1		
4663	26		67/15	0,6-0,8	mišrus	alkūnkaulis	galvijas	kairė	diafizės proksimalinė dalis	1		
4664	26		67/15	0,6-0,8	mišrus	šonkauliai	nenustatyta		fragmentas	1		
4665	26		68/15	0,4-0,6	mišrus	mentės kaulas	stambus ka	kairė	fragmentas	1		
4666	26	1		1,2-1,4	mišrus	šlaunikaulis	kiaulė	dešinė	diafizė	100		
4667	26		68/15	0,4-0,6	mišrus	mentės kaulas	galvijas	dešinė	sąnarinis paviršius	1		
4668	26		64/15	0,2-0,4	mišrus	dubens kaulai	galvijas	dešinė	klubaduobė	1		
4669	26		64/15	0,2-0,4	mišrus	šonkauliai	galvijas		fragmentas	1		
4670	26		64/15	0,2-0,4	mišrus	stipinkaulis	galvijas	kairė	diafizės proksimalinė dalis	1		
4671	26	1		0,2-0,4	mišrus	blauzdikaulis	galvijas	kairė	diafizė	1		
4672	26	1		0,2-0,4	mišrus	šonkauliai	nenustatyta		fragmentas	4		
4673	26	1		0,2-0,4	mišrus	mentės kaulas	galvijas	dešinė	sąnarinis paviršius	1		
4674	26	1		0,2-0,4	mišrus	blauzdikaulis	galvijas	dešinė	diafizės distalinė dalis	1		
4675	26	1		0,2-0,4	mišrus	slankstelis krūtinės	galvijas		kūno fragmentas	1x		
4676	26	1		0,2-0,4	mišrus	smulkus fragmentas	nenustatyta		fragmentas	4		
4677	26		68/15	0,4-0,6	mišrus	šlaunikaulis	kiaulė	dešinė	diafizės distalinė dalis	1		
4678	26		68/15	0,4-0,6	mišrus	paukščio kaulai	nenustatyta		fragmentas	3		
4679	26		69/15	0,2-0,4	pilka žė	apatinis žandikaulis	kiaulė	dešinė	fragmentas	1		M1
4680	26		67/15	0,6-0,8	mišrus	smulkus fragmentas	nenustatyta		fragmentas	2		
4681	26			1,4-1,6	mišrus	šonkauliai	nenustatyta		fragmentas	2		
4682	26		64/13	0,6-0,8	mišrus	mentės kaulas	galvijas	kairė	sąnarinis paviršius	1		
4683	26		64/13	0,6-0,8	mišrus	slankstelis krūtinės	galvijas		keteros fragmentas	2		
4684	26		64/13	0,6-0,8	mišrus	stipinkaulis	galvijas	kairė	proksimalinė dalis	1		
4685	26		64/13	0,6-0,8	mišrus	šonkauliai	nenustatyta		fragmentas	1		
4686	26		64/13	0,6-0,8	mišrus	smulkus fragmentas	nenustatyta		fragmentas	1		
4687	26		68/17	0,2-0,4	mišrus	kryžkaulis	galvijas		fragmentas	1		
4688	26		68/17	0,2-0,4	mišrus	šonkauliai	nenustatyta		fragmentas	2		
4689	26		68/17	0,2-0,4	mišrus	smulkus fragmentas	nenustatyta		fragmentas	2		
4690	26		68/17	0,2-0,4	mišrus	apatinis žandikaulis	kiaulė	kairė	sveikas	1		naujagimis
4691	26		64/12	0,6-0,8	mišrus	pėdos kaulas	galvijas	kairė	distalinė dalis	1		
4692	26		64/12	0,6-0,8	mišrus	petikaulis	galvijas	kairė	distalinė dalis	1		

Eil nr	Plotas	Objektas	Kvadratas	Gylis	Sluoksnis	Kaulas	Rūšis	Pusė	Fragmentas	Kiekis	Epifi	Pastabos
4693	26		67/13	0,2-0,4	mišrus	šonkauliai	nenustatyta		fragmentas	1		
4694	26			1,4-1,6	mišrus	petikaulis	galvijas	dešinė	diafizės distalinė dalis	1		
4695	26		64/12	0,4-0,6	mišrus	smulkus fragmentas	nenustatyta		fragmentas	2		
4696	26	2		1,2-1,8	gruntas	blauzdikaulis	šuo	kairė	sveikas	1		
4697	26	2		1,2-1,8	gruntas	slankstelis kaklo pir	galvijas		fragmentas	1		
4698	26	2		1,2-1,8	gruntas	blauzdikaulis	galvijas		diafizės fragmentas	1		
4699	26	2		1,2-1,8	gruntas	šlaunikaulis	galvijas		distalinės dalies fragmentas	1		
4700	26	2		1,2-1,8	gruntas	smulkus fragmentas	nenustatyta		fragmentas	2		
4701	26	2		1,2-1,8	gruntas	šonkauliai	nenustatyta		fragmentas	2		
4702	26	2		1,2-1,8	gruntas	dubens kaulai	arklys	kairė	klubaduobė	1		
4703	26		65/13	0,2-0,4	mišrus	petikaulis	galvijas	kairė	distalinė dalis	1		
4704	26	3		1,2-1,4	mišrus	petikaulis	galvijas	kairė	diafizės distalinė dalis	1		
4705	26		64/2	0,2-0,4	mišrus	dubens kaulai	galvijas		klubakaulio fragmentas	1		
4706	26		64/2	0,2-0,4	mišrus	apatinis žandikaulis	galvijas	kairė	šakos fragmentas	1		
4707	26		64/2	0,2-0,4	mišrus	šonkauliai	nenustatyta		fragmentas	1		
4708	26	1		1,4-1,6	mišrus	pėdos kaulas	galvijas		distalinės dalies fragmentas	1		
4709	26		64/15	1 m	tamsi p	smulkus fragmentas	nenustatyta		fragmentas	1		
4710	26		65/13	>0,2 m	mišrus	petikaulis	kiaulė	dešinė	diafizės distalinė dalis	1		
4711	26		69/15	0,2-0,4	pilka žė	mentės kaulas	galvijas		fragmentas	2		
4712	26		69/15	0,2-0,4	pilka žė	mentės kaulas	galvijas		sąnarinio paviršiaus fragmentas	1		
4713	26		68/13	0,2-0,4	mišrus	petikaulis	galvijas	dešinė	distalinė dalis	1		
4714	26		68/13	0,2-0,4	mišrus	stipinkaulis	galvijas		proksimalinės dalies fragmentas	1		
4715	26		68/14	0,2-0,4	mišrus	šlaunikaulis	galvijas	kairė	diafizės proksimalinė dalis	1		
4716	26		68/14	0,2-0,4	mišrus	apatinis žandikaulis	galvijas	kairė	priekis	1	P4-3, C, I	
4717	26		68/14	0,2-0,4	mišrus	šlaunikaulis	kiaulė	dešinė	diafizė	1		naujagimis
4718	26		64/14	0,2-0,4	mišrus	šlaunikaulis	kiaulė	dešinė	diafizė	1		
4719	26		64/14	0,2-0,4	mišrus	petikaulis	galvijas		diafizės fragmentas	1		
4720	26		64/14	0,2-0,4	mišrus	smulkus fragmentas	nenustatyta		fragmentas	2		
4721	26		65/13	>0,2 m	mišrus	paukščio kaulai	nenustatyta		fragmentas	1		
4722	26		64/12	0,4-0,6	mišrus	ragas	avis	dešinė	apysveikis	1		
4723	26		68/14	>0,2 m	mišrus	alkūnkaulis	galvijas	dešinė	diafizės proksimalinė dalis	1		
4724	26		64/12	0,4-0,6	mišrus	ragas	ožka	kairė	pusė	1		patino?
4725	26		67/12	0,4-0,6	mišrus	dubens kaulai	galvijas	dešinė	klubaduobė	1		
4726	26		67/12	0,4-0,6	mišrus	dubens kaulai	galvijas	kairė	klubaduobė	1		
4727	26		67/12	0,4-0,6	mišrus	dantis	kiaulė		fragmentas	1		C (apatinis)
4728	26		67/12	0,4-0,6	mišrus	alkūnkaulis	galvijas	kairė	diafizė	1		
4729	26		67/12	0,4-0,6	mišrus	smulkus fragmentas	nenustatyta		fragmentas	1		
4730	26		67/12	0,4-0,6	mišrus	šonkauliai	nenustatyta		fragmentas	1		
4731	26		28/14	0,4-0,8	mišrus	šonkauliai	nenustatyta		fragmentas	8		
4732	26		28/14	0,4-0,8	mišrus	paukščio kaulai	nenustatyta		fragmentas	2		
4733	26		28/14	0,4-0,8	mišrus	viršutinis žandikaulis	galvijas	kairė	fragmentas	1		naujagimis
4734	26		28/14	0,4-0,8	mišrus	smulkus fragmentas	nenustatyta		fragmentas	3		
4735	26		64/13	0,2-0,4	mišrus	petikaulis	galvijas	dešinė	proksimalinė dalis	1		
4736	26		69/15	0,2-0,4	pilka žė	mentės kaulas	arklys		sąnarinio paviršiaus fragmentas	1		
4737	26		68/14	>0,2 m	mišrus	blauzdikaulis	galvijas	dešinė	proksimalinė dalis	1		
4738	26		66-67/14-	1-1,2 m	mišrus	apatinis žandikaulis	kiaulė	dešinė	apysveikis	1		M3 nutrintas, P
4739	26	1		1,4-1,6	mišrus	šlaunikaulis	kiaulė	kairė	diafizė	1		
4740	26		29/15	0,4-0,6	pilkos ž	plaštakos kaulas	galvijas	kairė	apysveikis	1		
4741	26		66-67/14-	1-1,2 m	mišrus	šlaunikaulis	galvijas	kairė	diafizės distalinė dalis	10		
4742	26		66-67/14-	1-1,2 m	mišrus	smulkus fragmentas	nenustatyta		fragmentas	2		
4743	26		66-67/14-	1-1,2 m		kaukolė	šuo		apysveikis	1		
4744	26	1		1,4-1,6	mišrus	paukščio kaulai	nenustatyta		fragmentas	1		
4745	26	1		1,4-1,6	mišrus	šonkauliai	nenustatyta		fragmentas	1		
4746	26	1		1,4-1,6	mišrus	smulkus fragmentas	nenustatyta		fragmentas	1		
4747	26		64/15	0,4-0,6	mišrus	viršutinis žandikaulis	galvijas	kairė	fragmentas	2		
4748	26		64/15	0,4-0,6	mišrus	smulkus fragmentas	nenustatyta		fragmentas	1		
4749	26		68/12	0,4-0,6	mišrus	apatinis žandikaulis	kiaulė	dešinė	fragmentas	1		
4750	26		68/12	0,4-0,6	mišrus	šonkauliai	nenustatyta		fragmentas	1		
4751	26	1		1,4-1,6	mišrus	petikaulis	kiaulė	dešinė	diafizė	1		
4752	26	1		1,4-1,6	mišrus	šonkauliai	nenustatyta		fragmentas	1		
4753	26		68/12	0,4-0,6	mišrus	dubens kaulai	kiaulė		klubakaulio fragmentas	1		
4754	26	1		1,4-1,6	mišrus	alkūnkaulis	galvijas	dešinė	diafizės proksimalinė dalis	1		
4755	26	1		1,4-1,6	mišrus	petikaulis	galvijas	dešinė	distalinė dalis	1		
4756	26	1		1,6-1,8	mišrus	šonkauliai	nenustatyta		fragmentas	2		
4757	26	1		1,6-1,8	mišrus	smulkus fragmentas	nenustatyta		fragmentas	4		
4758	26	1		1,6-1,8	mišrus	šlaunikaulis	kiaulė	dešinė	diafizė	1		
4759	26	1		1,6-1,8	mišrus	mentės kaulas	galvijas	kairė	fragmentas	1		
4760	26	1		1,6-1,8	mišrus	blauzdikaulis	kiaulė	dešinė	sveikas	1		
4761	26	1		1,6-1,8	mišrus	stipinkaulis	galvijas	dešinė	distalinė dalis	1		

Eil nr	Plotas	Objektas	Kvadratas	Gylis	Sluoksni	Kaulas	Rūšis	Pusė	Fragmentas	Kiekis	Epifi	Pastabos
4762	26		68/12		mišrus	smulkus fragmentas	nenustatyta		fragmentas	1		
4763	26	1		1,6-1,8	mišrus	petikaulis	galvijas	dešinė	distalinė dalis	1		
4764	27	10			supiltin	stipinkaulis	galvijas	kairė	distalinė dalis	1		
4765	27	10			supiltin	alkūnkaulis	galvijas	dešinė	diafizės proksimalinė dalis	1		
4766	27	10			supiltin	šlaunikaulis	galvijas		proksimalinės dalies fragmentas	1		
4767	27	10			supiltin	mentės kaulas	galvijas		fragmentas	1		
4768	27	10			supiltin	blauzdikaulis	smulkus žin	dešinė	proksimalinė dalis	1		
4769	27	10			supiltin	petikaulis	galvijas	kairė	distalinė dalis	1		
4770	27	10			supiltin	ragas	ožka	kairė	fragmentas	1		
4771	29			0,3-0,4	tamsiai	mentės kaulas	galvijas	dešinė	sąnarinis paviršius	1		
4772	29		31/31	~0,2 m	erozinis	plaštakos kaulas	arklys	dešinė	sveikas	1		
4773	3		55-3-5	40-60 c	mišrus	alkūnkaulis	galvijas	dešinė	diafizės proksimalinė dalis	1		
4774	3	2		1-1,2 m	mišrus	smulkus fragmentas	nenustatyta		fragmentas	2		
4775	3	2		1-1,2 m	mišrus	slankstelis juosmens	žmogus		kūno fragmentas	1		
4776	3	2		1-1,2 m	mišrus	slankstelis juosmens	žmogus		apysveikis	1		
4777	3	2		1-1,2 m	mišrus	blauzdikaulis	galvijas		proksimalinės dalies fragmentas	1		
4778	3	2		1-1,2 m	mišrus	stipinkaulis	kiaulė	kairė	proksimalinė dalis	1		
4779	3	2		1-1,2 m	mišrus	slankstelis krūtinės	galvijas		kūnas	1		
4780	3		55-3-5	40-60 c	mišrus	slankstelis kaklo pir	galvijas		sveikas	1		
4781	3		55-3-5	40-60 c	mišrus	pėdos kaulas	galvijas		proksimalinės dalies fragmentas	1		
4782	3		55-3-5	40-60 c	mišrus	slankstelis krūtinės	galvijas		kūnas	1		
4783	3		61/8-9	iki 20 c	mišrus	riešo kaulai	galvijas		sveikas	1		su patolgija
4784	3	2		1-1,2 m	mišrus	šonkauliai	nenustatyta		fragmentas	3		
4785	3		55-3-5	40-60 c	mišrus	smulkus fragmentas	žmogus		fragmentas	1		
4786	3		61/8-9	iki 20 c	mišrus	mentės kaulas	galvijas	dešinė	sąnarinis paviršius	1		
4787	3		61/8-9	iki 20 c	mišrus	petikaulis	galvijas	dešinė	distalinė dalis	1		
4788	3	5	56/8	70-80 c	mišrus	mentės kaulas	galvijas		fragmentas	1		
4789	3		61/8-9	iki 20 c	mišrus	smulkus fragmentas	nenustatyta		fragmentas	1		
4790	3		61/8-9	iki 20 c	mišrus	šonkauliai	nenustatyta		fragmentas	1		
4791	3		61/8-9	iki 20 c	mišrus	apatinis žandikaulis	galvijas	dešinė	apysveikis	1		M3-P3
4792	3		61/8-9	iki 20 c	mišrus	slankstelis kaklo pir	galvijas		pusė	1		
4793	3		61/8-9	iki 20 c	mišrus	šokikaulis	galvijas	kairė	apysveikis	1		
4794	3		54/9	~40 cm	mišrus	dubens kaulai	kiaulė		klubaduobės fragmentas	1		
4795	3		54/9	~40 cm	mišrus	smulkus fragmentas	nenustatyta		fragmentas	1		
4796	3	5	56/8	70-80 c	mišrus	pirštakaulis trečias	galvijas		sveikas	1		
4797	3	5	56/8	70-80 c	mišrus	šlaunikaulis	avis/ožka		diafizės fragmentas	1		
4798	3	5	56/8	70-80 c	mišrus	plaštakos kaulas	avis/ožka		diafizės fragmentas	1		
4799	3	5	56/8	70-80 c	mišrus	apatinis žandikaulis	kiaulė		priekis	1		l
4800	30			~0,45 m	tamsiai	stipinkaulis	šuo	kairė	fragmentas	2		
4801	30				tamsiai	petikaulis	kiaulė	kairė	diafizė	1		jauno
4802	30			~0,4 m	tamsiai	smulkus fragmentas	nenustatyta		fragmentas	2		
4803	30	8			pilka že	šonkauliai	nenustatyta		fragmentas	1		
4804	30			>0,2 m	tamsiai	kaukolė	šuo		fragmentas	13		
4805	30				tamsiai	dubens kaulai	galvijas		klubaduobės fragmentas	1		
4806	30			~0,45 m	tamsiai	smulkus fragmentas	nenustatyta		fragmentas	2		
4807	30				tamsiai	slankstelis kaklo	šuo?		pusė	1		
4808	30				tamsiai	smulkus fragmentas	nenustatyta		fragmentas	6		
4809	30				tamsiai	petikaulis	kiaulė	dešinė	diafizės distalinė dalis	1		
4810	31 (ŠV kra)			>0,2 m	pilka že	apatinis žandikaulis	avis/ožka	dešinė	priekis	1		P3-2
4811	31 (ŠV kra)			>0,2 m	pilka že	petikaulis	galvijas		diafizės fragmentas	1		
4812	31 (ŠV kra)			>0,2 m	pilka že	stipinkaulis	avis/ožka	kairė	diafizės proksimalinė dalis	1		
4813	31 (ŠV kra)			>0,2 m	pilka že	šonkauliai	nenustatyta		fragmentas	1		
4814	31 (ŠV kra)			0,2-0,4	pilka že	smulkus fragmentas	nenustatyta		fragmentas	2		
4815	31 (ŠV kra)			0,2-0,4	pilka že	kulnkaulis	galvijas	dešinė	sveikas	10		
4816	31 (ŠV kra)			>0,2 m	pilka že	smulkus fragmentas	nenustatyta		fragmentas	1		
4817	33	7				pėdos kaulas	galvijas	kairė	diafizė	1		
4818	33	4a				kaukolė	galvijas	dešinė	kaktikaulis	1		naujagimis
4819	33	4a				šlaunikaulis	galvijas		diafizės fragmentas	1		
4820	33	10			mišrus	blauzdikaulis	galvijas		proksimalinės dalies fragmentas	10		
4821	33	10			mišrus	pėdos kaulas	galvijas		proksimalinės dalies fragmentas	1		
4822	33	7				smulkus fragmentas	nenustatyta		fragmentas	1		
4823	33	7				šonkauliai	nenustatyta		fragmentas	1		
4824	33	4a				mentės kaulas	galvijas	dešinė	sąnarinis paviršius	1		
4825	33	4a		0,4-0,8		alkūnkaulis	galvijas	dešinė	diafizės proksimalinė dalis	1		
4826	33	7				blauzdikaulis	galvijas	kairė	distalinė dalis	1		
4827	33	4a		~1 m		pėdos kaulas	šuo		sveikas	2		
4828	33	3				smulkus fragmentas	nenustatyta		fragmentas	11		
4829	33	3				šonkauliai	nenustatyta		fragmentas	9		
4830	33	4a				paukščio kaulai	nenustatyta		fragmentas	1		

Eil nr	Plotas	Objektas	Kvadratas	Gylis	Sluoksnis	Kaulas	Rūšis	Pusė	Fragmentas	Kiekis	Epifi	Pastabos
4831	33	4a				šlaunikaulis	galvijas	kairė	diafizė	1		
4832	33	4a				alkūnkaulis	kiaulė	dešinė	diafizė	1		
4833	33	4a				pirštakaulis pirmas	galvijas		sveikas	2		
4834	33	4a				blauzdikaulis	avis/ožka	kairė	diafizė	1		
4835	33	7				blauzdikaulis	kiaulė	kairė	diafizė	1		
4836	33	16				stipinkaulis	galvijas	kairė	diafizės distalinė dalis	1		
4837	33	17				mišrus/ šonkauliai	nenustatyta		fragmentas	2		
4838	33	10				mišrus stipinkaulis	galvijas		proksimalinės dalies fragmentas	1		
4839	33	10				mišrus pėdos kaulas	galvijas	kairė	diafizė	1		
4840	33	10				mišrus pirštakaulis pirmas	galvijas		sveikas	1		
4841	33	10				mišrus plaštakos kaulas	galvijas		proksimalinės dalies fragmentas	1		
4842	33	10				mišrus apatinis žandikaulis	galvijas	kairė	šakos fragmentas	1		
4843	33	10				mišrus alkūnkaulis	galvijas	dešinė	proksimalinė dalis	1		
4844	33	4a				šlaunikaulis	galvijas	dešinė	diafizės distalinė dalis	1		
4845	33	16				mentės kaulas	galvijas	dešinė	fragmentas	1		
4846	33	4a				blauzdikaulis	galvijas	dešinė	distalinė dalis	1		
4847	33	16				petikaulis	galvijas		diafizės fragmentas	1		
4848	33	16				alkūnkaulis	galvijas	kairė	diafizės fragmentas	1		
4849	33	16				šonkauliai	nenustatyta		fragmentas	2		
4850	33	10				mišrus kaukolė	galvijas		kaktikaulis	1		
4851	33	10				mišrus viršutinis žandikaulis	galvijas	dešinė	fragmentas	1	M3	
4852	33	4a		0,4-0,8		stipinkaulis	galvijas		diafizės fragmentas	1		
4853	33	10				mišrus apatinis žandikaulis	galvijas	dešinė	priekis	1		
4854	33	4a				petikaulis	galvijas	dešinė	diafizė	1		
4855	33	16				petikaulis	galvijas	kairė	diafizės proksimalinė dalis	1		
4856	33	4a				blauzdikaulis	avis/ožka	kairė	diafizė	1		
4857	33	4a				blauzdikaulis	galvijas	dešinė	distalinė dalis	1		
4858	33	4a		0,4-0,8		kulnkaulis	galvijas		fragmentas	1		
4859	33	4a		0,4-0,8		petikaulis	avis/ožka	dešinė	diafizė	1		
4860	33	4a		0,4-0,8		paukščio kaulai	nenustatyta		fragmentas	1		
4861	33	4a		0,4-0,8		stipinkaulis	avis/ožka	kairė	distalinė dalis	1		
4862	33	4a		0,4-0,8		smulkus fragmentas	nenustatyta		fragmentas	4		
4863	33	4a		0,4-0,8		dubens kaulai	galvijas	dešinė	klubaduobė	1		
4864	33	4a		0,4-0,8		šlaunikaulis	galvijas	dešinė	diafizės distalinė dalis	1		
4865	33	4a		0,4-0,8		šlaunikaulis	galvijas	dešinė	diafizė	1		
4866	33	4a				blauzdikaulis	galvijas		diafizės fragmentas	1		
4867	33	4a				blauzdikaulis	galvijas	dešinė	distalinė dalis	1		
4868	33	4a				slankstelis krūtinės	galvijas		kūnas	1		
4869	33	4a				kaukolė	kiaulė		pakauškaulio fragmentas	1		
4870	33	4a				slankstelis kaklo	galvijas		fragmentas	1		
4871	33	4a				šlaunikaulis	galvijas		diafizės fragmentas	1		
4872	33	4a				petikaulis	galvijas		diafizės fragmentas	1		
4873	33	4a				smulkus fragmentas	nenustatyta		fragmentas	19		
4874	33	4a				šonkauliai	nenustatyta		fragmentas	33		
4875	33	4a		0,4-0,8		kulnkaulis	galvijas	kairė	sveikas	1		
4876	33	4a				petikaulis	kiaulė	kairė	diafizė	1		
4877	33	10				mišrus viršutinis žandikaulis	galvijas	dešinė	fragmentas	1	M3-1	
4878	33	4a				stipinkaulis	avis/ožka	dešinė	diafizė	1		
4879	33	4a				dubens kaulai	galvijas	dešinė	klubaduobė	1		
4880	33	4a				šlaunikaulis	galvijas	kairė	diafizės distalinė dalis	1		
4881	33	4a				slankstelis juosmens	galvijas		kūnas	1	x	
4882	33	4a				šokikaulis	galvijas	dešinė	apysveikis	1		
4883	33	4a				alkūnkaulis	galvijas	kairė	diafizės proksimalinė dalis	1		
4884	33	4a		0,4-0,8		šonkauliai	nenustatyta		fragmentas	8		
4885	33	4a				dubens kaulai	šuo	dešinė	apysveikis	1		
4886	33	4a				petikaulis	galvijas	dešinė	diafizė	1		
4887	33	4a				mentės kaulas	galvijas		fragmentas	2		
4888	33	4a				viršutinis žandikaulis	kiaulė	dešinė	fragmentas	1	M3 tik kalasi-M	
4889	33	4a				slankstelis kaklo	galvijas		apysveikis	1		
4890	33	4a				petikaulis	avis/ožka	dešinė	diafizė	1		
4891	33	4a				dubens kaulai	galvijas		klubaduobės fragmentas	1		
4892	33	4a				stipinkaulis	galvijas	kairė	diafizės proksimalinė dalis	1		
4893	33	4a				blauzdikaulis	galvijas		diafizės fragmentas	1		
4894	33	4a				blauzdikaulis	avis/ožka	kairė	diafizės proksimalinė dalis	1		
4895	33	4a				blauzdikaulis	galvijas	kairė	distalinė dalis	1		
4896	33	17				mišrus/ pirštakaulis pirmas	galvijas		sveikas	1		
4897	33	krosnelė M		~0,3-0,4		mišrus/ šonkauliai	nenustatyta		fragmentas	1		
4898	33	10				šlaunikaulis	galvijas	kairė	diafizės proksimalinė dalis	1		
4899	33	10				kaukolė	galvijas		kaktikaulio fragmentas	1		

Eil nr	Plotas	Objektas	Kvadratas	Gylis	Sluoksni	Kaulas	Rūšis	Pusė	Fragmentas	Kiekis	Epifi	Pastabos
4900 33	10					apatinis žandikaulis	galvijas	kairė	priekis	1	P3-2	
4901 33	10					apatinis žandikaulis	galvijas	dešinė	šaka	1		
4902 33	10					apatinis žandikaulis	galvijas	kairė	priekis	1		
4903 33	10					smulkus fragmentas	nenustatyta		fragmentas	2		
4904 33	10					mišrus/ viršutinis žandikaulis	galvijas	dešinė	fragmentas	1		
4905 33	17					mišrus/ mentės kaulas	galvijas	kairė	sąnarinis paviršius	1		
4906 33	15					slankstelis kaklo pir	galvijas		fragmentas	1		
4907 33	17					mišrus/ pirštakaulis antras	galvijas		sveikas	1		
4908 33	17					mišrus/ apatinis žandikaulis	galvijas	dešinė	fragmentas	1		
4909 33	17					mišrus/ šlaunikaulis	galvijas	kairė	diafizės proksimalinė dalis	1		
4910 33	17					mišrus/ petikaulis	kiaulė	kairė	diafizės distalinė dalis	1		
4911 33	17					mišrus/ šlaunikaulis	galvijas	kairė	diafizė	1		
4912 33	17					mišrus/ mentės kaulas	galvijas	dešinė	sąnarinis paviršius	1		
4913 33	17					mišrus/ kaukolė	galvijas		kaktikaulio fragmentas	3		
4914 33	17					mišrus/ viršutinis žandikaulis	galvijas	dešinė	fragmentas	1	M3-P3	
4915 33	1					mišrus/ šlaunikaulis	galvijas		diafizės fragmentas	2		
4916 33	4a			~1 m		apatinis žandikaulis	galvijas	kairė	sveikas	1	M3-P2	
4917 33	4a			~1 m		apatinis žandikaulis	galvijas	dešinė	sveikas	1	M3-P2	
4918 33	1					mišrus/ plaštakos kaulas	galvijas	dešinė	sveikas	1		
4919 33	1					mišrus/ smulkus fragmentas	nenustatyta		fragmentas	17		
4920 33	4a			0,4-0,8		pėdos kaulas	arklys	kairė	sveikas	1		
4921 33	4a			0,4-0,8		slankstelis juosmens	galvijas		kūnas	1x		
4922 33	1					mišrus/ apatinis žandikaulis	galvijas		fragmentas	1		
4923 33	10					šlaunikaulis	kiaulė	dešinė	diafizė	1		
4924 33	1					mišrus/ blauzdikaulis	galvijas		diafizės fragmentas	1		
4925 33	krosnelė M			~0,3-0,4		mišrus/ blauzdikaulis	kiaulė	dešinė	distalinė dalis	1		
4926 33	1					mišrus/ pėdos kaulas	galvijas	dešinė	proksimalinė dalis	1		
4927 33	1					mišrus/ petikaulis	galvijas		diafizės fragmentas	1		
4928 33	1					mišrus/ blauzdikaulis	galvijas	kairė	diafizė	1		
4929 33	40c					mišrus/ petikaulis	galvijas	kairė	diafizės distalinė dalis	1		
4930 33	40c					mišrus/ stipinkaulis	galvijas	dešinė	diafizės distalinė dalis	1		
4931 33	15					petikaulis	galvijas	dešinė	diafizės distalinė dalis	1		
4932 33	15					pirštakaulis pirmas	galvijas		sveikas	1		
4933 33	4a					kaukolė	kiaulė		pakauškaulio fragmentas	1		
4934 33	1					mišrus/ stipinkaulis	galvijas	dešinė	diafizės fragmentas	1		
4935 33	3					smulkus fragmentas	nenustatyta		fragmentas	4		
4936 33	4a			~1 m		dubens kaulai	šuo	kairė	apysveikis	1		
4937 33	4a			~1 m		blauzdikaulis	šuo	dešinė	sveikas	1		
4938 33	4a			~1 m		smulkus fragmentas	nenustatyta		fragmentas	2		
4939 33	4a			~1 m		slankstelis juosmens	šuo		sveikas	3		
4940 33	3					žuvis	nenustatyta		fragmentas	1	slankstelis	
4941 33	3					žuvis	nenustatyta		fragmentas	40	šonkauliai	
4942 33	3					žuvis	nenustatyta		fragmentas	1	žvynas	
4943 33	4a			~1 m		stipinkaulis	galvijas	kairė	proksimalinė dalis	1		
4944 33	3					smulkus fragmentas	nenustatyta		fragmentas	6		
4945 33	4a			~1 m		alkūnkaulis	šuo	dešinė	sveikas	1		
4946 33	10					mišrus/ dantis	galvijas	dešinė	sveikas	1	P2 (viršutinis)	
4947 33	10					mišrus/ šonkauliai	nenustatyta		fragmentas	1		
4948 33	10					mišrus/ smulkus fragmentas	nenustatyta		fragmentas	3		
4949 33	10					mišrus/ apatinis žandikaulis	galvijas		šakos fragmentas	1		
4950 33	10					mišrus/ apatinis žandikaulis	galvijas		apačia	1		
4951 33	10					mišrus/ pėdos kaulas	galvijas	dešinė	diafizės fragmentas	1		
4952 33	1					mišrus/ blauzdikaulis	galvijas	dešinė	diafizės proksimalinė dalis	1		
4953 33	4a			0,4-0,8		šlaunikaulis	galvijas		diafizės fragmentas	1		
4954 33	1					mišrus/ stipinkaulis	avis/ožka	dešinė	diafizės distalinė dalis	1		
4955 33	1					mišrus/ šonkauliai	nenustatyta		fragmentas	15		
4956 33	1					mišrus/ alkūnkaulis	galvijas	kairė	diafizė	1		
4957 33	1					mišrus/ šlaunikaulis	galvijas	kairė	diafizė	1		
4958 33	4a			0,4-0,8		alkūnkaulis	kiaulė	kairė	diafizė	1		
4959 33	1					mišrus/ šlaunikaulis	galvijas	dešinė	diafizės distalinė dalis	1		
4960 33	1					mišrus/ pėdos kaulas	galvijas	kairė	diafizė	1	naujagimis	
4961 33	1					mišrus/ plaštakos kaulas	galvijas	kairė	apysveikis	1		
4962 33	1					mišrus/ šlaunikaulis	galvijas		galvutė	1		
4963 33	4a			~1 m		apatinis žandikaulis	galvijas	dešinė	pusė	1	M3 šviežias	
4964 33	1					mišrus/ pėdos kaulas	galvijas	dešinė	distalinė dalis	1	kaulo apdirbim	
4965 33	1					mišrus/ blauzdikaulis	galvijas		diafizės fragmentas	1		
4966 33	1					mišrus/ stipinkaulis	galvijas	kairė	proksimalinė dalis	1		
4967 33	1					mišrus/ dubens kaulai	galvijas		klubaduobės fragmentas	1		
4968 33	17					mišrus/ šlaunikaulis	galvijas		diafizės fragmentas	1		

Eil nr	Plotas	Objektas	Kvadratas	Gylis	Sluoksni	Kaulas	Rūšis	Pusė	Fragmentas	Kiekis	Epifi	Pastabos
4969 33	17				mišrus/	slankstelis krūtinės	galvijas		keteros fragmentas	1		
4970 33	4a			~1 m		mentės kaulas	galvijas	kairė	fragmentas	1		
4971 33	4a			~1 m		kaukolė	galvijas		smilkinkaulio fragmentas	1		
4972 33	4a			~1 m		dubens kaulai	galvijas	dešinė	klubaduobė	1		
4973 33	1				mišrus/	pėdos kaulas	galvijas	kairė	diafizės distalinė dalis	1		
4974 34	2			1-1,2 m	pilka že	smulkus fragmentas	nenustatyta		fragmentas	2		
4975 34	10			>1 m		apatinis žandikaulis	galvijas	kairė	pusė	1		M3-P4
4976 34	10			1 m		šonkauliai	nenustatyta		fragmentas	3		
4977 34	2			1-1,2 m	pilka že	apatinis žandikaulis	kiaulė	kairė	pusė	1		M2-P3
4978 34	10			1 m		šlaunikaulis	galvijas		galvutės epifizė	10		
4979 34	10			1 m		mentės kaulas	kiaulė	kairė	fragmentas	1		
4980 34	10			1 m		smulkus fragmentas	nenustatyta		fragmentas	1		
4981 34	2			1-1,2 m	pilka že	mentės kaulas	galvijas		fragmentas	1		
4982 34	2			1-1,2 m	pilka že	dantis	kiaulė		apysveikis	1		C (apatinis)
4983 34	10			>1 m		mentės kaulas	avis/ožka	kairė	fragmentas	1		
4984 34	2			~1 m	pilka že	slankstelis krūtinės	galvijas		pusė	1		
4985 34	10			>1 m		alkūnkaulis	galvijas	dešinė	diafizės proksimalinė dalis	1		
4986 34	2			~1 m	pilka že	slankstelis kaklo	galvijas		pusė	1		
4987 34	10			>1 m		dubens kaulai	galvijas		klubakaulio fragmentas	1		
4988 34	10			>1 m		pėdos kaulas	avis/ožka	dešinė	diafizė	1		
4989 34	10			>1 m		stipinkaulis	galvijas		proksimalinės dalies fragmentas	1		
4990 34	10			>1 m		blauzdikaulis	galvijas		proksimalinės dalies fragmentas	1		
4991 34	10			>1 m		šlaunikaulis	avis/ožka		diafizės fragmentas	1		
4992 34	10			>1 m		šlaunikaulis	avis/ožka	dešinė	distalinė dalis	1		
4993 34	10			>1 m		smulkus fragmentas	nenustatyta		fragmentas	2		
4994 34	10			>1 m		paukščio kaulai	nenustatyta		fragmentas	1		
4995 34	10			>1 m		šonkauliai	nenustatyta		fragmentas	2		
4996 34	10			>1 m		pirštakaulis pirmas	galvijas		sveikas	2		
4997 34	10			1 m		stipinkaulis	šuo	kairė	apysveikis	1		
4998 35				~0,5 m	tamsiai	šlaunikaulis	galvijas		diafizės fragmentas	1		
4999 35			23/43	>0,4 m		apatinis žandikaulis	avis/ožka	kairė	pusė	1		M3
5000 35			23/43	>0,4 m		apatinis žandikaulis	avis/ožka	dešinė	priekis	1		P4-3
5001 35				~0,5 m	tamsiai	petikaulis	kiaulė		diafizės fragmentas	1		
5002 35			23/43	>0,4 m		apatinis žandikaulis	avis/ožka	dešinė	priekis	1		
5003 35			23/43	>0,4 m		apatinis žandikaulis	avis/ožka	kairė	pusė	1		M2-P2
5004 35			23/43			plaštakos kaulas	arklys	dešinė	sveikas	1		
5005 35			23/43	>0,4 m		apatinis žandikaulis	avis/ožka	kairė	pusė	1		M1-P3
5006 35				~0,5 m	tamsiai	apatinis žandikaulis	arklys		fragmentas	1		
5007 35				~0,5 m	tamsiai	petikaulis	avis	kairė	diafizė	1		
5008 35				~0,5 m	tamsiai	stipinkaulis	galvijas		proksimalinės dalies fragmentas	1		
5009 35				~0,5 m	tamsiai	smulkus fragmentas	nenustatyta		fragmentas	11		
5010 35				~0,5 m	tamsiai	alkūnkaulis	arklys	kairė	proksimalinė dalis	1		
5011 35			23/43	>0,4 m	mišrus	petikaulis	galvijas	kairė	distalinė dalis	1		
5012 36	6				mišrus	pirštakaulis pirmas	arklys		sveikas	1		
5013 36	6				mišrus	mentės kaulas	arklys	kairė	pusė	1		
5014 36	6				mišrus	šlaunikaulis	kiaulė	kairė	diafizės proksimalinė dalis	1		
5015 36	2			~0,5-0,7	mišrus	slankstelis krūtinės	kiaulė		ketera	3		
5016 36	2			~0,5-0,7	mišrus	šonkauliai	kiaulė		fragmentas	44		
5017 36	2			~0,5-0,7	mišrus	slankstelis kaklo antr	kiaulė		sveikas	1		
5018 36			17/49	~0,4 m	erozinis	alkūnkaulis	arklys	kairė	diafizės proksimalinė dalis	1		
5019 36	2			~0,5-0,7	mišrus	kaukolė	kiaulė		apysveikis	1		obj. nr.2, vieno i
5020 36			19/50	>0,2 m	mišrus	blauzdikaulis	kiaulė	kairė	sveikas	100		
5021 36	2			~0,5-0,7	mišrus	viršutinis žandikaulis	kiaulė	kairė	apysveikis	1		M3 šviežias-P3
5022 36			19/50	>0,2 m	mišrus	blauzdikaulis	kiaulė	dešinė	sveikas	100		
5023 36	2			~0,5-0,7	mišrus	dantis	kiaulė		sveikas	1		V (viršutinis)
5024 36			17/49	~0,4 m	erozinis	alkūnkaulis	galvijas		fragmentas	1		
5025 36			17/49	~0,4 m	erozinis	plaštakos kaulas	galvijas	dešinė	sveikas	1		
5026 36			17/49	~0,4 m	erozinis	slankstelis juosmens	kiaulė		sveikas	1		
5027 36	2			~0,5-0,7	mišrus	slankstelis kaklo pir	kiaulė		sveikas	1		
5028 36	2			~0,5-0,7	mišrus	krutin	kiaulė		fragmentas	4		
5029 36	2			~0,5-0,7	mišrus	apatinis žandikaulis	kiaulė	dešinė	sveikas	1		M3-P2, C, I
5030 36	2			~0,5-0,7	mišrus	alkūnkaulis	kiaulė	dešinė	sveikas	100		
5031 36	2			~0,5-0,7	mišrus	mentės kaulas	kiaulė	kairė	apysveikis	1		
5032 36	2			~0,5-0,7	mišrus	apatinis žandikaulis	kiaulė	kairė	apysveikis	1		M3-P2, M3 švie
5033 36	2			~0,5-0,7	mišrus	viršutinis žandikaulis	kiaulė	dešinė	fragmentas	1		M3-P1
5034 36	2			~0,5-0,7	mišrus	alkūnkaulis	kiaulė	kairė	sveikas	100		
5035 36	2			~0,5-0,7	mišrus	viršutinis žandikaulis	kiaulė		fragmentas	2		
5036 36	2			~0,5-0,7	mišrus	mentės kaulas	kiaulė	dešinė	apysveikis	1		
5037 36	2			~0,5-0,7	mišrus	petikaulis	kiaulė	kairė	sveikas	2		

Eil nr	Plotas	Objektas	Kvadratas	Gylis	Sluoksni	Kaulas	Rūšis	Pusė	Fragmentas	Kiekis	Epifi	Pastabos
5038	36	2		~0,5-0,7	mišrus	petikaulis	kiaulė	dešinė	sveikas	10x		
5039	36	2		~0,5-0,7	mišrus	paukščio kaulai	nenustatyta		fragmentas	1		
5040	36	2		~0,5-0,7	mišrus	dantis	kiaulė		sveikas	1		C (apatinis)
5041	36	2		~0,5-0,7	mišrus	slankstelis krūtinės	kiaulė		apysveikis	6		
5042	36	2		~0,5-0,7	mišrus	petikaulis	kiaulė	dešinė	proksimalinė epifizė	10		
5043	36	2		~0,5-0,7	mišrus	petikaulis	kiaulė	kairė	proksimalinė epifizė	10		
5044	36	2		~0,5-0,7	mišrus	slankstelis kaklo	kiaulė		apysveikis	4		
5045	36	2		~0,5-0,7	mišrus	šlaunikaulis	kiaulė	dešinė	distalinė epifizė	10		
5046	36	2		~0,5-0,7	mišrus	smulkus fragmentas	nenustatyta		fragmentas	15		
5047	36	2		~0,5-0,7	mišrus	viršutinis žandikaulis	kiaulė		fragmentas	1		
5048	36	2		~0,5-0,7	mišrus	kaukolė	kiaulė		pakuškaulio fragmentas	6		
5049	36	2		~0,5-0,7	mišrus	dantis	kiaulė		sveikas	2		I
5050	36	2		~0,5-0,7	mišrus	stipinkaulis	kiaulė	kairė	sveikas	1x0		
5051	37	1		0,2-0,4	mišrus	petikaulis	galvijas		proksimalinė dalis	1		
5052	37	1		0,2-0,4	mišrus	alkūnikaulis	kiaulė	dešinė	diafizės distalinė dalis	10		
5053	37					pėdos kaulas	kiaulė		apysveikis	10		
5054	37	1		0,2-0,4	mišrus	stipinkaulis	kiaulė	dešinė	proksimalinė dalis	1		
5055	37	1		0,2-0,4	mišrus	petikaulis	galvijas		distalinės dalies fragmentas	1		
5056	37	1		0,2-0,4	mišrus	dantis	kiaulė		apysveikis	1		C (apatinis)
5057	37	1		0,2-0,4	mišrus	slankstelis juosmens	kiaulė		sveikas	1		
5058	37	1		0,2-0,4	mišrus	pėdos kaulas	galvijas	kairė	diafizė	1x0		
5059	37	1		0,2-0,4	mišrus	apatinis žandikaulis	galvijas	kairė	fragmentas	1		M3-2
5060	37	1		0,2-0,4	mišrus	viršutinis žandikaulis	galvijas	kairė	fragmentas	1		M3-2
5061	37	1		0,2-0,4	mišrus	pirštakaulis trečias	galvijas		sveikas	1		
5062	37	1		0,2-0,4	mišrus	apatinis žandikaulis	kiaulė		priekio fragmentas	1		Ix2
5063	37	1		0,2-0,4	mišrus	mentės kaulas	kiaulė	dešinė	apysveikis	1		
5064	37	1		0,2-0,4	mišrus	stipinkaulis	avis/ožka	kairė	proksimalinė dalis	1		
5065	37	1		0,2-0,4	mišrus	plaštakos kaulas	galvijas	dešinė	distalinė dalis	1		labai didelio
5066	37	1		0,2-0,4	mišrus	plaštakos kaulas	galvijas	dešinė	distalinė dalis	1		labai didelio
5067	37	1		0,2-0,4	mišrus	mentės kaulas	galvijas	kairė	sąnarinis paviršius	1		
5068	37	1		0,2-0,4	mišrus	dantis	galvijas		sveikas	3		naujagimio
5069	37	1		0,2-0,4	mišrus	pėdos kaulas	avis/ožka	dešinė	diafizė	1		
5070	37	1		0,2-0,4	mišrus	šlaunikaulis	kiaulė	kairė	distalinė dalis	1		
5071	37					mentės kaulas	galvijas		fragmentas	1		
5072	37	1		0,2-0,4	mišrus	žuvis	nenustatyta		fragmentas	1		lydekos?
5073	37	2			mišrus	plaštakos kaulas	galvijas	kairė	proksimalinė dalis	1		
5074	37	2			mišrus	blauzdkaulis	katė	dešinė	sveikas	1		
5075	37	2			mišrus	šonkauliai	nenustatyta		fragmentas	1		
5076	37	2			mišrus	petikaulis	kiaulė	kairė	distalinė dalis	1		
5077	37	1		0,2-0,4	mišrus	petikaulis	galvijas	kairė	proksimalinė dalis	1		
5078	37	1		0,2-0,4	mišrus	blauzdkaulis	avis/ožka	kairė	distalinė dalis	1		
5079	37	1		0,2-0,4	mišrus	kaukolė	galvijas		fragmentas	3		naujagimis
5080	37	1		0,2-0,4	mišrus	stipinkaulis	kiaulė	dešinė	apysveikis	1		
5081	37	1		0,2-0,4	mišrus	apatinis žandikaulis	galvijas	dešinė	sveikas	1		naujagimis
5082	37	1		0,2-0,4	mišrus	slankstelis kaklo pir	galvijas		fragmentas	1		
5083	37	1		0,2-0,4	mišrus	pėdos kaulas	galvijas	kairė	diafizė	1		
5084	37	1		0,2-0,4	mišrus	pirštakaulis pirmas	galvijas		sveikas	1		
5085	37	1		0,2-0,4	mišrus	apatinis žandikaulis	galvijas	dešinė	priekis	1		
5086	37	1		0,2-0,4	mišrus	plaštakos kaulas	galvijas	dešinė	proksimalinė dalis	1		
5087	37	1		0,2-0,4	mišrus	apatinis žandikaulis	kiaulė		priekis	1		Ix4, C, M1-P2
5088	37		20/49	~0,4 m	tamsiai	kulnakaulis	galvijas	kairė	fragmentas	1		
5089	37	1		0,2-0,4	mišrus	blauzdkaulis	avis/ožka?	kairė	sveikas	100		jauniklis
5090	37	1		0,2-0,4	mišrus	dubens kaulai	kiaulė		fragmentas	1		
5091	37	1		0,2-0,4	mišrus	smulkus fragmentas	nenustatyta		fragmentas	6		
5092	37	2		~0,2 m	mišrus	petikaulis	avis/ožka	kairė	proksimalinė dalis	1		
5093	37	2		~0,2 m	mišrus	apatinis žandikaulis	kiaulė	dešinė	pusė	1		M1-P2, C
5094	37	2		~0,2 m	mišrus	pėdos kaulas	kiaulė		sveikas	10		
5095	37	1		0,2-0,4	mišrus	stipinkaulis	kiaulė	dešinė	diafizės distalinė dalis	10		
5096	37	2		~0,2 m	mišrus	pėdos kaulas	galvijas	kairė	distalinė dalis	1		kaulo apdirbim
5097	37	1		0,2-0,4	mišrus	stipinkaulis	galvijas	dešinė	proksimalinė dalis	1		
5098	37		20/49	~0,4 m	tamsiai	šonkauliai	nenustatyta		fragmentas	3		
5099	37		20/49	~0,4 m	tamsiai	smulkus fragmentas	nenustatyta		fragmentas	3		
5100	37		20/49	~0,4 m	tamsiai	petikaulis	kiaulė	dešinė	apysveikis	1		
5101	37		20/49	~0,4 m	tamsiai	petikaulis	galvijas	kairė	apysveikis	1		
5102	37		20/49	~0,4 m	tamsiai	pirštakaulis pirmas	galvijas		sveikas	40		naujagimis
5103	37		20/49	~0,4 m	tamsiai	pirštakaulis antras	galvijas		sveikas	40		naujagimis
5104	37		20/49	~0,4 m	tamsiai	plaštakos/pėdos kaul	galvijas		distalinė epifizė	20		
5105	37	2		~0,2 m	mišrus	šokikaulis	galvijas	dešinė	apysveikis	1		
5106	37	1		0,2-0,4	mišrus	petikaulis	galvijas		proksimalinė dalis	1		

Eil nr	Plotas	Objektas	Kvadratas	Gylis	Sluoksnis	Kaulas	Rūšis	Pusė	Fragmentas	Kiekis	Epifi	Pastabos
5107 37						pirštakaulis trečias	galvijas		sveikas	1		
5108 37	1			0,2-0,4	mišrus	paukščio kaulai	nenustatyta		fragmentas	4		
5109 37	1			0,2-0,4	mišrus	petikaulis	kiškis	dešinė	sveikas	1		
5110 37	1			0,2-0,4	mišrus	šlaunikaulis	galvijas	dešinė	proksimalinė dalis	2		labai didelis
5111 37	1			0,2-0,4	mišrus	šonkauliai	nenustatyta		fragmentas	10		
5112 37	1			0,2-0,4	mišrus	dubens kaulai	avis/ožka	dešinė	klubaduobė, sėdinkaulis	1		
5113 37	1			0,2-0,4	mišrus	viršutinis žandikaulis	kiaulė	kairė	fragmentas	1		M3-P4, M3 švie
5114 37	1			0,2-0,4	mišrus	paukščio kaulai	nenustatyta		fragmentas	2		
5115 37	1			0,2-0,4	mišrus	petikaulis	galvijas	kairė	distalinė dalis	1		
5116 37	1			0,2-0,4	mišrus	šonkauliai	nenustatyta		fragmentas	4		
5117 37	1			0,2-0,4	mišrus	petikaulis	kiaulė	dešinė	distalinė dalis	1		
5118 37	1			0,2-0,4	mišrus	dantis	kiaulė		sveikas	1		C (apatinis)
5119 37	1			0,2-0,4	mišrus	plaštakos kaulas	galvijas	kairė	distalinė dalis	1		labai didelis
5120 37	1			0,2-0,4	mišrus	šlaunikaulis	galvijas	kairė	proksimalinė dalis	1		
5121 37	1			0,2-0,4	mišrus	mentės kaulas	kiaulė	kairė	pusė	1		
5122 37	1			0,2-0,4	mišrus	kaukolė	galvijas		poliežuvinio kaulo fragmentas	1		
5123 37	1			0,2-0,4	mišrus	smulkus fragmentas	nenustatyta		fragmentas	7		
5124 37	1			0,2-0,4	mišrus	apatinis žandikaulis	galvijas	kairė	pusė	1		naujagimis
5125 37						šonkauliai	nenustatyta		fragmentas	1		
5126 37	1			>0,2 m	mišrus	pėdos kaulas	galvijas	kairė	distalinė dalis	1		
5127 37						blauzdikaulis	avis/ožka	dešinė	diafizė	1		
5128 38	ŠR duobėje			>0,2 m	mišrus	petikaulis	galvijas		diafizės fragmentas	1		
5129 38	ŠR duobėje			>0,2 m	mišrus	apatinis žandikaulis	kiaulė	dešinė	fragmentas	1		M1-P4
5130 38	ŠR duobėje			>0,2 m	mišrus	apatinis žandikaulis	kiaulė	kairė	fragmentas	1		M3-2
5131 38 (krosni				~1 m	gruntas	šonkauliai	nenustatyta		fragmentas	1		
5132 38 (krosni				~1 m	gruntas	stipinkaulis	kiaulė	dešinė	proksimalinė dalis	1		
5133 38 (krosni				~1 m	gruntas	šlaunikaulis	galvijas		galvutė	1		
5134 38 (krosni				~0,5 m	gruntas	petikaulis	kiaulė	kairė	diafizė	1		
5135 38 (krosni				~0,5 m	gruntas	šonkauliai	nenustatyta		fragmentas	2		
5136 38 (krosni				~0,8 m	gruntas	dubens kaulai	kiaulė	kairė	klubaduobė, sėdinkaulis	1		
5137 38 (krosni				~1 m	gruntas	pėdos kaulas	kiškis		sveikas	1		
5138 38 (krosni				~1 m	gruntas	apatinis žandikaulis	kiaulė	dešinė	fragmentas	1		M3 tik kalasi
5139 38 (krosni				~1 m	gruntas	slankstelis juosmens	kiškis		sveikas	1		
5140 38 (PR kra				~0,1 m	tamsiai	smulkus fragmentas	nenustatyta		fragmentas	1		
5141 38 (PR kra				~0,1 m	tamsiai	petikaulis	galvijas	dešinė	diafizės distalinė dalis	1		
5142 38; 39	rūsysis			iki 1,2 m	griuvėn	blauzdikaulis	kiaulė	kairė	diafizė	1		
5143 38; 39	rūsysis			iki 1,2 m	griuvėn	kulnakaulis	galvijas	dešinė	sveikas	19		
5144 38; 39	rūsysis			iki 1,2 m	griuvėn	šonkauliai	nenustatyta		fragmentas	5		
5145 38; 39	rūsysis			iki 1,2 m	griuvėn	šokikaulis	galvijas	dešinė	sveikas	1		
5146 38; 39	rūsysis			iki 1,2 m	griuvėn	mentės kaulas	galvijas	kairė	sąnarinis paviršius	1		
5147 39	17					petikaulis	galvijas	kairė	distalinė dalis	1		
5148 39	1					plaštakos kaulas	galvijas	dešinė	distalinė dalis	1		
5149 39	17					smulkus fragmentas	nenustatyta		fragmentas	1		
5150 39		34/39		~0,3 m	tamsi p	plaštakos kaulas	galvijas	dešinė	proksimalinė dalis	1		
5151 39	1					pėdos kaulas	galvijas	dešinė	proksimalinė dalis	1		
5152 39	2			<0,2 m	mišrus	smulkus fragmentas	nenustatyta		fragmentas	1		
5153 39	2			<0,2 m	mišrus	kryžkaulis	galvijas		fragmentas	1		
5154 39	2			<0,2 m	mišrus	petikaulis	galvijas	kairė	distalinė dalis	1		
5155 39	1					pėdos kaulas	galvijas	kairė	diafizė	1		
5156 39	1					pirštakaulis pirmas	galvijas		sveikas	2		
5157 39	1					stipinkaulis	galvijas	dešinė	proksimalinė dalis	1		
5158 39	1					plaštakos kaulas	galvijas	kairė	proksimalinė dalis	1		
5159 39		34/39		~0,3 m	tamsi p	smulkus fragmentas	nenustatyta		fragmentas	1		
5160 39	1					blauzdikaulis	kiaulė	dešinė	diafizės distalinė dalis	1		
5161 39	1					pėdos kaulas	galvijas	kairė	proksimalinė dalis	1		
5162 39	14					šlaunikaulis	galvijas		diafizės distalinė dalis	1		naujagimis
5163 39	1					pėdos kaulas	galvijas	kairė	proksimalinė dalis	1		
5164 39	17					riešo kaulai	galvijas		sveikas	1		
5165 39	2			<0,2 m	mišrus	dubens kaulai	galvijas		klubaduobės fragmentas	1		
5166 39	1					pėdos kaulas	galvijas	kairė	proksimalinė dalis	1		
5167 39	14					petikaulis	galvijas		proksimalinės dalies fragmentas	1		
5168 39	14					paukščio kaulai	nenustatyta		fragmentas	28		
5169 39	14					slankstelis kaklo pir	avis/ožka		fragmentas	1		
5170 39	14					blauzdikaulis	galvijas	kairė	proksimalinė dalis	1		
5171 39	14					apatinis žandikaulis	kiaulė	kairė	apysveikis	1		naujagimis
5172 39	14					dubens kaulai	galvijas		klubaduobės fragmentas	1		
5173 39	14					šokikaulis	galvijas	kairė	apysveikis	1		naujagimis
5174 39	14					slankstelis krūtinės	galvijas		kūnas	1		
5175 39	14					blauzdikaulis	galvijas	dešinė	diafizės distalinė dalis	1		

Eil nr	Plotas	Objektas	Kvadratas	Gylis	Sluoksnis	Kaulas	Rūšis	Pusė	Fragmentas	Kiekis	Epifi	Pastabos
5176	39	14				stipinkaulis	galvijas	kairė	diafizės fragmentas	1		
5177	39	14				šlaunikaulis	galvijas	kairė	diafizė	1		naujagimis
5178	39	14				slankstelis juosmens	galvijas		apysveikis	1 x		
5179	39	14				fb	kiaulė		apysveikis	1		
5180	39	14				blauzdikaulis	galvijas	dešinė	diafizės proksimalinė dalis	1		naujagimis
5181	39	14				blauzdikaulis	galvijas	kairė	diafizės proksimalinė dalis	1		naujagimis
5182	39	2		<0,2 m	mišrus	petikaulis	galvijas		diafizės fragmentas	1		
5183	39	14				blauzdikaulis	galvijas	dešinė	diafizės distalinė dalis	1		
5184	39	14				slankstelis juosmens	galvijas		kūnas	1 x		
5185	39	17				pirštakaulis pirmas	galvijas		sveikas	10		
5186	39	14				blauzdikaulis	kiškis	dešinė	proksimalinė dalis	1		
5187	39	14				šlaunikaulis	galvijas		distalinė epifizė	1		naujagimis
5188	39	14				šlaunikaulis	galvijas	dešinė	distalinė epifizė	19		naujagimis
5189	39	14				dubens kaulai	galvijas		fragmentas	2		naujagimis
5190	39	14				šlaunikaulis	galvijas		diafizės fragmentas	1		naujagimis
5191	39	14				slankstelis krūtinės	galvijas		kūnas	1		
5192	39	14				petikaulis	kiškis	kairė	sveikas	10x		
5193	39	17				stipinkaulis	šuo		distalinės dalies fragmentas	1		
5194	39	14				šonkauliai	nenustatyta		fragmentas	17		
5195	39	14				smulkus fragmentas	nenustatyta		fragmentas	22		
5196	39	14				blauzdikaulis	galvijas		diafizės fragmentas	1		
5197	39	14				viršutinis žandikaulis	kiaulė	kairė	fragmentas	1	C	
5198	39	14				blauzdikaulis	kiaulė	kairė	diafizė	1		
5199	39	14				blauzdikaulis	galvijas	dešinė	diafizės fragmentas	1		
5200	39	14				dubens kaulai	avis/ožka		klubaduobės fragmentas	1		
5201	39	14				šlaunikaulis	galvijas	kairė	diafizės proksimalinė dalis	2		naujagimis
5202	4		78-79/8-9	iki 20 c	pilka žė	blauzdikaulis	kiaulė	kairė	diafizės distalinė dalis	1		
5203	4		78-79/8-9	iki 20 c	pilka žė	petikaulis	galvijas		proksimalinės dalies fragmentas	1		
5204	4		74/8	40-50 c	mišrus	stipinkaulis	galvijas	kairė	proksimalinė dalis	1		
5205	4		64/9	0,8-1 m	pilka žė	smulkus fragmentas	nenustatyta		fragmentas	2		
5206	4		64/9	1,3 m	pilka žė	pėdos kaulas	galvijas		diafizės fragmentas	1		
5207	4		64/9	1,3 m	pilka žė	paukščio kaulai	nenustatyta		fragmentas	1		
5208	4		64/9	1,3 m	pilka žė	šonkauliai	nenustatyta		fragmentas	2		
5209	4		64/9	1,3 m	pilka žė	dantis	kiaulė		fragmentas	1	C (apatinis)	
5210	4		64/9	1,3 m	pilka žė	blauzdikaulis	galvijas		proksimalinės dalies fragmentas	10		
5211	4		64/9	0,8-1 m	pilka žė	stipinkaulis	galvijas	kairė	diafizės proksimalinė dalis	1		naujagimis
5212	4		78-79/8-9	iki 20 c	pilka žė	pėdos kaulas	galvijas	kairė	diafizės distalinė dalis	1		kaulo apdirbim
5213	4		64/9	0,8-1 m	pilka žė	petikaulis	kiaulė	kairė	apysveikis	1		
5214	4		78-79/8-9	iki 20 c	pilka žė	petikaulis	kiaulė	dešinė	diafizė	1		
5215	4		72/8-9	40-60 c	juoda ž	šonkauliai	nenustatyta		fragmentas	3		
5216	4		72/8-9	40-60 c	juoda ž	paukščio kaulai	nenustatyta		fragmentas	1		
5217	4		72/8-9	40-60 c	juoda ž	smulkus fragmentas	nenustatyta		fragmentas	2		
5218	4		8-9/64-65	60-80 c	šviesi ž	paukščio kaulai	nenustatyta		fragmentas	1		
5219	4		8-9/64-65	60-80 c	šviesi ž	šlaunikaulis	galvijas		galvutė	1		
5220	4		8-9/64-65	60-80 c	šviesi ž	šonkauliai	nenustatyta		fragmentas	6		
5221	4		8-9/64-65	60-80 c	šviesi ž	smulkus fragmentas	nenustatyta		fragmentas	5		
5222	4		64/9	1,3 m	pilka žė	smulkus fragmentas	nenustatyta		fragmentas	1		
5223	4		54-65/9	1-1,1 m	pilka žė	smulkus fragmentas	nenustatyta		fragmentas	1		
5224	4		78-79/8-9	iki 20 c	pilka žė	šlaunikaulis	galvijas		distalinės dalies fragmentas	1		
5225	4		74/8-9	20-40 c	mišrus	smulkus fragmentas	nenustatyta		fragmentas	1		
5226	4		74/8-9	20-40 c	mišrus	šonkauliai	nenustatyta		fragmentas	2		
5227	4		74/8-9	20-40 c	mišrus	dubens kaulai	galvijas	dešinė	klubaduobė	1		
5228	4		65/9	1,1-1,3	pilka žė	šonkauliai	nenustatyta		fragmentas	1		
5229	4		54-65/9	1-1,1 m	pilka žė	mentės kaulas	galvijas	kairė	sąnarinio paviršiaus fragmentas	1		
5230	4		54-65/9	1-1,1 m	pilka žė	petikaulis	galvijas	kairė	distalinės dalies fragmentas	1		
5231	4		64/9	0,8-1 m	pilka žė	alkūnkaulis	kiškis	dešinė	diafizė	1		
5232	4		54-65/9	1-1,1 m	pilka žė	mentės kaulas	avis/ožka	dešinė	sąnarinis paviršius	1		
5233	4		8-9/64-65	60-80 c	šviesi ž	petikaulis	galvijas		diafizės fragmentas	1		
5234	4		9/65	0,8-1 m	mišrus	dubens kaulai	kiaulė	kairė	klubaduobė, sėdinkaulis	1		
5235	4		9/65	0,8-1 m	mišrus	petikaulis	galvijas		diafizės proksimalinė dalis	10		
5236	4		9/65	0,8-1 m	mišrus	petikaulis	galvijas	kairė	diafizės distalinė dalis	1		
5237	4		9/65	0,8-1 m	mišrus	alkūnkaulis	kiaulė	kairė	diafizės proksimalinė dalis	1		
5238	4		9/65	0,8-1 m	mišrus	kryžkaulis	galvijas		fragmentas	1		
5239	4		9/65	0,8-1 m	mišrus	paukščio kaulai	nenustatyta		fragmentas	1		
5240	4		9/65	0,8-1 m	mišrus	smulkus fragmentas	nenustatyta		fragmentas	1		
5241	4		9/65	0,8-1 m	mišrus	šonkauliai	nenustatyta		fragmentas	2		
5242	4		54-65/9	1-1,1 m	pilka žė	slankstelis kaklo antr	galvijas		pusė	1		
5243	4		71/8-9	40-60 c	juoda ž	smulkus fragmentas	nenustatyta		fragmentas	1		
5244	4		8-9/64-65	60-80 c	šviesi ž	petikaulis	galvijas	kairė	distalinė dalis	1		

Eil nr	Plotas	Objektas	Kvadratas	Gylis	Sluoksni	Kaulas	Rūšis	Pusė	Fragmentas	Kiekis	Epifi	Pastabos
5245	4		71/8-9	40-60 c	juoda ž	šlaunikaulis	galvijas		proksimalinės dalies fragmentas	1		
5246	40		62/18	0,6-0,8	mišrus	mentės kaulas	galvijas	dešinė	sąnarinio paviršiaus fragmentas	1		
5247	40		62/18	0,6-0,8	mišrus	petikaulis	galvijas	dešinė	distalinės dalies fragmentas	1		
5248	40		62/18	0,6-0,8	mišrus	slankstelis juosmens	galvijas		pusė	1		
5249	40		62/18	0,6-0,8	mišrus	petikaulis	galvijas		diafizės fragmentas	1		
5250	40		62/18	0,6-0,8	mišrus	šonkauliai	nenustatyta		fragmentas	1		
5251	40		62/18	0,6-0,8	mišrus	smulkus fragmentas	nenustatyta		fragmentas	2		
5252	40	1		~0,4 m	tamsiai	smulkus fragmentas	nenustatyta		fragmentas	2		
5253	40		61/21	>0,2 m	mišrus	mentės kaulas	galvijas		fragmentas	1		
5254	40		62/19	>0,2 m	tamsiai	smulkus fragmentas	nenustatyta		fragmentas	5		
5255	40		62/18	0,6-0,8	mišrus	mentės kaulas	galvijas		fragmentas	2		
5256	40			~0 m	tamsiai	dubens kaulai	kiaulė		klubaduobės fragmentas	1		
5257	41	4		0,4-1,2	mišrus	pirštakaulis pirmas	galvijas		apysveikis	1		
5258	41	4		0,4-1,2	mišrus	ragas	galvijas		viršūnė	1		
5259	41	4		0,4-1,2	mišrus	slankstelis krūtinės	galvijas		kūnas	1 x		
5260	41	v		0,4-1,2	mišrus	stipinkaulis	avis/ožka	kairė	proksimalinė dalis	1		
5261	41	4		0,4-1,2	mišrus	petikaulis	galvijas	dešinė	diafizės fragmentas	1		
5262	41	4		0,4-1,2	mišrus	smulkus fragmentas	nenustatyta		fragmentas	4		
5263	41	4		0,4-1,2	mišrus	paukščio kaulai	nenustatyta		fragmentas	1		
5264	41	4		0,4-1,2	mišrus	kaukolė	galvijas		poliežuvinis kaulas	1		
5265	41	4		0,4-1,2	mišrus	apatinis žandikaulis	galvijas	kairė	šakos fragmentas	1		
5266	41		61/18	~0,3 m	tamsiai	pėdos kaulas	galvijas		proksimalinės dalies fragmentas	2		
5267	41		61/18	~0,3 m	tamsiai	apatinis žandikaulis	galvijas	kairė	šakos fragmentas	1		
5268	41		61/18	~0,3 m	tamsiai	blauzdikaulis	kiaulė	kairė	apysveikis	1		
5269	41		61/18	~0,3 m	tamsiai	apatinis žandikaulis	kiaulė		fragmentas	1		
5270	41		61/18	~0,3 m	tamsiai	šlaunikaulis	galvijas		diafizės fragmentas	1		
5271	41	4		0,4-1,2	mišrus	alkūnikaulis	galvijas	kairė	diafizė	1		
5272	41		61/18	~0,3 m	tamsiai	šonkauliai	nenustatyta		fragmentas	3		
5273	41	4		0,4-1,2	mišrus	pėdos kaulas	galvijas	kairė	sveikas	1		
5274	41		61/18	~0,3 m	tamsiai	pirštakaulis pirmas	galvijas		apysveikis	1		
5275	41	8		~1,8 m	mišrus	mentės kaulas	galvijas		fragmentas	1		
5276	41	4		0,4-1,2	mišrus	šonkauliai	nenustatyta		fragmentas	27		
5277	41	8		~1,8 m	mišrus	smulkus fragmentas	nenustatyta		fragmentas	1		
5278	41	8		~1,8 m	mišrus	pėdos kaulas	galvijas	dešinė	sveikas	1		naujagimis
5279	41		61/18	~0,3 m	tamsiai	smulkus fragmentas	nenustatyta		fragmentas	9		
5280	41	8		~1,8 m	mišrus	paukščio kaulai	nenustatyta		fragmentas	1		
5281	41	8		~1,8 m	mišrus	slankstelis kaklo pir	galvijas		fragmentas	1		
5282	41	8		~1,8 m	mišrus	slankstelis juosmens	galvijas		apysveikis	1		
5283	41		61/18	~0,3 m	tamsiai	šokikaulis	arklys		fragmentas	1		
5284	5		49-50/16-	~20 cm	mišrus	slankstelis krūtinės	galvijas		kūnas	1 x		
5285	5		49-50/16-	~20 cm	mišrus	petikaulis	galvijas	dešinė	distalinė dalis	1		
5286	5		49-50/16-	~20 cm	mišrus	pėdos kaulas	galvijas	kairė	distalinė dalis	1		
5287	5		49-50/16-	~20 cm	mišrus	kaukolė	galvijas		paukščio kaulio fragmentas	1		
5288	5		49-50/16-	~20 cm	mišrus	pirštakaulis pirmas	galvijas		sveikas	1		
5289	5		49-50/16-	~20 cm	mišrus	stipinkaulis	galvijas		diafizės distalinė dalis	1		
5290	5		49-50/16-	~20 cm	mišrus	blauzdikaulis	galvijas	dešinė	proksimalinė dalis	1		
5291	5		49-50/16-	~20 cm	mišrus	slankstelis krūtinės	galvijas		kūnas	1 x		
5292	5		49-50/16-	~20 cm	mišrus	ilgasis kaulas	žmogus		diafizės fragmentas	1		
5293	5		49-50/16-	~20 cm	mišrus	smulkus fragmentas	nenustatyta		fragmentas	5		
5294	5		49-50/16-	~20 cm	mišrus	paukščio kaulai	nenustatyta		fragmentas	6		
5295	5		49-50/16-	~20 cm	mišrus	stipinkaulis	galvijas	kairė	proksimalinė dalis	1		
5296	5		50/18	40-60 c	mišrus	smulkus fragmentas	nenustatyta		fragmentas	1		
5297	5		49-50/16-	~20 cm	mišrus	šlaunikaulis	galvijas		diafizės fragmentas	1		
5298	5		50/18	40-60 c	mišrus	šonkauliai	nenustatyta		fragmentas	4		
5299	5		49-50/16-	~20 cm	mišrus	šonkauliai	nenustatyta		fragmentas	4		
5300	6		49/28-29	40-60 c	mišrus	blauzdikaulis	galvijas	kairė	distalinė dalis	1		
5301	6		49/28-29	40-60 c	mišrus	šonkauliai	galvijas		fragmentas	2		
5302	6		49/28-29	40-60 c	mišrus	slankstelis krūtinės	galvijas		kūnas	1		
5303	6		49/28-29	40-60 c	mišrus	petikaulis	kiaulė	dešinė	distalinė dalis	1		
5304	6		49/28-29	40-60 c	mišrus	stipinkaulis	galvijas	kairė	proksimalinė dalis	1		
5305	7		49/6	20-40 c	pilka žė	apatinis žandikaulis	galvijas	dešinė	priekis	1		
5306	7		49/6	20-40 c	pilka žė	apatinis žandikaulis	galvijas	dešinė	šaka	1		
5307	7		49/6	20-40 c	pilka žė	viršutinis žandikaulis	galvijas	dešinė	fragmentas	1		M2-1
5308	7		49/6	20-40 c	pilka žė	apatinis žandikaulis	galvijas	dešinė	priekis	1		
5309	7		49/6	20-40 c	pilka žė	apatinis žandikaulis	galvijas	kairė	priekis	1		
5310	7		49/6	20-40 c	pilka žė	apatinis žandikaulis	galvijas	dešinė	priekis	1		
5311	7		49/6	20-40 c	pilka žė	apatinis žandikaulis	galvijas		fragmentas	1		
5312	7		49/6	20-40 c	pilka žė	viršutinis žandikaulis	galvijas	kairė	fragmentas	1		
5313	7		49/6	20-40 c	pilka žė	apatinis žandikaulis	galvijas	dešinė	šakos fragmentas	1		

Eil nr	Plotas	Objektas	Kvadratas	Gylis	Sluoksni	Kaulas	Rūšis	Pusė	Fragmentas	Kiekis	Epifi	Pastabos
5314 7			49/6	20-40 c		pilka žė apatinis žandikaulis	galvijas	dešinė	priekis	1		
5315 7			49/6	20-40 c		pilka žė apatinis žandikaulis	galvijas	dešinė	šaka	1		
5316 7			49/6	20-40 c		pilka žė viršutinis žandikaulis	galvijas	kairė	fragmentas	1		M3 kalasi
5317 7			49/6	20-40 c		pilka žė kaukolė	galvijas		smilkinkaulio fragmentas	1		
5318 7			49/6	20-40 c		pilka žė pėdos kaulas	galvijas		proksimalinės dalies fragmentas	1		
5319 7			49/6	20-40 c		pilka žė viršutinis žandikaulis	galvijas	kairė	fragmentas	1		M3-1
5320 7			49/6	20-40 c		pilka žė apatinis žandikaulis	galvijas	kairė	šaka	1		
5321 7			49/6	20-40 c		pilka žė apatinis žandikaulis	galvijas	kairė	priekis	1		
5322 7			49/6	20-40 c		pilka žė pėdos kaulas	galvijas		proksimalinė dalis	1		
5323 7			49/6	20-40 c		pilka žė viršutinis žandikaulis	galvijas	kairė	fragmentas	1		M3-1
5324 7			49/6	20-40 c		pilka žė viršutinis žandikaulis	galvijas	kairė	fragmentas	1		M3-2
5325 7			49/6	20-40 c		pilka žė viršutinis žandikaulis	galvijas	dešinė	fragmentas	1		
5326 7			49/6	20-40 c		pilka žė apatinis žandikaulis	galvijas	dešinė	priekis	1		
5327 7			49/6	20-40 c		pilka žė apatinis žandikaulis	galvijas	dešinė	šaka	1		
5328 7			49/6	20-40 c		pilka žė dantis	galvijas	kairė	sveikas	1		M3 (viršutinis)
5329 7			49/6	20-40 c		pilka žė apatinis žandikaulis	galvijas	dešinė	priekis	1		P3
5330 7			49/6	20-40 c		pilka žė apatinis žandikaulis	galvijas	kairė	priekis	1		
5331 7			49/6	20-40 c		pilka žė viršutinis žandikaulis	galvijas	kairė	šaka	1		
5332 7			49/6	20-40 c		pilka žė viršutinis žandikaulis	galvijas	kairė	fragmentas	1		M3-1
5333 7			49/6	20-40 c		pilka žė pėdos kaulas	galvijas		proksimalinės dalies fragmentas	1		
5334 7			49/6	20-40 c		pilka žė dantis	galvijas	dešinė	sveikas	1		M3 (viršutinis)
5335 7			49/6	20-40 c		pilka žė apatinis žandikaulis	galvijas	dešinė	priekis	1		
5336 7			50/3	20-40 c		pilka žė dubens kaulai	galvijas		gaktikaulis	1		
5337 7			49/6	20-40 c		pilka žė apatinis žandikaulis	galvijas	kairė	šaka	1		
5338 7			49/6	20-40 c		pilka žė viršutinis žandikaulis	galvijas	dešinė	fragmentas	1		M3-1
5339 7			49/6	20-40 c		pilka žė viršutinis žandikaulis	galvijas	kairė	fragmentas	1		M3-2
5340 7			49/6	20-40 c		pilka žė viršutinis žandikaulis	galvijas	kairė	priekis	1		
5341 7			49/6	20-40 c		pilka žė pėdos kaulas	galvijas		proksimalinės dalies fragmentas	1		
5342 7			49/6	20-40 c		pilka žė viršutinis žandikaulis	galvijas	dešinė	priekis	1		
5343 7			49/6	20-40 c		pilka žė viršutinis žandikaulis	galvijas	dešinė	fragmentas	1		M3 tik kalasi
5344 7			49/6	20-40 c		pilka žė apatinis žandikaulis	galvijas	dešinė	šakos fragmentas	1		
5345 7			49/6	20-40 c		pilka žė apatinis žandikaulis	galvijas	dešinė	šaka	1		
5346 7			49/4-5	0,8-1 m		pilka žė apatinis žandikaulis	galvijas	kairė	šakos fragmentas	1		
5347 7			49/6	20-40 c		pilka žė viršutinis žandikaulis	galvijas	kairė	priekis	1		
5348 7			49/6	20-40 c		pilka žė pėdos kaulas	galvijas	kairė	distalinė dalis	1		
5349 7			49/6	20-40 c		pilka žė apatinis žandikaulis	galvijas	kairė	priekis	1		P2 tik kalasi
5350 7			50/3	20-40 c		pilka žė slankstelis kaklo antr	galvijas		pusė	1		
5351 7			49/4-5	0,8-1 m		pilka žė apatinis žandikaulis	galvijas	dešinė	šaka	1		
5352 7			49/4-5	0,8-1 m		pilka žė apatinis žandikaulis	galvijas		šakos fragmentas	1		
5353 7			49/4-5	0,8-1 m		pilka žė viršutinis žandikaulis	galvijas		fragmentas	2		
5354 7			49/4-5	0,8-1 m		pilka žė viršutinis žandikaulis	galvijas	kairė	fragmentas	1		M3-1
5355 7			49/4-5	0,8-1 m		pilka žė apatinis žandikaulis	galvijas	kairė	šaka	1		
5356 7			49/4-5	0,8-1 m		pilka žė viršutinis žandikaulis	galvijas	kairė	fragmentas	1		M3-1
5357 7			50/3	20-40 c		pilka žė šonkauliai	nenustatyta		fragmentas	4		
5358 7			50/3	20-40 c		pilka žė smulkus fragmentas	nenustatyta		fragmentas	9		
5359 7			50/3	20-40 c		pilka žė šlaunikaulis	galvijas		distalinės dalies fragmentas	1		
5360 7			50/3	20-40 c		pilka žė dubens kaulai	galvijas		klubaduobės fragmentas	1		
5361 7			49/4-5	0,8-1 m		pilka žė apatinis žandikaulis	galvijas	kairė	fragmentas	1		M2-1
5362 7			50/3	20-40 c		pilka žė petikaulis	galvijas	dešinė	diafizės fragmentas	1		
5363 7			49/4-5	0,8-1 m		pilka žė pėdos kaulas	galvijas		proksimalinės dalies fragmentas	1		
5364 7			50/3	20-40 c		pilka žė dubens kaulai	galvijas		gaktikaulis	1		
5365 7			50/3	20-40 c		pilka žė paukščio kaulai	nenustatyta		fragmentas	1		
5366 7			50/3	20-40 c		pilka žė mentės kaulas	kiaulė	kairė	sąnarinis paviršius	1		
5367 7			50/3	20-40 c		pilka žė apatinis žandikaulis	galvijas	dešinė	pusė	1		M3-2
5368 7			50/3	20-40 c		pilka žė petikaulis	galvijas	kairė	diafizės fragmentas	1		
5369 7			50/3	20-40 c		pilka žė stipinkaulis	kiaulė	kairė	diafizė	1 ?0		
5370 7			50/3	20-40 c		pilka žė pirštakaulis antras	galvijas		sveikas	1		
5371 7			50/3	20-40 c		pilka žė plaštakos kaulas	kiaulė		sveikas	10		
5372 7			50/3	20-40 c		pilka žė apatinis žandikaulis	galvijas	kairė	priekis	1		
5373 7			50/3	20-40 c		pilka žė kulnakaulis	galvijas		fragmentas	1		
5374 7			50/3	20-40 c		pilka žė mentės kaulas	galvijas	dešinė	fragmentas	1		
5375 7			49/4-5	0,8-1 m		pilka žė dantis	galvijas	dešinė	sveikas	1		M1 (viršutinis)
5376 7			49/4-5	0,8-1 m		pilka žė dantis	galvijas	kairė	sveikas	1		M2 (viršutinis)
5377 7			49/4-5	0,8-1 m		pilka žė dantis	galvijas	dešinė	sveikas	1		M1 (viršutinis)
5378 7			49/4-5	0,8-1 m		pilka žė apatinis žandikaulis	galvijas	dešinė	fragmentas	1		M1-P4
5379 7			49/4-5	0,8-1 m		pilka žė viršutinis žandikaulis	galvijas	dešinė	fragmentas	1		M2-1
5380 7			49/4-5	0,8-1 m		pilka žė dantis	galvijas	dešinė	sveikas	1		M3 (apatinis)
5381 7			49/6	20-40 c		pilka žė viršutinis žandikaulis	galvijas	dešinė	fragmentas	1		M3,1
5382 7			49/4-5	0,8-1 m		pilka žė dantis	galvijas	kairė	sveikas	1		M3 (apatinis)

Eil nr	Plotas	Objektas	Kvadratas	Gylis	Sluoksni	Kaulas	Rūšis	Pusė	Fragmentas	Kiekis	Epifi	Pastabos
5383	7		49/4-5	0,8-1 m	pilka žė	viršutinis žandikaulis	galvijas	dešinė	fragmentas	1	M2	
5384	7		49/4-5	0,8-1 m	pilka žė	apatinis žandikaulis	galvijas	dešinė	šaka	1		
5385	7		49/4-5	0,8-1 m	pilka žė	plaštakos kaulas	galvijas	kairė	apysveikis	1		
5386	7		49/4-5	0,8-1 m	pilka žė	apatinis žandikaulis	galvijas	dešinė	priekis	1		
5387	7		49/4-5	0,8-1 m	pilka žė	apatinis žandikaulis	galvijas	kairė	šakos fragmentas	1		
5388	7		49/4-5	0,8-1 m	pilka žė	viršutinis žandikaulis	galvijas	kairė	fragmentas	1	M3-2	
5389	7		49/4-5	0,8-1 m	pilka žė	dantis	galvijas	dešinė	sveikas	1	M2 (viršutinis)	
5390	7		49/4-5	0,8-1 m	pilka žė	apatinis žandikaulis	galvijas	dešinė	šaka	1		
5391	7		49/4-5	0,8-1 m	pilka žė	plaštakos kaulas	galvijas		proksimalinės dalies fragmentas	1		
5392	7		49/4-5	0,8-1 m	pilka žė	viršutinis žandikaulis	galvijas	kairė	priekis	1		
5393	7		49/4-5	0,8-1 m	pilka žė	apatinis žandikaulis	galvijas	dešinė	šaka	1	padaryta skylė p	
5394	7		49/4-5	0,8-1 m	pilka žė	apatinis žandikaulis	galvijas	kairė	fragmentas	1	M1-P4	
5395	7		49/4-5	0,8-1 m	pilka žė	slankstelis kaklo antr	arklys		apysveikis	1		
5396	7		49/4-5	0,8-1 m	pilka žė	viršutinis žandikaulis	galvijas	dešinė	priekis	1		
5397	7		49/4-5	0,8-1 m	pilka žė	pėdos kaulas	galvijas	kairė	diafizės distalinė dalis	1		
5398	7		49/4-5	0,8-1 m	pilka žė	apatinis žandikaulis	galvijas	kairė	šaka	1		
5399	7		49/4-5	0,8-1 m	pilka žė	apatinis žandikaulis	galvijas		fragmentas	1		
5400	7		49/4-5	0,8-1 m	pilka žė	dantis	galvijas	kairė	sveikas	1	M3 (viršutinis)	
5401	7		50/3	1-1,2 m	pilka žė	apatinis žandikaulis	galvijas	kairė	šaka	1		
5402	7		50/3	1-1,2 m	pilka žė	apatinis žandikaulis	galvijas	kairė	fragmentas	1	M2	
5403	7		50/3	1-1,2 m	pilka žė	viršutinis žandikaulis	galvijas	dešinė	fragmentas	1	M3-2	
5404	7		50/3	1-1,2 m	pilka žė	viršutinis žandikaulis	galvijas	f	fragmentas	1	M3-2	
5405	7		50/3	1-1,2 m	pilka žė	apatinis žandikaulis	galvijas	dešinė	šakos fragmentas	1		
5406	7		50/3	1-1,2 m	pilka žė	viršutinis žandikaulis	galvijas	kairė	fragmentas	1	M3-1	
5407	7		50/3	1-1,2 m	pilka žė	apatinis žandikaulis	galvijas	kairė	šaka	1		
5408	7		50/3	1-1,2 m	pilka žė	viršutinis žandikaulis	galvijas	kairė	fragmentas	1	M3-1	
5409	7		50/3	1-1,2 m	pilka žė	plaštakos kaulas	galvijas		proksimalinės dalies fragmentas	1		
5410	7		50/3	1-1,2 m	pilka žė	viršutinis žandikaulis	galvijas	kairė	fragmentas	1	M2-1	
5411	7		50/3	1-1,2 m	pilka žė	viršutinis žandikaulis	galvijas	kairė	fragmentas	1	M3 šviežias	
5412	7		50/3	1-1,2 m	pilka žė	apatinis žandikaulis	galvijas	dešinė	šaka	1		
5413	7		50/3	1-1,2 m	pilka žė	apatinis žandikaulis	galvijas	dešinė	šaka	1		
5414	7		50/3	1-1,2 m	pilka žė	apatinis žandikaulis	galvijas	kairė	šaka	1		
5415	7		50/3	1-1,2 m	pilka žė	dantis	galvijas	dešinė	sveikas	1	M3 (viršutinis)	
5416	7		50/3	1-1,2 m	pilka žė	viršutinis žandikaulis	galvijas	dešinė	fragmentas	1	M3-1	
5417	7		50/3	1-1,2 m	pilka žė	apatinis žandikaulis	galvijas	kairė	šaka	1		
5418	7		50/3	1-1,2 m	pilka žė	apatinis žandikaulis	galvijas	kairė	šaka	1		
5419	7		50/3	1-1,2 m	pilka žė	apatinis žandikaulis	galvijas	kairė	šakos fragmentas	1		
5420	7		50/3	1-1,2 m	pilka žė	dantis	galvijas	dešinė	sveikas	1	M2 (viršutinis)	
5421	7		50/3	1-1,2 m	pilka žė	dantis	galvijas	dešinė	sveikas	1	P3 (apatinis)	
5422	7		50/3	1-1,2 m	pilka žė	apatinis žandikaulis	galvijas	kairė	fragmentas	1	M2-1, P3	
5423	7		50/3	1-1,2 m	pilka žė	apatinis žandikaulis	galvijas	dešinė	fragmentas	1	M2-1	
5424	7		50/3	1-1,2 m	pilka žė	dantis	galvijas	kairė	apysveikis	1	M1 (apatinis)	
5425	7		50/3	1-1,2 m	pilka žė	pėdos kaulas	galvijas		proksimalinės dalies fragmentas	1		
5426	7		50/3	1-1,2 m	pilka žė	dantis	galvijas	dešinė	sveikas	1	M2 (viršutinis)	
5427	7		50/3	1-1,2 m	pilka žė	dantis	galvijas	dešinė	sveikas	1	P4 (apatinis)	
5428	7		50/3	1-1,2 m	pilka žė	apatinis žandikaulis	galvijas		fragmentas	1		
5429	7		50/3	1-1,2 m	pilka žė	dantis	galvijas	dešinė	sveikas	1	M1 (viršutinis)	
5430	7		50/3	1-1,2 m	pilka žė	apatinis žandikaulis	galvijas	kairė	šaka	1		
5431	7		50/3	1-1,2 m	pilka žė	dantis	galvijas	kairė	pusė	1	M3 (apatinis)	
5432	7		50/3	1-1,2 m	pilka žė	viršutinis žandikaulis	galvijas	kairė	fragmentas	1	M3-1	
5433	7		50/3	1-1,2 m	pilka žė	viršutinis žandikaulis	galvijas	dešinė	fragmentas	1	M3-P4	
5434	7		50/3	1-1,2 m	pilka žė	viršutinis žandikaulis	galvijas	dešinė	fragmentas	1	M3-1	
5435	7		50/3	1-1,2 m	pilka žė	apatinis žandikaulis	galvijas	dešinė	šaka	1		
5436	7		50/3	1-1,2 m	pilka žė	apatinis žandikaulis	galvijas	kairė	šaka	1		
5437	7		50/3	1-1,2 m	pilka žė	pėdos kaulas	galvijas		proksimalinės dalies fragmentas	1		
5438	7		50/3	1-1,2 m	pilka žė	dantis	galvijas	kairė	sveikas	1	M1 (viršutinis)	
5439	7		49/6	20-40 c	pilka žė	apatinis žandikaulis	galvijas	kairė	priekis	1		
5440	7		49/6	20-40 c	pilka žė	dantis	galvijas	kairė	sveikas	1	M1 (viršutinis)	
5441	7		49/6	20-40 c	pilka žė	viršutinis žandikaulis	galvijas	dešinė	fragmentas	1	M3	
5442	7		49/6	20-40 c	pilka žė	dantis	galvijas	kairė	sveikas	1	M2 (viršutinis)	
5443	7		49/6	20-40 c	pilka žė	apatinis žandikaulis	galvijas	dešinė	fragmentas	1		
5444	7		49/6	20-40 c	pilka žė	viršutinis žandikaulis	galvijas	kairė	priekis	1		
5445	7		49/6	20-40 c	pilka žė	dantis	galvijas	dešinė	sveikas	1	M3 (viršutinis)	
5446	7		49/6	20-40 c	pilka žė	dantis	galvijas	kairė	sveikas	1	M3 (viršutinis)	
5447	7		50/3	1-1,2 m	pilka žė	plaštakos kaulas	galvijas	kairė	apysveikis	1		
5448	7		49/6	20-40 c	pilka žė	dantis	galvijas	dešinė	pusė	1	M3 (apatinis)	
5449	7		49/6	20-40 c	pilka žė	dantis	galvijas	kairė	sveikas	1	P3 (viršutinis)	
5450	7		49/6	20-40 c	pilka žė	apatinis žandikaulis	galvijas	kairė	šakos fragmentas	1		
5451	7		49/6	20-40 c	pilka žė	dantis	galvijas	kairė	sveikas	1	M3 (apatinis)	

Eil nr	Plotas	Objektas	Kvadratas	Gylis	Sluoksni	Kaulas	Rūšis	Pusė	Fragmentas	Kiekis	Epifi	Pastabos
5452 7			49/6	20-40 c		pilka že dantis	galvijas	kairė	sveikas	1		M3 (viršutinis)
5453 7			49/6	20-40 c		pilka že apatinis žandikaulis	galvijas	kairė	priekis	1		
5454 7			49/6	20-40 c		pilka že apatinis žandikaulis	galvijas	dešinė	šaka	1		
5455 7			49/6	20-40 c		pilka že apatinis žandikaulis	galvijas	dešinė	šaka	1		
5456 7			49/4-5	0,8-1 m		pilka že apatinis žandikaulis	galvijas	kairė	fragmentas	1		M3
5457 7			49/6	20-40 c		pilka že apatinis žandikaulis	galvijas		apačios fragmentas	1		
5458 7			49/6	20-40 c		pilka že dantis	galvijas	kairė	sveikas	1		P4 (apatinis)
5459 7			50/3	1-1,2 m		pilka že dantis	galvijas	dešinė	sveikas	1		M2 (viršutinis)
5460 7			50/3	1-1,2 m		pilka že apatinis žandikaulis	galvijas	kairė	priekis	1		
5461 7			50/3	1-1,2 m		pilka že apatinis žandikaulis	galvijas	dešinė	pusė	1		
5462 7			50/3	1-1,2 m		pilka že dantis	galvijas	kairė	apysveikis	1		M3 (apatinis)
5463 7			50/3	1-1,2 m		pilka že viršutinis žandikaulis	galvijas	dešinė	fragmentas	1		M1-P4
5464 7			50/3	1-1,2 m		pilka že viršutinis žandikaulis	galvijas	dešinė	fragmentas	1		M3-2
5465 7			49/6	20-40 c		pilka že kaukolė	galvijas		fragmentas	21		
5466 7			49/6	20-40 c		pilka že dantis	galvijas	dešinė	sveikas	1		M2 (viršutinis)
5467 7			49/6	20-40 c		pilka že dantis	galvijas	dešinė	sveikas	2		P4-3 (apatinis)
5468 7			49/6	20-40 c		pilka že apatinis žandikaulis	galvijas	dešinė	priekis	1		
5469 7			49/6	20-40 c		pilka že dantis	galvijas	dešinė	sveikas	1		M1 (apatinis)
5470 7			49/6	20-40 c		pilka že dantis	galvijas	kairė	sveikas	2		M1 (viršutinis)
5471 7			49/6	20-40 c		pilka že šonkauliai	nenustatyta		fragmentas	1		
5472 7			49/6	20-40 c		pilka že dantis	galvijas		fragmentas	2		
5473 7			49/6	20-40 c		pilka že dantis	galvijas	kairė	sveikas	1		P3 (viršutinis)
5474 7			49/6	20-40 c		pilka že apatinis žandikaulis	galvijas	kairė	fragmentas	1		M2-P4
5475 7			49/6	20-40 c		pilka že apatinis žandikaulis	galvijas		fragmentas	6		
5476 7			50/3	1-1,2 m		pilka že apatinis žandikaulis	galvijas	dešinė	šakos fragmentas	1		
5477 7			49/6	20-40 c		pilka že dantis	galvijas		sveikas	1		P2 (apatinis)
5478 7			50/3	1-1,2 m		pilka že apatinis žandikaulis	galvijas	kairė	šaka	1		
5479 9	1		27/1	1-1,2 m		mišrus stipinkaulis	arklys	kairė	proksimalinė dalis	1		
5480 9			27/3	0,4-0,6		pilka že kelio girnelė	galvijas		sveikas	1		
5481 9			27	0,6-0,8		šviesiai stipinkaulis	galvijas		diafizės fragmentas	1		
5482 9			27	0,6-0,8		šviesiai dubens kaulai	galvijas		klubaduobės fragmentas	1		
5483 9			27	0,6-0,8		šviesiai mentės kaulas	galvijas	kairė	sąnarinis paviršius	1		
5484 9			27	0,6-0,8		šviesiai dubens kaulai	galvijas	dešinė	klubaduobė	1		
5485 9			27/2	0,8-1 m		pilka že stipinkaulis	galvijas	dešinė	diafizės proksimalinė dalis	1		
5486 9			27/2	0,8-1 m		pilka že petikaulis	galvijas		diafizės fragmentas	1		
5487 9			27/2	0,8-1 m		pilka že stipinkaulis	galvijas		proksimalinės dalies fragmentas	1		
5488 9			26/5	>0,2 m		pilka že blaudzikaulis	katė?	dešinė	diafizė	1		
5489 9			26/3	iki 20 c		pilka že pėdos kaulas	galvijas		diafizės fragmentas	1		
5490 9			26/6	0,4-0,6		pilka že stipinkaulis	galvijas	kairė	proksimalinė dalis	1		
5491 9	1		27/1	1-1,2 m		mišrus apatinis žandikaulis	kiaulė	kairė	fragmentas	1		
5492 9	1		27/1	1-1,2 m		mišrus apatinis žandikaulis	kiaulė	kairė	fragmentas	1		
5493 9	1		27/1	1-1,2 m		mišrus pirštakaulis pirmas	galvijas		sveikas	1		
5494 9	1		27/1	1-1,2 m		mišrus šonkauliai	nenustatyta		fragmentas	5		
5495 9			27/1	0,4-0,6		šviesiai smulkus fragmentas	nenustatyta		fragmentas	2		
5496 9			27/1	0,4-0,6		šviesiai šonkauliai	nenustatyta		fragmentas	2		
5497 9			27/1	0,4-0,6		šviesiai dubens kaulai	avis/ožka	dešinė	klubaduobė	1		
5498 9			27/1	0,4-0,6		šviesiai stipinkaulis	arklys		distalinės dalies fragmentas	1		
5499 9			27/4	0,2-0,4		pilka že kaukolė	galvijas		fragmentas	1		
5500 9			27/4	0,2-0,4		pilka že petikaulis	galvijas	kairė	diafizės proksimalinė dalis	1		
5501 9			26/3	iki 20 c		pilka že dantis	galvijas	kairė	apysveikis	1		M1 (apatinis)
5502 9			26/5	0,2-0,4		pilka že pirštakaulis trečias	galvijas		sveikas	1		
5503 9			26/4	0,2-0,4		pilka že smulkus fragmentas	nenustatyta		fragmentas	2		
5504 9			26/4	0,2-0,4		pilka že slankstelis kaklo pir	galvijas		fragmentas	1		
5505 9			26/4	0,2-0,4		pilka že alkūnkaulis	galvijas	dešinė	diafizės proksimalinė dalis	1		
5506 9			26/4	0,2-0,4		pilka že šonkauliai	nenustatyta		fragmentas	2		
5507 9			26/4	0,2-0,4		pilka že stipinkaulis	galvijas	kairė	proksimalinės dalies fragmentas	1		
5508 9			27/4	0,4-0,6		pilka že šonkauliai	nenustatyta		fragmentas	1		
5509 9			27/4	0,4-0,6		pilka že smulkus fragmentas	nenustatyta		fragmentas	1		
5510 9			27/4	0,4-0,6		pilka že mentės kaulas	galvijas		fragmentas	1		
5511 9			27/4	0,4-0,6		pilka že stipinkaulis	galvijas		diafizės fragmentas	1		
5512 9			26/5	>0,2 m		pilka že dubens kaulai	kiaulė		klubakaulio fragmentas	1		
5513 9			27/4	0,4-0,6		pilka že šlaunikaulis	galvijas		diafizės fragmentas	2		
5514 9			27/4	0,2-0,4		pilka že petikaulis	kiaulė	dešinė	apysveikis	1		
5515 9			26/5	0,2-0,4		pilka že mentės kaulas	galvijas		fragmentas	1		
5516 9			26/5	0,2-0,4		pilka že šonkauliai	nenustatyta		fragmentas	2		
5517 9			26/5	0,2-0,4		pilka že blaudzikaulis	avis/ožka	dešinė	distalinė dalis	1		
5518 9			26/5	0,2-0,4		pilka že slankstelis juosmens	galvijas		kūnas	2 x		
5519 9			27/1	iki 20 c		pilka že blaudzikaulis	kiaulė	kairė	diafizės proksimalinė dalis	1		
5520 9			27/1	iki 20 c		pilka že šlaunikaulis	galvijas	dešinė	diafizės proksimalinė dalis	1		

Eil nr	Plotas	Objektas	Kvadratas	Gylis	Sluoksni	Kaulas	Rūšis	Pusė	Fragmentas	Kiekis	Epifi	Pastabos
5521 9			20/1	iki 20 c	pilka že	kulnakaulis	avis	dešinė	sveikas	10		
5522 9			20/1	iki 20 c	pilka že	petikaulis	galvijas	dešinė	diafizės distalinė dalis	1		
5523 9			26/6	0,4-0,6	pilka že	smulkus fragmentas	nenustatyta		fragmentas	1		
5524 9			26/6	0,4-0,6	pilka že	šonkauliai	nenustatyta		fragmentas	2		
5525 9			27/4	0,4-0,6	pilka že	kaukolė	kiaulė		fragmentas	2		
5526 9			27/1	0,2-0,4	pilka že	stipinkaulis	galvijas		diafizės fragmentas	1		
5527 9			27/6	>0,2 m	pilka že	šlaunikaulis	galvijas	dešinė	diafizės distalinė dalis	1		
5528 9			27/6	>0,2 m	pilka že	blauzdikaulis	galvijas		diafizės fragmentas	1		
5529 9			27/6	>0,2 m	pilka že	šonkauliai	nenustatyta		fragmentas	1		
5530 9			27/6	>0,2 m	pilka že	smulkus fragmentas	nenustatyta		fragmentas	3		
5531 9			27/6	>0,2 m	pilka že	šokikaulis	galvijas	kairė	sveikas	1		
5532 9			27/6	>0,2 m	pilka že	pirštakaulis pirmas	galvijas		sveikas	2		
5533 9			27/6	>0,2 m	pilka že	petikaulis	galvijas	kairė	diafizės distalinė dalis	1		
5534 9			27/6	>0,2 m	pilka že	stipinkaulis	galvijas	dešinė	proksimalinė dalis	1		
5535 9			27/1	0,2-0,4	pilka že	šonkauliai	nenustatyta		fragmentas	1		
5536 9			27/4	0,2-0,4	pilka že	petikaulis	galvijas	kairė	diafizės distalinė dalis	1		
5537 9			27/1	0,2-0,4	pilka že	šonkauliai	nenustatyta		fragmentas	1		
5538 9			27/5	0,4-0,6	pilka že	dubens kaulai	galvijas		klubaduobės fragmentas	1		
5539 9			27/1	0,2-0,4	pilka že	stipinkaulis	galvijas		proksimalinės dalies fragmentas	1		
5540 9			27/1	0,2-0,4	pilka že	plaštakos kaulas	galvijas		proksimalinės dalies fragmentas	1		
5541 9			27/1	0,2-0,4	pilka že	petikaulis	galvijas	dešinė	distalinė dalis	1		
5542 9			27/1	0,2-0,4	pilka že	šlaunikaulis	kiaulė		galvutė	1		
5543 9			26/6	0,2-0,4	pilka že	smulkus fragmentas	nenustatyta		fragmentas	1		
5544 9			26/6	0,2-0,4	pilka že	stipinkaulis	galvijas	dešinė	diafizė	1		
5545 9			26/6	0,2-0,4	pilka že	kaukolė	galvijas		poliežuvinis kaulas	1		
5546 9			26/1	0,2-0,4	pilka že	smulkus fragmentas	nenustatyta		fragmentas	1		
5547 9			26/6	0,2-0,4	pilka že	petikaulis	galvijas	kairė	distalinė dalis	1		
5548 9			27/1	0,2-0,4	pilka že	apatinis žandikaulis	kiaulė	dešinė	pusė	1		M3 tik kalasi, M
5549 9			27/2	0,2-0,4	pilka že	smulkus fragmentas	nenustatyta		fragmentas	1		
5550 9			27/4	>20 cm	pilka že	kulnakaulis	galvijas	dešinė	fragmentas	1		
5551 9			27/4	0,2-0,4	pilka že	plaštakos kaulas	avis	kairė	sveikas	1		
5552 9			27/5	0,8-1 m	smėlis	alkūnkaulis	galvijas		diafizės fragmentas	1		
5553 9			27/5	0,8-1 m	smėlis	apatinis žandikaulis	šuo	dešinė	apysveikis	1		
5554 9			27/2	iki 0,2 m	pilka že	smulkus fragmentas	nenustatyta		fragmentas	1		
5555 9			27/2	iki 0,2 m	pilka že	pirštakaulis pirmas	galvijas		apysveikis	1		
5556 9			27/2	iki 0,2 m	pilka že	blauzdikaulis	kiaulė		diafizės distalinė dalis	1		
5557 9			27/2	iki 0,2 m	pilka že	riešo kaulai	galvijas		sveikas	1		
5558 9			27/2	iki 0,2 m	pilka že	stipinkaulis	galvijas	kairė	diafizės proksimalinė dalis	1		
5559 9			27/6	>0,2 m	pilka že	plaštakos kaulas	ožka	dešinė	sveikas	1		
5560 9			27/2	0,2-0,4	pilka že	kaukolė	galvijas		kaktikaulio fragmentas	1		
5561 9			27/6	>0,2 m	pilka že	dubens kaulai	galvijas	dešinė	klubaduobė	1		
5562 9			27/2	0,2-0,4	pilka že	šonkauliai	nenustatyta		fragmentas	2		
5563 9			27/2	0,2-0,4	pilka že	petikaulis	kiaulė	dešinė	distalinė dalis	1		
5564 9			27/2	0,2-0,4	pilka že	kelio girnelė	galvijas		fragmentas	1		
5565 9			27/4	>20 cm	pilka že	šonkauliai	nenustatyta		fragmentas	1		
5566 9			27/4	>20 cm	pilka že	paukščio kaulai	nenustatyta		fragmentas	1		
5567 9			27/4	>20 cm	pilka že	apatinis žandikaulis	galvijas		fragmentas	1		
5568 9			27/1	iki 20 c	pilka že	apatinis žandikaulis	galvijas		fragmentas	1		
5569 9			27/4	>20 cm	pilka že	alkūnkaulis	galvijas	kairė	diafizės proksimalinė dalis	1		
5570 9			27/5	0,4-0,6	pilka že	šonkauliai	nenustatyta		fragmentas	1		
5571 9			27/4	0,2-0,4	pilka že	mentės kaulas	avis/ožka	kairė	fragmentas	1		
5572 9			27/2	iki 0,2 m	pilka že	blauzdikaulis	galvijas		distalinės dalies fragmentas	1		
5573 9	1		27/1	1,2-1,4	pilka že	petikaulis	avis	dešinė	distalinė dalis	1		
5574 9			26/3	0,2-0,4	pilka že	šlaunikaulis	galvijas		galvutė	10		
5575 9			26/3	0,2-0,4	pilka že	smulkus fragmentas	nenustatyta		fragmentas	2		
5576 9			27/2	0,2-0,4	pilka že	kaukolė	galvijas		fragmentas	3		naujagimis
5577 9			27/2	0,6-0,8	šviesi pi	stipinkaulis	galvijas	kairė	diafizės distalinė dalis	10		
5578 9			27/2	0,6-0,8	šviesi pi	alkūnkaulis	galvijas	kairė	diafizė	1		
5579 9			27/2	0,6-0,8	šviesi pi	šonkauliai	nenustatyta		fragmentas	1		
5580 9			27/2	0,6-0,8	šviesi pi	smulkus fragmentas	nenustatyta		fragmentas	3		
5581 9			27/2	0,4-0,6	šviesi pi	blauzdikaulis	kiaulė	kairė	diafizės proksimalinė dalis	1		
5582 9			27/2	0,4-0,6	šviesi pi	viršutinis žandikaulis	šuo	kairė	fragmentas	1		I tik kalasi
5583 9	1		27/1	1,2-1,4	pilka že	alkūnkaulis	kiaulė	dešinė	diafizė	1		
5584 9			26/1	0,8-1 m	pilka že	mentės kaulas	galvijas	dešinė	fragmentas	1		
5585 9			27/5	iki 20 c	pilka že	mentės kaulas	galvijas		fragmentas	1		
5586 9	1		27/1	1,2-1,4	pilka že	blauzdikaulis	kiaulė	kairė	apysveikis	1		
5587 9	1		27/1	1,2-1,4	pilka že	kaukolė	galvijas		pakuškaulis	1		
5588 9	1		27/1	1,2-1,4	pilka že	dubens kaulai	galvijas	kairė	klubaduobė	1		
5589 9	1		27/1	1,2-1,4	pilka že	šokikaulis	galvijas	kairė	apysveikis	1		

Eil nr	Plotas	Objektas	Kvadratas	Gylis	Sluoksni	Kaulas	Rūšis	Pusė	Fragmentas	Kiekis	Epifi	Pastabos
5590 9		1	27/1	1,2-1,4	pilka žė	pėdos kaulas	galvijas	dešinė	diafizė	1		
5591 9		1	27/1	1,2-1,4	pilka žė	blauzdikaulis	galvijas	kairė	diafizė	1		
5592 9		1	27/1	1,2-1,4	pilka žė	alkūnkaulis	kiaulė	dešinė	diafizė	1		
5593 9		1	27/1	1,2-1,4	pilka žė	plaštakos kaulas	kiaulė		sveikas	10		
5594 9		1	27/1	1,2-1,4	pilka žė	slankstelis krūtinės	galvijas		kūnas	1		
5595 9		1	27/1	1,2-1,4	pilka žė	pirštakaulis trečias	galvijas		sveikas	1		
5596 9			27/2	0,4-0,6	šviesi pi	paukščio kaulai	nenustatyta		fragmentas	1		
5597 9			27/3	0,2-0,4	pilka žė	šlaunikaulis	galvijas	dešinė	diafizės distalinė dalis	1		
5598 9			27/4	>20 cm	pilka žė	slankstelis kaklo pir	galvijas		pusė	1		
5599 9			27/3	0,4-0,6	pilka žė	apatinis žandikaulis	šuo	dešinė	sveikas	1	C, I	
5600 9			27/1	iki 20 c	pilka žė	alkūnkaulis	galvijas		diafizės fragmentas	1		
5601 9			27/1	iki 20 c	pilka žė	smulkus fragmentas	nenustatyta		fragmentas	4		
5602 9	1		26/1	1-1,2 m	mišrus	kaukolė	kiaulė		fragmentas	2		
5603 9	1		26/1	1-1,2 m	mišrus	kaukolė	galvijas		kaktikaulio fragmentas	1		
5604 9			27/3	>0,2 m	pilka žė	plaštakos kaulas	galvijas	dešinė	proksimalinė dalis	1		
5605 9			27/3	>0,2 m	pilka žė	mentės kaulas	galvijas		sąnarinio paviršiaus fragmentas	1		
5606 9			27/3	>0,2 m	pilka žė	šonkauliai	nenustatyta		fragmentas	1		
5607 9			27/3	0,2-0,4	pilka žė	apatinis žandikaulis	galvijas	kairė	šakos fragmentas	1		
5608 9			26/3	0,2-0,4	pilka žė	šlaunikaulis	galvijas		distalinės dalies fragmentas	1		
5609 9			27/3	0,2-0,4	pilka žė	ragas	avis	kairė	apysveikis	1		
5610 9			27/1	0,2-0,4	pilka žė	smulkus fragmentas	nenustatyta		fragmentas	1		
5611 9			27/3	0,2-0,4	pilka žė	centrinis kulno kaula	galvijas	dešinė	sveikas	1		
5612 9			27/6	0,4-0,6	pilka žė	smulkus fragmentas	nenustatyta		fragmentas	3		
5613 9			27/5	iki 20 c	pilka žė	šlaunikaulis	galvijas		galvutė	1		
5614 9			27/5	iki 20 c	pilka žė	blauzdikaulis	kiaulė	dešinė	distalinė dalis	1		
5615 9			27/5	iki 20 c	pilka žė	petikaulis	galvijas		diafizės fragmentas	1		
5616 9			27/5	iki 20 c	pilka žė	pirštakaulis trečias	galvijas		sveikas	1		
5617 9			27/5	iki 20 c	pilka žė	blauzdikaulis	galvijas	kairė	distalinė dalis	1		
5618 9			27/5	iki 20 c	pilka žė	šonkauliai	nenustatyta		fragmentas	1		
5619 9			27/5	iki 20 c	pilka žė	smulkus fragmentas	nenustatyta		fragmentas	1		
5620 9			27/5	iki 20 c	pilka žė	šlaunikaulis	galvijas		diafizės fragmentas	1		
5621 9			27/3	0,2-0,4	pilka žė	slankstelis kaklo	galvijas		fragmentas	1		
5622 9	1		27/1	1,6-2,2	pilka žė	blauzdikaulis	avis/ožka	kairė	distalinė dalis	1		
5623 9	1		27/1	1,2-1,4	pilka žė	dubens kaulai	galvijas		klubakaulio fragmentas	1		
5624 9	1		27/1	1,2-1,4	pilka žė	smulkus fragmentas	nenustatyta		fragmentas	2		
5625 9	1		27/1	1,6-2,2	pilka žė	dubens kaulai	galvijas		klubakaulio fragmentas	2		
5626 9	1		27/1	1,6-2,2	pilka žė	stipinkaulis	kiaulė	dešinė	apysveikis	1		
5627 9	1		27/1	1,6-2,2	pilka žė	petikaulis	galvijas	kairė	distalinė dalis	1		
5628 9	1		27/1	1,6-2,2	pilka žė	slankstelis krūtinės	galvijas		kūnas	2		
5629 9	1		27/1	1,6-2,2	pilka žė	blauzdikaulis	galvijas	kairė	distalinė dalis	1		
5630 9	1		27/1	1,6-2,2	pilka žė	pirštakaulis pirmas	galvijas		sveikas	1		
5631 9	1		27/1	1,6-2,2	pilka žė	stipinkaulis	galvijas	kairė	distalinės dalies fragmentas	1		
5632 9	1		27/1	1,2-1,4	pilka žė	stipinkaulis	kiaulė	kairė	diafizės distalinė dalis	10		
5633 9	1		27/1	1,6-2,2	pilka žė	pėdos kaulas	galvijas	kairė	diafizės fragmentas	1		
5634 9	1		27/1	1,6-2,2	pilka žė	blauzdikaulis	avis/ožka		diafizės fragmentas	1		
5635 9	1		27/1	1,6-2,2	pilka žė	stipinkaulis	galvijas	dešinė	diafizės distalinė dalis	1		
5636 9	1		27/1	1,6-2,2	pilka žė	šonkauliai	nenustatyta		fragmentas	5		
5637 9			26/1	0,2-0,4	pilka žė	petikaulis	galvijas	kairė	diafizės proksimalinė dalis	1		
5638 9			26/2	0,6-0,8	šviesiai	smulkus fragmentas	nenustatyta		fragmentas	1		
5639 9			26/2	0,6-0,8	šviesiai	apatinis žandikaulis	avis/ožka	kairė	pusė	1	M3 tik kalasi	
5640 9			26/2	0,6-0,8	šviesiai	apatinis žandikaulis	kiaulė	kairė	fragmentas	1	M3 patrintas	
5641 9	1		27/1	1,2-1,4	pilka žė	stipinkaulis	galvijas	dešinė	diafizės distalinė dalis	1		
5642 9			27/5	iki 20 c	pilka žė	kulnakaulis	galvijas	kairė	apysveikis	1		
5643 9			26/2	0,6-0,8	šviesiai	alkūnkaulis	kiaulė	dešinė	apysveikis	1		
5644 9			27/3	0,4-0,6	pilka žė	mentės kaulas	galvijas		fragmentas	2		
5645 9	1		27/1	1,6-2,2	pilka žė	petikaulis	galvijas	dešinė	diafizės distalinė dalis	1		
5646 9	1		27/1	1,2-1,4	pilka žė	šokikaulis	galvijas	dešinė	apysveikis	1		
5647 9	1		27/1	1,2-1,4	pilka žė	pėdos kaulas	kiaulė		sveikas	10		
5648 9	1		27/1	1,2-1,4	pilka žė	petikaulis	galvijas	dešinė	distalinės dalies fragmentas	1		
5649 9	1		27/1	1,2-1,4	pilka žė	kulno	kiaulė		sveikas	1		
5650 9	1		27/1	1,6-2,2	pilka žė	smulkus fragmentas	nenustatyta		fragmentas	5		
5651 9	1		27/1	1,2-1,4	pilka žė	apatinis žandikaulis	avis/ožka	kairė	šakos fragmentas	1		
5652 9	1		27/1	1,2-1,4	pilka žė	kulnakaulis	kiaulė	dešinė	fragmentas	2		
5653 9	1		27/1	1,2-1,4	pilka žė	plaštakos/pėdos kaul	kiaulė		sveikas	1		
5654 9	1		27/1	1,2-1,4	pilka žė	stipinkaulis	kiaulė	kairė	distalinė epifizė	10		
5655 9	1		27/1	1,2-1,4	pilka žė	plaštakos kaulas	kiaulė		sveikas	10		
5656 9	1		27/1	1,2-1,4	pilka žė	plaštakos/pėdos kaul	kiaulė		sveikas	1		
5657 9	1		27/1	1,2-1,4	pilka žė	blauzdikaulis	galvijas		proksimalinės dalies fragmentas	1		
5658 9	1		27/1	1,2-1,4	pilka žė	slankstelis juosmens	kiaulė		pusė	1		

Eil nr	Plotas	Objektas	Kvadratas	Gylis	Sluoksni	Kaulas	Rūšis	Pusė	Fragmentas	Kiekis	Epifi	Pastabos
5659	9	1	27/1	1,2-1,4	pilka žė	slankstelis krūtinės	galvijas		kūnas	1		
5660	9	1	27/1	1,2-1,4	pilka žė	šonkauliai	nenustatyta		fragmentas	6		
5661	9	1	27/1	1,2-1,4	pilka žė	šlaunikaulis	galvijas		distalinės dalies fragmentas	1		
5662	9	1	27/1	1,2-1,4	pilka žė	pirštakaulis pirmas	kiaulė		sveikas	3		
5663	9	1	27/1	1,2-1,4	pilka žė	pirštakaulis pirmas	kiaulė		sveikas	30		
5664	9	1	27/1	1,2-1,4	pilka žė	paukščio kaulai	nenustatyta		fragmentas	1		
5665	9	1	27/1	1,2-1,4	pilka žė	šlaunikaulis	galvijas		galvutės fragmentas	1		
5666	9	1	27/1	1,2-1,4	pilka žė	slankstelis juosmens	galvijas		pusė	1		
5667	9	1	27/1	1,2-1,4	pilka žė	petikaulis	galvijas	kairė	diafizės distalinė dalis	1		
5668	Žvalgymai	15				kryžkaulis	arklys		fragmentas	1		
5669	Žvalgymai	7				smulkus fragmentas	nenustatyta		fragmentas	13		
5670	Žvalgymai	7				petikaulis	kiaulė	kairė	diafizė	1		
5671	Žvalgymai	7				blauzdikaulis	galvijas	dešinė	diafizės fragmentas	1		
5672	Žvalgymai	7				šonkauliai	nenustatyta		fragmentas	18		
5673	Žvalgymai	8				šlaunikaulis	galvijas	dešinė	proksimalinė dalis	1		
5674	Žvalgymai	15				plaštakos kaulas	galvijas	dešinė	diafizė	1		
5675	Žvalgymai	15				šlaunikaulis	kiaulė	kairė	diafizė	1		
5676	Žvalgymai	8				plaštakos kaulas	galvijas	kairė	distalinė dalis	1		
5677	Žvalgymai	7				petikaulis	kiaulė	dešinė	diafizės proksimalinė dalis	1		
5678	Žvalgymai	7				kulno	arklys		sveikas	1		
5679	Žvalgymai	15				mentės kaulas	kiaulė	kairė	pusė	1		
5680	Žvalgymai	8				blauzdikaulis	galvijas	dešinė	proksimalinė dalis	1		
5681	Žvalgymai	15				smulkus fragmentas	nenustatyta		fragmentas	4		
5682	Žvalgymai	15				slankstelis kaklo	arklys		apysveikis	1		
5683	Žvalgymai	15				dubens kaulai	arklys	dešinė	apysveikis	1		
5684	Žvalgymai	7				stipinkaulis	galvijas	kairė	proksimalinė dalis	1		
5685	Žvalgymai	7				petikaulis	šuo	kairė	sveikas	1		
5686	Žvalgymai	7				dubens kaulai	kiaulė	kairė	apysveikis	1		
5687	Žvalgymai	7				slankstelis kaklo pir	galvijas		pusė	1		
5688	Žvalgymai	7				dubens kaulai	kiaulė		klubaduobė	1		
5689	Žvalgymai	8				slankstelis kaklo	galvijas		apysveikis	1		
5690	Žvalgymai	8				pėdos kaulas	galvijas	dešinė	apysveikis	1		
5691	Žvalgymai	7				blauzdikaulis	galvijas	dešinė	diafizė	1		
5692	Žvalgymai	7				alkūnkaulis	galvijas	dešinė	diafizės proksimalinė dalis	1		
5693	Žvalgymai	7				viršutinis žandikaulis	galvijas	dešinė	fragmentas	1	M3-2	
5694	Žvalgymai	7				mentės kaulas	galvijas		fragmentas	2		
5695	Žvalgymai	7				pirštakaulis antras	arklys		sveikas	1		
5696	Žvalgymai	7				plaštakos kaulas	galvijas	dešinė	diafizė	1		
5697	Žvalgymai	7				kaukolė	galvijas		kaktikaulio fragmentas	1		
5698	Žvalgymai	7				šlaunikaulis	galvijas		diafizės fragmentas	1		
5699	Žvalgymai	7				stipinkaulis	galvijas		proksimalinės dalies fragmentas	1		
5700	Žvalgymai	7				mentės kaulas	galvijas	kairė	sąnarinis paviršius	1		
5701	Žvalgymai	7				blauzdikaulis	galvijas	kairė	distalinė dalis	1		
5702	Žvalgymai	7				slankstelis krūtinės	galvijas		pusė	1		
5703	Žvalgymai	8				kaukolė	galvijas		fragmentas	1		
5704	Žvalgymai	8				dubens kaulai	galvijas		klubaduobės fragmentas	2		
5705	Žvalgymai	8				dubens kaulai	galvijas		klubakaulio fragmentas	3		
5706	Žvalgymai	8				kryžkaulis	galvijas		fragmentas	3		
5707	Žvalgymai	8				slankstelis kaklo pir	arklys		fragmentas	1		
5708	Žvalgymai	8				petikaulis	galvijas		diafizės fragmentas	1		
5709	Žvalgymai	8				mentės kaulas	kiaulė	dešinė	fragmentas	1		
5710	Žvalgymai	8				blauzdikaulis	galvijas		diafizės fragmentas	1		
5711	Žvalgymai	8				blauzdikaulis	galvijas	dešinė	diafizės fragmentas	1		
5712	Žvalgymai	8				apatinis žandikaulis	galvijas		priekis	1		
5713	Žvalgymai	8				smulkus fragmentas	nenustatyta		fragmentas	28		
5714	Žvalgymai	7				petikaulis	arklys	dešinė	distalinė dalis	1		
5715	Žvalgymai	12		0,8-1,2	molis	smulkus fragmentas	nenustatyta		fragmentas	3		
5716	Žvalgymai	8				blauzdikaulis	kiaulė	kairė	diafizė	1	naujagimis	
5717	Žvalgymai	8				kaukolė	galvijas		smilkinkaulio fragmentas	1		
5718	Žvalgymai	8				paukščio kaulai	nenustatyta		fragmentas	4		
5719	Žvalgymai	8				riešo kaulai	arklys		sveikas	1		
5720	Žvalgymai	8				šlaunikaulis	galvijas	kairė	diafizės proksimalinė dalis	1		
5721	Žvalgymai	8				apatinis žandikaulis	galvijas	dešinė	šaka	1		
5722	Žvalgymai	8				apatinis žandikaulis	galvijas	kairė	šaka	1		
5723	Žvalgymai	8				dirbinys	nenustatyta		fragmentas	1		
5724	Žvalgymai	8				blauzdikaulis	galvijas	kairė	diafizės proksimalinė dalis	1		
5725	Žvalgymai	8				viršutinis žandikaulis	galvijas	kairė	priekis	1		
5726	Žvalgymai	8				dubens kaulai	galvijas		klubakaulio fragmentas	1		
5727	Žvalgymai	8				alkūnkaulis	galvijas	kairė	diafizės proksimalinė dalis	1		

Eil nr	Plotas	Objektas	Kvadratas	Gylis	Sluoksni	Kaulas	Rūšis	Pusė	Fragmentas	Kiekis	Epifi	Pastabos
5728	Žvalgymai	8				ragas	ožka		apysveikis	1		patino
5729	Žvalgymai	8				alkūnkaulis	galvijas	dešinė	diafizės proksimalinė dalis	1		
5730	Žvalgymai	8				pėdos kaulas	galvijas	kairė	proksimalinė dalis	1		
5731	Žvalgymai	8				pirštakaulis pirmas	galvijas		sveikas	1		
5732	Žvalgymai	8				blauzdikaulis	kiaulė	dešinė	distalinė dalis	1		
5733	Žvalgymai	8				petikaulis	galvijas	kairė	diafizės fragmentas	1		
5734	Žvalgymai	8				kryžkaulis	galvijas		fragmentas	1		
5735	Žvalgymai	8				pirštakaulis antras	galvijas		sveikas	1		
5736	Žvalgymai	8				šlaunikaulis	galvijas	kairė	diafizės proksimalinė dalis	1		
5737	Žvalgymai	8				blauzdikaulis	galvijas	kairė	diafizės proksimalinė dalis	1		
5738	Žvalgymai	7				apatinis žandikaulis	galvijas	kairė	šaka	1		
5739	Žvalgymai	12		0,8-1,2	molis	blauzdikaulis	šuo	kairė	diafizė	1		
5740	Žvalgymai	12		0,8-1,2	molis	blauzdikaulis	avis/ožka	dešinė	diafizė	1		
5741	Žvalgymai	12		0,8-1,2	molis	petikaulis	kiaulė	kairė	diafizė	1		
5742	Žvalgymai	12		0,8-1,2	molis	šlaunikaulis	kiaulė	kairė	diafizė	1		
5743	Žvalgymai	12		0,8-1,2	molis	stipinkaulis	galvijas		diafizės fragmentas	1		
5744	Žvalgymai	12		0,8-1,2	molis	šonkauliai	nenustatyta		fragmentas	5		
5745	Žvalgymai	12		0,8-1,2	molis	apatinis žandikaulis	kiaulė		fragmentas	1		
5746	Žvalgymai	7				apatinis žandikaulis	galvijas	kairė	šakos fragmentas	1		
5747	Žvalgymai	12		0,8-1,2	molis	dantis	kiaulė		fragmentas	2		C (apatinis)
5748	Žvalgymai	7				apatinis žandikaulis	galvijas	kairė	šaka	1		
5749	Žvalgymai	7				apatinis žandikaulis	galvijas	dešinė	šaka	1		
5750	Žvalgymai	7				apatinis žandikaulis	galvijas	dešinė	priekis	1		P3
5751	Žvalgymai	7				apatinis žandikaulis	galvijas	dešinė	priekis	1		P3-2
5752	Žvalgymai	7				pėdos kaulas	galvijas		proksimalinės dalies fragmentas	1		
5753	Žvalgymai	7				apatinis žandikaulis	galvijas	dešinė	priekis	1		P3
5754	Žvalgymai	7				apatinis žandikaulis	galvijas	kairė	šaka	2		
5755	Žvalgymai	7				pėdos kaulas	galvijas		proksimalinės dalies fragmentas	1		
5756	Žvalgymai	8				smulkus fragmentas	nenustatyta		fragmentas	1		
5757	Žvalgymai	8				šonkauliai	nenustatyta		fragmentas	30		
5758	Žvalgymai	7				dantis	galvijas	kairė	apysveikis	1		M3 (apatinis)
5759	Žvalgymai	7				apatinis žandikaulis	galvijas	kairė	fragmentas	1		M2-1
5760	Žvalgymai	7				viršutinis žandikaulis	galvijas	dešinė	fragmentas	4		M3-1
5761	Žvalgymai	7				apatinis žandikaulis	galvijas	dešinė	šaka	7		
5762	Žvalgymai	12		0,8-1,2	molis	apatinis žandikaulis	galvijas		fragmentas	3		
5763	Žvalgymai	7				apatinis žandikaulis	kiaulė	dešinė	apysveikis	1		M3 šviežias-M2,
5764	Žvalgymai	12		0,8-1,2	molis	stipinkaulis	kiaulė	kairė	diafizė	1		
5765	Žvalgymai	7				smulkus fragmentas	nenustatyta		fragmentas	2		
5766	Žvalgymai	7				pėdos kaulas	galvijas	dešinė	sveikas	1		
5767	Žvalgymai	12		0,8-1,2	molis	alkūnkaulis	galvijas	kairė	proksimalinė dalis	1		
5768	Žvalgymai	12		0,8-1,2	molis	petikaulis	kiaulė	dešinė	apysveikis	1		
5769	Žvalgymai	12		0,8-1,2	molis	pėdos kaulas	galvijas	dešinė	proksimalinė dalis	1		
5770	Žvalgymai	12		0,8-1,2	molis	apatinis žandikaulis	galvijas	dešinė	šakos fragmentas	1		
5771	Žvalgymai	7				apatinis žandikaulis	galvijas	kairė	šaka	1		
5772	Žvalgymai	7				apatinis žandikaulis	galvijas	kairė	šaka	9		
5773	Žvalgymai	12		~1,2-1,5	juoda ž	smulkus fragmentas	nenustatyta		fragmentas	5		
5774	Žvalgymai	7				pėdos kaulas	galvijas	kairė	apysveikis	1		
5775	Žvalgymai	12		~1,2-1,5	juoda ž	petikaulis	galvijas	kairė	distalinė dalis	1		
5776	Žvalgymai	12		~1,2-1,5	juoda ž	ragas	galvijas		sveikas	1		patelė?
5777	Žvalgymai	12		~1,2-1,5	juoda ž	blauzdikaulis	galvijas	kairė	proksimalinė dalis	1		
5778	Žvalgymai	12		~1,2-1,5	juoda ž	apatinis žandikaulis	kiaulė	kairė	apysveikis	1		dp4, M2 tik kala
5779	Žvalgymai	12		~1,2-1,5	juoda ž	apatinis žandikaulis	šuo	kairė	priekis	1		I
5780	Žvalgymai	12		~1,2-1,5	juoda ž	blauzdikaulis	kiaulė	kairė	diafizės proksimalinė dalis	1		
5781	Žvalgymai	12		~1,2-1,5	juoda ž	mentės kaulas	galvijas		fragmentas	1		
5782	Žvalgymai	12		~1,2-1,5	juoda ž	pėdos kaulas	galvijas	kairė	diafizė	1		
5783	Žvalgymai	12		~1,2-1,5	juoda ž	šlaunikaulis	arklys	kairė	diafizė	1		
5784	Žvalgymai	12		~1,2-1,5	juoda ž	slankstelis kaklo pir	galvijas		apysveikis	1		
5785	Žvalgymai	7				petikaulis	kiaulė	dešinė	apysveikis	1		
5786	Žvalgymai	7				viršutinis žandikaulis	galvijas	kairė	fragmentas	1		M3-1
5787	Žvalgymai	7				viršutinis žandikaulis	galvijas	dešinė	priekis	1		P2
5788	Žvalgymai	7				apatinis žandikaulis	galvijas	dešinė	šaka	1		
5789	Žvalgymai	7				pirštakaulis pirmas	galvijas		sveikas	1		
5790	Žvalgymai	12		~1,2-1,5	juoda ž	šonkauliai	nenustatyta		fragmentas	2		
5791	Žvalgymai	7				dantis	galvijas	dešinė	sveikas	1		M3 (apatinis)
5792	Žvalgymai	7				viršutinis žandikaulis	galvijas	dešinė	fragmentas	1		M3-2
5793	Žvalgymai	7				viršutinis žandikaulis	galvijas	kairė	fragmentas	1		M3-1
5794	Žvalgymai	7				dantis	galvijas	dešinė	sveikas	1		M1 (viršutinis)
5795	Žvalgymai	7				viršutinis žandikaulis	galvijas	dešinė	fragmentas	1		M3-2
5796	Žvalgymai	7				plaštakos kaulas	galvijas	kairė	diafizės fragmentas	1		

Eil nr	Plotas	Objektas	Kvadratas	Gylis	Sluoksni	Kaulas	Rūšis	Pusė	Fragmentas	Kiekis	Epifi	Pastabos
5797	Žvalgymai	7				dantis	galvijas	kairė	sveikas	1	M1	(viršutinis)
5798	Žvalgymai	12		~1,2-1,5	juoda ž	pėdos kaulas	galvijas	dešinė	diafizė	1		
5799	Žvalgymai	7				dantis	galvijas	dešinė	sveikas	1	P3	(viršutinis)
5800	Žvalgymai	7				apatinis žandikaulis	galvijas	dešinė	šaka	1		
5801	Žvalgymai	7				dantis	galvijas	dešinė	apysveikis	1	M2	(apatinis)
5802	Žvalgymai	7				dantis	galvijas	dešinė	sveikas	1	M1	(apatinis)
5803	Žvalgymai	7				dantis	galvijas		fragmentas	1		
5804	Žvalgymai	7				apatinis žandikaulis	galvijas	kairė	fragmentas	1	M2	
5805	Žvalgymai	7				apatinis žandikaulis	galvijas		fragmentas	1		
5806	Žvalgymai	7				smulkus fragmentas	nenustatyta		fragmentas	1		
5807	Žvalgymai	12		~1,2-1,5	juoda ž	kaukolė	šuo		apysveikis	1		
5808	Žvalgymai	7				kulnakaulis	galvijas	kairė	sveikas	1		
5809	Žvalgymai	7				dubens kaulai	galvijas		klubaduobės fragmentas	1		
5810	Žvalgymai	7				petikaulis	galvijas		proksimalinė epifizė	1	0	
5811	Žvalgymai	7				šlaunikaulis	galvijas		distalinės dalies fragmentas	1		
5812	Žvalgymai	7				apatinis žandikaulis	galvijas	kairė	šaka	1		
5813	Žvalgymai	7				dubens kaulai	galvijas		klubaduobės fragmentas	1		
5814	Žvalgymai	7				stipinkaulis	galvijas	dešinė	proksimalinė dalis	1		
5815	Žvalgymai	7				blauzdikaulis	avis/ožka	kairė	distalinė dalis	1		
5816	Žvalgymai	7				šokikaulis	galvijas	dešinė	apysveikis	1		
5817	Žvalgymai	7				viršutinis žandikaulis	kiaulė	kairė	fragmentas	1	P4-3	
5818	Žvalgymai	7				dubens kaulai	galvijas		klubaduobės fragmentas	1		
5819	Žvalgymai	7				pirštakaulis pirmas	galvijas		sveikas	1		
5820	Žvalgymai	7				blauzdikaulis	avis/ožka	kairė	diafizė	1		
5821	Žvalgymai	7				stipinkaulis	galvijas	dešinė	distalinė dalis	1		
5822	Žvalgymai	7				kulnakaulis	galvijas		fragmentas	1		
5823	Žvalgymai	7				ragas	ožka	kairė	apysveikis	1	patelė	
5824	Žvalgymai	8				stipinkaulis	arklys	dešinė	distalinė dalis	1		
5825	Žvalgymai	7				šlaunikaulis	galvijas		diafizės fragmentas	1		
5826	Žvalgymai	7				kaukolė	galvijas		poliežuvinis kaulas	1		
5827	Žvalgymai		8	>1 m		plaštakos kaulas	avis/ožka	dešinė	diafizė	1		
5828	Žvalgymai		8	>1 m		šlaunikaulis	galvijas	kairė	diafizės distalinė dalis	1		
5829	Žvalgymai		8	>1 m		paukščio kaulai	nenustatyta		fragmentas	2		
5830	Žvalgymai		8	>1 m		petikaulis	galvijas		diafizės fragmentas	1		
5831	Žvalgymai		8	>1 m		petikaulis	kiaulė	kairė	sveikas	1	00	naujagimis
5832	Žvalgymai		8	>1 m		smulkus fragmentas	nenustatyta		fragmentas	3		
5833	Žvalgymai	7				pirštakaulis pirmas	galvijas		sveikas	1		
5834	Žvalgymai	7				šlaunikaulis	šuo	dešinė	sveikas	1		
5835	Žvalgymai	7				petikaulis	galvijas	kairė	distalinė dalis	1		
5836	Žvalgymai	7				apatinis žandikaulis	kiaulė	dešinė	pusė	1	M3-2	
5837	Žvalgymai	7				šokikaulis	galvijas	kairė	apysveikis	1		
5838	Žvalgymai	7				slankstelis kaklo	galvijas		fragmentas	1		
5839	Žvalgymai	7				apatinis žandikaulis	kiaulė	dešinė	fragmentas	1	M3	nutrintas
5840	Žvalgymai	7				šlaunikaulis	galvijas		distalinės dalies fragmentas	1		
5841	Žvalgymai	7				šokikaulis	galvijas	kairė	sveikas	1		
5842	Žvalgymai	7				dubens kaulai	galvijas		fragmentas	1		
5843	Žvalgymai		8	>1 m		šonkauliai	nenustatyta		fragmentas	5		
5844	Žvalgymai	6			smėlis	petikaulis	galvijas	kairė	fragmentas	1		
5845	Žvalgymai	4				blauzdikaulis	kiaulė	kairė	distalinė dalis	1		
5846	Žvalgymai	4				smulkus fragmentas	nenustatyta		fragmentas	2		
5847	Žvalgymai	15				dubens kaulai	arklys		klubakaulis	1		
5848	Žvalgymai	15				viršutinis žandikaulis	kiaulė	kairė	fragmentas	1	M3-2	
5849	Žvalgymai	15				apatinis žandikaulis	kiaulė	dešinė	fragmentas	1		
5850	Žvalgymai	15				smulkus fragmentas	nenustatyta		fragmentas	1		
5851	Žvalgymai	7				petikaulis	galvijas	kairė	distalinės dalies fragmentas	1		
5852	Žvalgymai	8				alkūnkaulis	galvijas	kairė	diafizės proksimalinė dalis	1		
5853	Žvalgymai	12		~1 m	juoda ž	petikaulis	galvijas	kairė	distalinė dalis	1		
5854	Žvalgymai	6			smėlis	petikaulis	galvijas		proksimalinės dalies fragmentas	1		
5855	Žvalgymai	6			smėlis	šlaunikaulis	kiaulė		diafizės fragmentas	1		
5856	Žvalgymai	6			smėlis	smulkus fragmentas	nenustatyta		fragmentas	4		
5857	Žvalgymai	6			smėlis	mentės kaulas	galvijas		fragmentas	2		
5858	Žvalgymai	3				smulkus fragmentas	nenustatyta		fragmentas	1		
5859	Žvalgymai	7				apatinis žandikaulis	galvijas	kairė	šakos fragmentas	1		
5860	Žvalgymai	5				blauzdikaulis	galvijas	kairė	diafizė	1		
5861	Žvalgymai	12		>0,5 m		kulnakaulis	galvijas	kairė	apysveikis	1		
5862	Žvalgymai	7				blauzdikaulis	galvijas		proksimalinės dalies fragmentas	1		
5863	Žvalgymai	7				stipinkaulis	galvijas	kairė	distalinė epifizė	1	0	
5864	Žvalgymai	7				šonkauliai	nenustatyta		fragmentas	2		
5865	Žvalgymai	7				paukščio kaulai	nenustatyta		fragmentas	2		

Eil nr	Plotas	Objektas	Kvadratas	Gylis	Sluoksni	Kaulas	Rūšis	Pusė	Fragmentas	Kiekis	Epifi	Pastabos
5866	Žvalgymai	7				šlaunikaulis	galvijas	dešinė	diafizės proksimalinė dalis	1		
5867	Žvalgymai	7				šlaunikaulis	galvijas	kairė	diafizės proksimalinė dalis	1		
5868	Žvalgymai	12		~1 m	juoda ž	šlaunikaulis	šuo	kairė	apysveikis	1		
5869	Žvalgymai	12		>0,5 m		pėdos kaulas	galvijas	dešinė	sveikas	1		
5870	Žvalgymai	12		~1 m	juoda ž	šonkauliai	nenustatyta		fragmentas	1		
5871	Žvalgymai	12		>0,5 m		šonkauliai	nenustatyta		fragmentas	1		
5872	Žvalgymai	12		>0,5 m		apatinis žandikaulis	galvijas	kairė	fragmentas	1		M3-2
5873	Žvalgymai	12		>0,5 m		plaštakos kaulas	šuo		sveikas	1		
5874	Žvalgymai	9				plaštakos kaulas	galvijas	dešinė	diafizė	1		
5875	Žvalgymai	12		~1 m	juoda ž	petikaulis	galvijas	dešinė	distalinė dalis	1		
5876	Žvalgymai	12		~1 m	juoda ž	blauzdikaulis	galvijas		diafizės fragmentas	1		
5877	Žvalgymai		8	>1 m		plaštakos kaulas	kiaulė		fragmentas	1		
5878	Žvalgymai	7				smulkus fragmentas	nenustatyta		fragmentas	5		
5879	Žvalgymai	7				viršutinis žandikaulis	galvijas	dešinė	fragmentas	1		M3
5880	Žvalgymai	7				viršutinis žandikaulis	galvijas	dešinė	fragmentas	1		M3-1
5881	Žvalgymai	7				viršutinis žandikaulis	galvijas	kairė	fragmentas	1		M3-2
5882	Žvalgymai	7				viršutinis žandikaulis	galvijas	dešinė	fragmentas	1		M3 tik kalasi-dP
5883	Žvalgymai	7				apatinis žandikaulis	galvijas	dešinė	fragmentas	1		M3-1
5884	Žvalgymai	7				apatinis žandikaulis	galvijas	kairė	šaka	1		M3
5885	Žvalgymai	7				viršutinis žandikaulis	galvijas	kairė	fragmentas	1		M3
5886	Žvalgymai		8	>1 m		stipinkaulis	galvijas	dešinė	diafizės distalinė dalis	1		
5887	Žvalgymai	7				viršutinis žandikaulis	galvijas	kairė	fragmentas	1		M3
5888	Žvalgymai	7				viršutinis žandikaulis	galvijas	kairė	fragmentas	1		M3-1
5889	Žvalgymai	7				apatinis žandikaulis	galvijas	kairė	fragmentas	1		M2-1
5890	Žvalgymai	7				dantis	galvijas	kairė	sveikas	1		M2 (viršutinis)
5891	Žvalgymai	7				apatinis žandikaulis	galvijas	dešinė	fragmentas	1		M2-1
5892	Žvalgymai	7				viršutinis žandikaulis	galvijas	kairė	fragmentas	1		M2
5893	Žvalgymai	7				apatinis žandikaulis	galvijas	kairė	fragmentas	1		M2-1
5894	Žvalgymai	7				dantis	galvijas	dešinė	fragmentas	1		M3 (apatinis)
5895	Žvalgymai	7				apatinis žandikaulis	galvijas	kairė	šaka	1		
5896	Žvalgymai	7				viršutinis žandikaulis	galvijas	dešinė	fragmentas	1		M3-P4
5897	Žvalgymai	7				viršutinis žandikaulis	galvijas	kairė	fragmentas	1		M3-1
5898	Žvalgymai	7				viršutinis žandikaulis	galvijas	kairė	fragmentas	1		M3-1
5899	Žvalgymai	7				viršutinis žandikaulis	galvijas	dešinė	fragmentas	1		M3-1
5900	Žvalgymai	7				plaštakos kaulas	galvijas	dešinė	fragmentas	1		M3-2
5901	Žvalgymai	7				viršutinis žandikaulis	galvijas	kairė	fragmentas	1		M3-2
5902	Žvalgymai	7				apatinis žandikaulis	galvijas	dešinė	priekis	1		P3-2
5903	Žvalgymai	7				viršutinis žandikaulis	galvijas	kairė	fragmentas	1		M3-1
5904	Žvalgymai	7				viršutinis žandikaulis	galvijas	dešinė	fragmentas	1		M3-1
5905	Žvalgymai	7				apatinis žandikaulis	galvijas	kairė	šaka	1		
5906	Žvalgymai	7				viršutinis žandikaulis	galvijas	kairė	fragmentas	1		M3-2
5907	Žvalgymai	7				apatinis žandikaulis	galvijas	kairė	fragmentas	1		M3
5908	Žvalgymai	7				viršutinis žandikaulis	galvijas	kairė	fragmentas	1		M3-1
5909	Žvalgymai	7				apatinis žandikaulis	galvijas	dešinė	priekis	1		P3
5910	Žvalgymai	7				apatinis žandikaulis	galvijas	kairė	fragmentas	1		M1, dP4
5911	Žvalgymai	7				apatinis žandikaulis	galvijas	dešinė	šaka	1		
5912	Žvalgymai	7				dantis	galvijas	kairė	sveikas	1		P3 (viršutinis)
5913	Žvalgymai	7				apatinis žandikaulis	galvijas	kairė	priekis	1		
5914	Žvalgymai	7				kaukolė	galvijas		smilkinkaulio fragmentas	1		
5915	Žvalgymai	7				apatinis žandikaulis	galvijas	kairė	fragmentas	1		M2-P4
5916	Žvalgymai	7				mentės kaulas	arklys	dešinė	sąnarinis paviršius	1		
5917	Žvalgymai	7				apatinis žandikaulis	galvijas	dešinė	šaka	1		
5918	Žvalgymai	7				centrinis kulno kaulas	galvijas	kairė	sveikas	1		
5919	Žvalgymai	7				šlaunikaulis	galvijas	kairė	diafizės proksimalinė dalis	1		
5920	Žvalgymai	7				šonkauliai	nenustatyta		fragmentas	5		
5921	Žvalgymai	7				plaštakos kaulas	galvijas	kairė	sveikas	1		
5922	Žvalgymai	7				apatinis žandikaulis	galvijas	dešinė	fragmentas	1		M1
5923	Žvalgymai	7				pėdos kaulas	galvijas	kairė	sveikas	1		
5924	Žvalgymai	7				smulkus fragmentas	nenustatyta		fragmentas	3		
5925	Žvalgymai		8	>1 m		petikaulis	kiaulė	dešinė	apysveikis	1		
5926	Žvalgymai		8	>1 m		stipinkaulis	galvijas	dešinė	diafizė	1		
5927	Žvalgymai		8	>1 m		mentės kaulas	galvijas		fragmentas	1		
5928	Žvalgymai		8	>1 m		stipinkaulis	galvijas	kairė	proksimalinė dalis	1		
5929	Žvalgymai		8	>1 m		petikaulis	galvijas	dešinė	distalinė dalis	1		
5930	Žvalgymai	7				viršutinis žandikaulis	galvijas	dešinė	fragmentas	1		M3-1
5931	Žvalgymai	7				petikaulis	galvijas		proksimalinės dalies fragmentas	1		
5932	Žvalgymai	7				apatinis žandikaulis	galvijas	kairė	fragmentas	1		M1
5933	Žvalgymai		8	>1 m		petikaulis	galvijas	kairė	diafizės distalinė dalis	1		
5934	Žvalgymai	7				dantis	galvijas	kairė	sveikas	1		M2 (viršutinis)

Eil nr	Plotas	Objektas	Kvadratas	Gylis	Sluoksni	Kaulas	Rūšis	Pusė	Fragmentas	Kiekis	Epifi	Pastabos
5935	Žvalgymai	7				apatinis žandikaulis	galvijas	dešinė	fragmentas	1		M2-1
5936	Žvalgymai	7				apatinis žandikaulis	galvijas	kairė	fragmentas	1		M1-P4
5937	Žvalgymai	7				dantis	galvijas	kairė	sveikas	1		P2 (viršutini)
5938	Žvalgymai	7				apatinis žandikaulis	galvijas	kairė	fragmentas	1		
5939	Žvalgymai	7				apatinis žandikaulis	galvijas	kairė	šaka	1		
5940	Žvalgymai	7				viršutinis žandikaulis	galvijas	kairė	fragmentas	1		P3
5941	Žvalgymai	7				dantis	galvijas	kairė	sveikas	1		M3 (viršutinis)
5942	Žvalgymai	7				šokikaulis	galvijas	dešinė	sveikas	1		
5943	Žvalgymai	7				plaštakos kaulas	galvijas	kairė	apysveikis	1		
5944	Žvalgymai	7				apatinis žandikaulis	galvijas	kairė	šaka	1		
5945	Žvalgymai	7				apatinis žandikaulis	galvijas	dešinė	šaka	1		
5946	Žvalgymai	7				apatinis žandikaulis	galvijas	dešinė	šakos fragmentas	1		
5947	Žvalgymai	7				apatinis žandikaulis	galvijas	dešinė	apysveikis	1		M1-P2
5948	Žvalgymai	7				plaštakos kaulas	galvijas	kairė	proksimalinė dalis	1		
5949	Žvalgymai	7				apatinis žandikaulis	galvijas	dešinė	fragmentas	1		M1
Suma										7854		